



H. Ayuntamiento del Municipio de San Rafael, Veracruz
GUÍA PARA DESARROLLAR NOTAS A LOS ESTADOS FINANCIEROS
AL 30 DE NOVIEMBRE DE 2021

h) Notas a los Estados Financieros

Con el propósito de dar cumplimiento a los artículos 46 y 49 de la Ley General de Contabilidad Gubernamental, los entes públicos deberán acompañar notas a los estados financieros cuyos rubros así lo requieran teniendo presente los postulados de revelación suficiente e importancia relativa con la finalidad, que la información sea de utilidad para los usuarios

A continuación se presentan los tres tipos de notas que acompañan a los estados, a saber:

- Notas de desglose;
- Notas de memoria (cuentas de orden), y
- Notas de gestión administrativa.

h.1) Notas de Desglose

h.1.1) Información contable

1. Notas al Estado de Situación Financiera

Activo

Efectivo y Equivalentes

El rubro de Efectivo y Equivalentes se integra de la siguiente manera:

Efectivo y Equivalentes		\$ 9,205,039.90
Caja General	\$ 68,511.17	
Bancos	\$ 9,136,528.73	
Inversiones Temporales	\$ -	

b) En el rubro de Bancos refleja un saldo por \$4,501,243.01, el cual esta integrado de la siguiente manera:

Bancos		\$ 9,136,528.73
Cta. Bancaria 5508488 FISCALES 2018	\$ 48,663.81	
Cta. Bancaria 1283899 CAPUFE 2014	\$ 2,715,243.43	
Cta. Bancaria 4791476 ARBITRIOS 2018	\$ 5,000.00	
Cta. Bancaria 4791484 ARBITRIOS	\$ 18,424.61	
Cta. Bancaria 4791468 FORTAMUN	\$ 2,442.34	
Cta. Bancaria 0110556610 FORTAFIN B 2017	\$ -	
Cta. Bancaria 0110819298 CAPUFE ESTADO 2017	\$ -	
Cta. Bancaria 0110778702 FORTALECE C 2017	\$ 489.03	
Cta. Bancaria 0111324683 FORTAMUN-DF 2018	\$ -	
Cta. Bancaria 0111324705 FISM 2018	\$ -	
Cta. Bancaria 0111595032 HIDROCARBUROS	\$ -	
Cta. Bancaria 0111841777 FORTAFIN-B 2017	\$ -	
Cta. Bancaria 0112077744 CAPUFE ESTADO	\$ -	
Cta. Bancaria 0112638215 PARTICIPACIONES	\$ -	
Cta. Bancaria 0112638320 FISM 2019	\$ -	
Cta. Bancaria 0112638304 FORTAMUN 2018	\$ -	
Cta. Bancaria 0112883767 CONTROVERSIAS	\$ -	
Cta. Bancaria 0112883597 CONTROVERSIAS CAPUFE 2016	\$ -	
Cta. Bancaria 0112883732 CONTROVERSIAS FORTAFIN A	\$ -	
Cta. Bancaria 0114338715 PARTICIPACIONES	\$ -	
Cta. Bancaria 0114338693 FORTAMUN DF 2021	\$ -	
Cta. Bancaria 0114338774 FISM 2021	\$ -	
Cta. Bancaria 0114338707 HIDROCARBUROS TERRESTRES 2021	\$ -	
Cta. Bancaria 0113678709 CAPUFE ESTADO 2019	\$ -	
Cta. Bancaria 0114086376 25 % FAIS	\$ -	
Cta. Bancaria 0116216056 PARTICIPACIONES 2021	\$ 2,151,050.25	
Cta. Bancaria 0116216013 FORTAMUN DF 2021	\$ 1,909,293.73	
Cta. Bancaria 0116215939 FISM 2021	\$ 303.39	
Cta. Bancaria 0116216102 HIDROCARBUROS TERRESTRES 2021	\$ 145,253.71	
Cta. Bancaria 0116108083 CAPUFE ESTADO 2020	\$ -	
Cta. Bancaria 0117610726 CAPUFE ESTADO 2021	\$ 2,140,364.43	

Derechos a recibir Efectivo y Equivalentes y Bienes o Servicios a Recibir

2. El rubro de Derechos a recibir Efectivo y Equivalentes y Bienes o Servicios a Recibir, esta integrado de la siguiente manera:

Derechos a Recibir Efectivo o Equivalentes	\$ 808,576.50
---	---------------



H. Ayuntamiento del Municipio de San Rafael, Veracruz
 GUÍA PARA DESARROLLAR NOTAS A LOS ESTADOS FINANCIEROS
 AL 30 DE NOVIEMBRE DE 2021

h) Notas a los Estados Financieros

a)	Cuentas por Cobrar a Corto Plazo	\$	-
b)	Gastos a Comprobar	\$	790,980.49
c)	Responsabilidad de Funcionarios	\$	-
d)	Anticipo a Cuenta de Sueldos	\$	17,078.00
e)	Otros deudores diversos por cobrar	\$	518.01
f)	Subsidio al Empleo	\$	-

El Saldo de Cuentas por Cobrar a Corto Plazo que asciende a \$ 0.00, corresponde a los Depósitos pendientes de recibidos del Gobierno del Estado de Veracruz, y que corresponden a los meses de Agosto, Septiembre y Octubre del ejercicio 2016 del Fondo de Infraestructura Social Municipal.

Derechos a Recibir Bienes y Servicios

El rubro de Derechos a recibir Bienes o Servicios se integra de la siguiente manera:

a)	Anticipo a Contratistas a Corto Plazo	\$	2,934,148.02	\$	2,934,148.02
----	---------------------------------------	----	--------------	----	--------------

Bienes Disponibles para su Transformación o Consumo (Inventarios)

3. No se reflejan movimientos en el rubro de Bienes Disponibles para su transformación o Consumo (Inventarios).

Inversiones Financieras

4. No se reflejan movimientos en el rubro de Inversiones Financieras.

Derechos a Recibir Efectivo o Equivalente a Largo Plazo

5. No se reflejan movimientos en el rubro de Derechos a recibir Efectivo o Equivalente a Largo Plazo.

Bienes Muebles, Inmuebles e Intangibles

6. En el rubro de Bienes Muebles, Inmuebles e Intangibles

Bienes Muebles e Inmuebles

Terrenos	\$	10,645,536.69
Edificios no Habitacionales	\$	19,908,194.21
Construcciones en Proceso en Bienes de Dominio Público	\$	109,649,294.80
Construcciones en Proceso en Bienes Propios	\$	-
Mobiliario y Equipo	\$	613,530.12
Bienes Informáticos	\$	1,024,950.10
Equipo Audiovisual	\$	135,644.51
Equipo Fotográfico	\$	66,093.32
Equipo e Instrumental Médico y de Laboratorio	\$	27,000.00
Vehículos	\$	6,445,480.40
Equipo para Policía	\$	151,330.00
Maquinaria y Equipo de Construcción	\$	4,225,293.82
Equipo y Aparatos de Comunicaciones	\$	157,498.20
Herramientas	\$	407,589.79
Otros Muebles	\$	-
Otros Equipos	\$	109,715.88
Total Bienes Muebles e Inmuebles	\$	153,567,151.84

Estimaciones y Deterioros

7. No refleja movimientos en el rubro de Estimaciones y Deterioros

Otros Activos

8. No refleja movimientos en el rubro de Otros Activos

Pasivo⁽²⁾

9. Los Pasivos se integran de la siguiente forma:

Pasivos a Corto Plazo		\$	16,135,207.92
a)	Retenciones y Contribuciones Federales	\$	7,370,343.22
b)	Retenciones y Contribuciones Estatales	\$	8,767,860.44
c)	Otras Retenciones y Contribuciones	-\$	2,995.74
d)	Otras Cuentas por pagar a Corto Plazo	\$	-

Deuda Publica a Largo Plazo

10. La Deuda Publica asciende a \$6,373,631.83; que se encuentra integradas por el Reconocimiento de Bursatilización.

2. Notas al Estado de Actividades



II) Notas a los Estados Financieros

Ingresos de Gestión.

11. De los rubros de impuestos, contribuciones de mejoras, derechos, productos, aprovechamientos, participaciones y aportaciones, y transferencias, subsidios, otras ayudas y asignaciones, se integra de la siguiente forma:

Ingresos de Gestión		\$ 116,891,437.46
a)	Impuestos	\$ 3,350,501.02
b)	Contribuciones por Mejora	\$ -
c)	Derechos	\$ 3,459,151.91
d)	Productos de Tipo Corriente	\$ 884,518.20
e)	Aprovechamiento de Tipo Corriente	\$ 539,400.04
f)	Ingresos Originados de Ejercicios Anteriores	\$ -
g)	Participaciones y Aportaciones	\$ 103,154,531.98
h)	Transferencias, Subsidios y Otras Ayudas	\$ -
i)	Ingresos Financieros	\$ -
j)	Otros Ingresos	\$ 5,503,334.31

a) En el rubro de Impuestos representa un saldo por \$3,350,501.02, el cual esta integrado por lo recaudado de los impuestos sobre el Patrimonio, Impuesto sobre Traslado de Dominio, Accesorios a los Impuestos, así como Otros Impuestos.

b) En el rubro de Derechos representa un saldo por \$ 3,459,151.91, el cual esta integrado por lo recaudado de los siguientes ingresos:

Ingresos por Derechos		\$ 3,459,151.91
	Derechos por el Uso, Goce, de Bienes de Dominio	\$ 1,600.00
	Derechos por Refrendo Anual Actividad Económica	\$ 416,891.13
	Derechos por Obras Materiales	\$ 1,168,850.66
	Derechos por Servicio de Agua Potable y Drenaje del Municipio	\$ 144,488.00
	Derechos por Expedición de Certificados y Constancias	\$ 60,306.29
	Derechos por Servicio de Panteones	\$ 127,520.00
	Derechos por Limpia Pública	\$ 595,375.04
	Derechos por Servicios Prestado por la Tesorería	\$ 559,091.84
	Derechos por Registro Civil	\$ 361,970.00
	Derechos en Materia de Tránsito Municipal	\$ 880.00
	Derechos por Anuncios Comerciales y Publicidad	\$ 16,103.95
	Otros Derechos	\$ 6,075.00

c) En el rubro de Producto de Tipo Corriente, refleja un saldo por \$539,400.04, el cuenta esta integrado por los ingresos de Venta de Dominio privado.

d) En el rubro de Ingresos no comprendidos en las fracciones de la Ley de Ingresos Causados en Ejercicios Fiscales Anteriores Pendientes de Liquidación o Pago no tiene movimientos

e) En el rubro de Participaciones y Aportaciones representa un saldo por \$ 103,154,531.98; el cual esta integrado por las Participaciones Federales y Aportaciones, así como depósitos por Ingresos Extraordinarios

Participaciones y Aportaciones		\$ 103,154,531.98
	Participaciones Federales	\$ 42,661,867.83
	Aportaciones Federales	\$ 47,174,052.00
	Recurrentes Financieros	\$ -
	Aportaciones Extraordinarias	\$ -
	Remanente Ejercicios Anteriores (FAIS)	\$ -
	Remanente Ejercicios Anteriores (PSM)	\$ -
	Recurso Comprometido (FAIS)	\$ -
	Ingresos Extraordinarios	\$ 12,774,034.15
	Fondos distintos de Aportaciones	\$ 544,578.00

Gastos y Otras Pérdidas:

12. Los gastos y Otras Perdidas se integra de la siguiente manera:

Gastos y Otras Pérdidas		%
	Servicios Personales	\$ 26,859,883.94
	Materiales y Suministros	\$ 12,261,762.76
	Servicios Generales	\$ 18,093,837.92
	Ayudas Sociales	\$ 9,140,392.24
	Bienes Muebles	\$ -
	Otros Gastos	\$ -
	Inversión Pública	\$ 18,141,248.64
	Inversiones Financieras y Otras Provisiones	\$ -
	Gastos de Deuda Publica	\$ 30,489.49
	Totales	\$ 84,527,614.99

En el rubro de Servicios Generales refleja un saldo por \$18,093,837.92; el cual representa un 27 % sobre el total de los recursos aplicados al mes de NOVIEMBRE, mismos que los integran el pago de Servicio de Energía Eléctrica, el pago de impuestos y derechos que ascienden y así como también la provisión del Impuesto del 3% sobre la nomina.

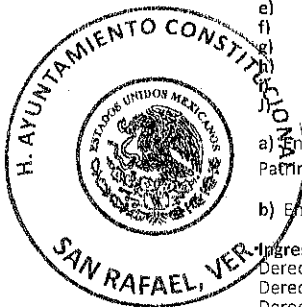

H. AYUNTAMIENTO CONSTITUCIONAL
 SAN RAFAEL, VER.

2018-2021
 SINDICATURA



H. AYUNTAMIENTO CONSTITUCIONAL
 SAN RAFAEL, VER.
 2018-2021

TESORERÍA



H. AYUNTAMIENTO CONSTITUCIONAL
 SAN RAFAEL, VER.

2018-2021
 CONTRALORÍA



H. Ayuntamiento del Municipio de San Rafael, Veracruz
 GUÍA PARA DESARROLLAR NOTAS A LOS ESTADOS FINANCIEROS
 AL 30 DE NOVIEMBRE DE 2021

b) Notas a los Estados Financieros

3. Notas al Estado de Flujos de Efectivo

Efectivo y equivalentes

1. En el Estado de Flujo de efectivo refleja un Incremento Neto en el Efectivo y Equivalentes al Efectivo por la cantidad de \$0.00 mismo que esta integrado por los Ingresos.

5. Conciliación entre los ingresos presupuestarios y contables, así como entre los egresos presupuestarios y los gastos contables

Los Ingresos Presupuestarios se presentan de la siguiente Forma:

	Presupuesto	Ejercicio	
Impuestos	\$ 3,433,037.39	\$ 3,350,501.02	
Contribuciones por mejora	\$ -	\$ -	
Rebajas	\$ 2,591,314.48	\$ 3,459,151.91	
Cuentas	\$ 285,277.84	\$ 884,518.20	
Abajamientos	\$ 630,775.16	\$ 539,400.04	
Participaciones y Aportaciones	\$ 107,796,696.82	\$ 103,154,531.98	
Total	\$ 114,737,101.69	\$ 111,388,103.15	97.08%
Mas: Remanente y/o Capital Compro...	\$ -	\$ -	
Mas: Ingresos Transferencias y Otras Ayudas	\$ -	\$ -	
Mas: Otros Ingresos y Beneficios	\$ -	\$ -	
Mas: Ingresos Financieros Por Rendimiento	\$ -	\$ -	
Mas: Ingresos por Recaudación Ejercicio Ant...	\$ -	\$ -	
Mas: Ingresos Extraordinarios	\$ 271,261.04	\$ 544,578.00	
Totales	\$ 115,008,362.73	\$ 111,932,681.15	

1. Los Ingresos recaudados en el mes de NOVIEMBRE representa un 97.08 % sobre la Ley de Ingresos correspondiente al Ejercicio 2021.

Los Egresos Presupuestarios se presentan de la siguiente Forma:

	Presupuesto	Ejercicio	
Servicios Personales	\$ 34,117,449.36	\$ 26,859,883.94	
Materiales y Suministros	\$ 13,335,152.12	\$ 12,261,762.76	
Servicios Generales	\$ 17,508,696.23	\$ 18,093,837.92	
Transferencias, Asignaciones y Otras Ayudas	\$ 6,927,787.35	\$ 9,140,392.24	
Equipos Muebles	\$ 1,666,534.07	\$ -	
Gastos	\$ -	\$ -	
Inversión Pública	\$ 39,496,806.82	\$ 18,141,248.64	
Inversiones Financieras y Otras Provisiones	\$ -	\$ -	
Deuda Pública	\$ 1,955,936.78	\$ 30,489.49	
Total	\$ 115,008,362.73	\$ 84,527,614.99	73%

1. Los Egresos en el mes de NOVIEMBRE representa un 73 % sobre el Presupuesto de Egresos correspondiente al Ejercicio 2021

h.2) Cuentas de Orden (Cuentas de Orden)

Las cuentas de orden se utilizan para registrar movimientos de valores que no afecten o modifiquen el balance del ente contable, sin embargo, su incorporación en libros es necesaria con fines de recordatorio contable, de control y en general sobre los aspectos administrativos, o bien para consignar sus derechos o responsabilidades contingentes que puedan, o no, presentarse en el futuro.

Las cuentas que se manejan para efectos de estas Notas son las siguientes:

Cuentas de Orden Contables y Presupuestarias:

1. Contables:

- Valores
- Emisión de obligaciones
- Aavales y garantías
- Juicios
- Contratos para Inversión Mediante Proyectos para Prestación de Servicios (PPS) y Similares
- Bienes concesionados o en comodato

2. Presupuestarias:

- Cuentas de ingresos
- Cuentas de egresos

Se informará, de manera agrupada, en las notas a los Estados Financieros las cuentas de orden contables y cuentas de orden presupuestario:

1. Los valores en custodia de instrumentos prestados a formadores de mercado e instrumentos de crédito recibidos en garantía de los formadores de mercado u otros.



H. Ayuntamiento del Municipio de San Rafael, Veracruz
GUÍA PARA DESARROLLAR NOTAS A LOS ESTADOS FINANCIEROS
AL 30 DE NOVIEMBRE DE 2021

b) Notas a los Estados Financieros

2. Por tipo de emisión de instrumento: monto, tasa y vencimiento.
3. Los contratos firmados de construcciones por tipo de contrato.

3) Notas de Gestión Administrativa

1. Introducción

Los Estados Financieros de los entes públicos, proveen de información financiera a los principales usuarios de la misma, al Congreso y a los ciudadanos. El objetivo del presente documento es la revelación del contexto y de los factores económicos-financieros más relevantes que influyeron en las decisiones del periodo que deberán ser considerados en la elaboración de los estados financieros para la comprensión de los mismos y sus particularidades. De esta manera se explica la respuesta del gobierno a las condiciones relacionadas con la información financiera de cada periodo de gestión; además, de exponer las políticas que podrían afectar la toma de decisiones en periodos posteriores.

2. Panorama Económico Financiero

Se informará sobre las principales condiciones económico- financieras bajo las cuales el ente público estuvo operando; y las cuales influyeron en la toma de decisiones de la administración; tanto a nivel local como federal.

3. Autorización e Historia

Se informará sobre:

- a) Mediante decreto publicado en la gaceta oficial del estado número 100 de fecha 20 de NOVIEMBRE 2003 se crea el Municipio Libre de San Rafael, del Estado de Veracruz de Ignacio de la Llave.

Siendo cabecera de este municipio la congregación de San Rafael quedando integrado por las localidades de Aurora, La Bacinica, Bella Esperanza, Buenos Aires, El Cabellal, Calle Chica, Calle Grande, Cementeras del Pital, El Cocal, La Chancla, Ejido Vega de San Marcos (Cuerillo), Emiliano Zapata, La Esperanza, El Faisán, Galvarino, La Gloria, Guadalupe Victoria, El Guayabal, Héctor Barrientos, Ignacio Zaragoza (La Poza), La Isla, Isla de Santa Rosa, La Laguna, Lomas de San Mateo, La Avila Camacho, Mata de Plátano, Melchor Ocampo, Nuevo Centro de Población Presidente Benito Juárez, Nuevo Faisán, El Ojite, Oro Verde, Las Palmas, El Paraíso, Paso de Telaya, Los Hornos, Matahaya, El Pital, El Porvenir, Puente Casitas, Elena, Solteros, El Tablazo, Tepetates, Los Hornos Bocas, Tres Encinos, Úrsulo Galván, Vega de los Hornos, Zacatales y Zanjales de Arena, así como todas aquellas localidades comprendidas en el territorio correspondiente.

- b) Estructura Organizativa

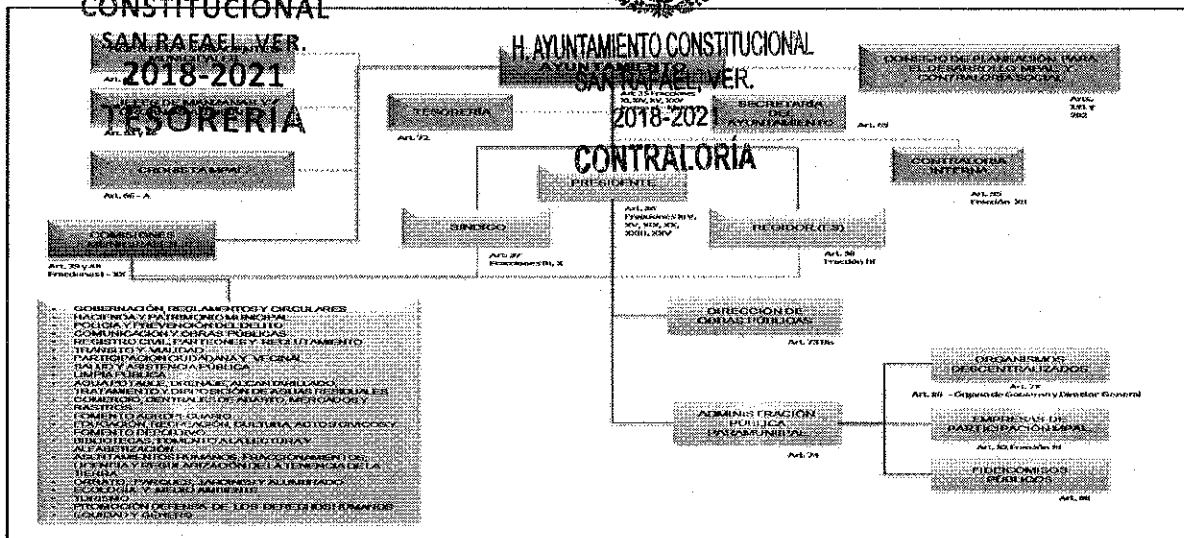

- Presidente.- Lic. Luis Daniel Lagunes Marín
- Síndico.- C. Yaritza Mendoza Hernández
- Regidor.- Lic. Oscar Alberto Delgado Méndez
- Tesorera.- L.A.E. Karla Liliana Martínez Torales
- Secretario.- Lic. Alejandra Méndez Cruz
- Contralor.- L.A.E. Marco Antonio García Rubio

4. Organización y Objeto Social

Se informará sobre:

- a) Objeto social
- b) Principal actividad



H. Ayuntamiento del Municipio de San Rafael, Veracruz
 GUÍA PARA DESARROLLAR NOTAS A LOS ESTADOS FINANCIEROS
 AL 30 DE NOVIEMBRE DE 2021

h) Notas a los Estados Financieros

- c) Ejercicio fiscal
- d) Régimen jurídico
- e) Consideraciones fiscales del ente: revelar el tipo de contribuciones que esté obligado a pagar o retener.
- f) Estructura organizacional básica
- g) Fideicomisos, mandatos y análogos de los cuales es fideicomitente o fiduciario

5. Bases de Preparación de los Estados Financieros

Se informará sobre:

- a) Si se ha observado la normatividad emitida por el CONAC y las disposiciones legales aplicables.
- b) La normatividad aplicada para el reconocimiento, valuación y revelación de los diferentes rubros de la información financiera, así como las bases de medición utilizadas para la elaboración de los estados financieros; costo histórico, valor de realización, valor razonable, valor de recuperación o valor de otro método empleado y los criterios de fideicomisos.
- c) Postularios básicos.
- d) Normatividad aplicable. En caso de emplear varios grupos de cuentas (normatividades supletorias), deberá realizar la justificación razonable correspondiente de conformidad con los PBCG y a las características cuantitativas asociadas descritas en el MCCG (documentos publicados en el Diario Oficial de la Federación, febrero de 2009).
- e) Para las entidades que por primera vez estén implementando la base devengado de acuerdo a la Ley de Contabilidad, deberán:
 - Revelar las nuevas políticas de reconocimiento;
 - Su plan de implementación;
 - Revelar los cambios en las políticas, la clasificación y medición de las mismas, así como su impacto en la información financiera, y
 - Presentar los últimos estados financieros con la normatividad históricamente utilizada con las nuevas políticas para fines de comparación en la transición a la base devengado.

6. Políticas de Contabilidad Significativas

Se informará sobre:

- a) Actualización: se informará del método utilizado para la actualización del valor de los activos, pasivos y Hacienda Pública/ Patrimonio y las razones de dicha elección. Así como informar de la desconexión o reconexión inflacionaria
- b) Informar sobre la realización de operaciones en el extranjero y de sus efectos en la información financiera gubernamental.
- c) Método de valuación de la inversión en acciones de Compañías subsidiarias no consolidadas y asociadas.
- d) Sistema y método de valuación de inventarios y costo de lo vendido.
- e) Beneficios a empleados: revelar el cálculo de la reserva actuarial, valor presente de los Ingresos esperados comparado con el valor presente de la estimación de gastos, tanto de los beneficiarios actuales como futuros.
- f) Provisiones: revelar su creación, monto y plazo.
- g) Reservas: revelar su creación, monto y plazo.
- h) Cambios contables y corrección de errores junto con sus efectos que se tendrá en la información financiera del ente público, ya sea retrospectivos o prospectivos.
- i) Reclasificación: se deben revelar todos aquellos movimientos que tengan efectos de cambios en los tipos de operaciones.

7. Posición de Moneda Extranjera

Se informará sobre:

- a) Activos en moneda extranjera
- b) Pasivos en moneda extranjera
- c) Posición en moneda extranjera
- d) Tipo de cambio
- e) Equivalencia con la base devengado

Lo anterior, por cada tipo de moneda extranjera que se encuentre en los rubros de activo y pasivo.

Adicionalmente, se informará sobre los métodos de protección de riesgo por variaciones en el tipo de cambio.

8. Reporte Analítico del Activo

Debe mostrar la siguiente información:

- a) Vida útil o porcentajes de depreciación, deterioro o amortización utilizados en los diferentes tipos de activos.
- b) Cambios en el porcentaje de depreciación o valor residual de los activos.
- c) Importe de los gastos capitalizados en el ejercicio, tanto financieros como de investigación y desarrollo.
- d) Riesgos por tipo de cambio o tipo de interés de las inversiones financieras.
- e) Valor activado en el ejercicio de los bienes construidos por la entidad.
- f) Otras circunstancias de carácter significativo que afecten el activo, tales como bienes en garantía, señalados en embargos, litigios, títulos de inversiones entregados en garantías, baja significativa del valor de inversiones financieras, etc.
- g) Desmantelamiento de Activos, procedimientos, implicaciones, efectos contables.
- h) Administración de activos; planeación con el objetivo de que el ente los utilice de manera más efectiva.

Adicionalmente, se deben incluir las explicaciones de las principales variaciones en el activo, en cuadros comparativos como sigue:

- a) Inversiones en valores.
- b) Patrimonio de Organismos descentralizados de Control Presupuestario Indirecto.
- c) Inversiones en empresas de participación minoritaria.
- d) Inversiones en empresas de participación minoritaria.
- e) Patrimonio de organismos descentralizados de control presupuestario directo, según corresponda.

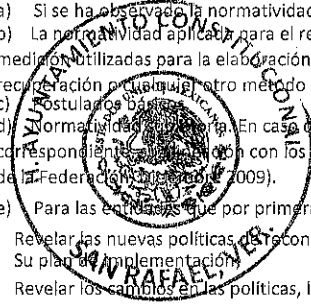

H. AYUNTAMIENTO CONSTITUCIONAL
 SAN RAFAEL, VER.
 2018-2021
 CONTRALORÍA



H. AYUNTAMIENTO CONSTITUCIONAL
 SAN RAFAEL, VER.
 2018-2021
 CONTRALORÍA



H. Ayuntamiento del Municipio de San Rafael, Veracruz
GUÍA PARA DESARROLLAR NOTAS A LOS ESTADOS FINANCIEROS
AL 30 DE NOVIEMBRE DE 2021

h) Notas a los Estados Financieros

9. Fideicomisos, Mandatos y Análogos

Se deberá informar:

- Por ramo administrativo que lo reporta.
- Enlistar los montos de disponibilidad, relacionando aquéllos que conforman el 80% de las disponibilidades.

10. Reporte de la Recaudación

- Análisis del comportamiento de la recaudación correspondiente al ente público o cualquier tipo de ingreso, de forma separada los ingresos locales de los federales.
- Proyección de la recaudación e ingresos en el mediano plazo.

11. Información sobre la Deuda y el Reporte Analítico de la Deuda

Se informará lo siguiente:

- Utilizar al menos los siguientes indicadores: deuda respecto al PIB y deuda respecto a la recaudación tomando, como mínimo, un período igual o menor a 5 años.
- Información de manera agrupada por tipo de valor gubernamental o instrumento financiero en la que se considere intereses, comisiones, tasa, perfil de vencimiento y otros gastos de la deuda.

12. Calificaciones otorgadas

Informar, tanto del ente público como cualquier transacción realizada, que haya sido sujeta a una calificación crediticia.

13. Proceso de Mejora

Se informará de:

- Principales Políticas de control interno
- Medidas de desempeño financiero, metas y alcance.

14. Información por Segmentos

Cuando se considere necesario se podrá revelar la información financiera de manera segmentada debido a la diversidad de las actividades y operaciones que se realizan los entes públicos, ya que la misma proporciona información acerca de las diferentes actividades operativas en las cuales participa, de los productos o servicios que maneja, de las diferentes áreas geográficas, de los grupos homogéneos con el objetivo de entender el desempeño del ente, evaluar mejor los riesgos y beneficios del mismo; y entenderlo como un todo y sus partes integrantes. Consecuentemente, esta información contribuye al análisis más preciso de la situación financiera, grados y fuentes de riesgo y crecimiento potencial de negocio.

15. Eventos Posteriores al Cierre

El ente público informará el efecto en sus estados financieros de aquellos hechos ocurridos en el período posterior al que informa, que proporcionan evidencia sobre eventos que le afectan económicamente y que no se conocían a la fecha de cierre.

16. Partes Relacionadas

Se debe establecer por escrito que no existen partes relacionadas que pudieran ejercer influencia significativa sobre la toma de decisiones financieras y operativas.

17. Responsabilidad Sobre la Presentación Razonable de la Información Contable.

La Información Contable deberá estar firmada en cada página de la misma e incluir al final la siguiente leyenda: "Bajo protesta de decir verdad declaramos que los Estados Financieros y sus notas, son razonablemente correctos y son responsabilidad del emisor". Lo anterior, no será aplicable para la información contable consolidada.

LIC. LUIS DANIEL LAGUNES MARÍN
PRESIDENTE MUNICIPAL



L.A.E. KARLA LILIANA MARTÍNEZ TORALES
TESORERA MUNICIPAL

H. AYUNTAMIENTO
CONSTITUCIONAL
SAN RAFAEL, VER.
2018-2021
TESORERÍA

C. YARITZA MENDOZA HERNÁNDEZ
SINDICA UNICA

COMISIÓN DE HACIENDA

H. AYUNTAMIENTO CONSTITUCIONAL
SAN RAFAEL, VER.
2018-2021
SINDICATURA

LIC. OSCAR ALBERTO DELGADO MÉNDEZ
REGIDOR DE HACIENDA Y PATRIMONIO MUNICIPAL