



MUNICIPIO DE SAN RAFAEL
Estado de Situación Financiera
Al 31 de Diciembre de 2018 y al 30 de Septiembre de 2019



Concepto	2019	31 de Diciembre de 2018	Concepto	2019	31 de Diciembre de 2018
ACTIVO			PASIVO		
ACTIVO CIRCULANTE			PASIVO CIRCULANTE		
Efectivo y Equivalentes	\$17,898,021.98	\$0.00	Cuentas por Pagar a Corto Plazo	\$12,876,915.59	\$0.00
Derechos a Recibir Efectivo o Equivalentes	\$2,683,699.42	\$0.00	Documentos por Pagar a Corto Plazo	\$0.00	\$0.00
Derechos a Recibir Bienes o Servicios	\$1,873,667.59	\$0.00	Porción a Corto Plazo de la Deuda Pública a Largo Plazo	\$0.00	\$0.00
Inventarios	\$0.00	\$0.00	Títulos y Valores a Corto Plazo	\$0.00	\$0.00
Almacenes	\$0.00	\$0.00	Pasivos Diferidos a Corto Plazo	\$0.00	\$0.00
Estimación por Pérdida o Deterioro de Activos Circulantes	\$0.00	\$0.00	Fondos y Bienes de Terceros en Garantía y/o Administración a Corto Plazo	\$0.00	\$0.00
Otros Activos	\$0.00	\$0.00	Provisiones a Corto Plazo	\$0.00	\$0.00
TOTAL DE ACTIVOS CIRCULANTES	\$22,455,388.99	\$0.00	Otros Pasivos a Corto Plazo	\$0.00	\$0.00
ACTIVO NO CIRCULANTE			TOTAL DE PASIVOS CIRCULANTES	\$12,876,915.59	\$0.00
Inversiones a Largo Plazo	\$2,629,330.87	\$0.00	PASIVO NO CIRCULANTE		
Derechos a Recibir Efectivo o Equivalentes a Largo Plazo	\$0.00	\$0.00	Cuentas por Pagar a Largo Plazo	\$0.00	\$0.00
Bienes Inmuebles, Infraestructura y Construcciones en Proceso	\$48,440,261.87	\$0.00	Documentos por Pagar a Largo Plazo	\$0.00	\$0.00
Bienes Muebles	\$14,198,314.03	\$0.00	Deuda Pública a Largo Plazo	\$6,481,615.92	\$0.00

**H. AYUNTAMIENTO
 CONSTITUCIONAL
 SAN RAFAEL, VER.
 2018-2021**

TESORERÍA

**H. AYUNTAMIENTO CONSTITUCIONAL
 SAN RAFAEL, VER.
 2018-2021
 CONTRALORÍA**



MUNICIPIO DE SAN RAFAEL
Estado de Situación Financiera
Al 31 de Diciembre de 2018 y al 30 de Septiembre de 2019



Activos Intangibles	\$0.00	\$0.00	Pasivos Diferidos a Largo Plazo	\$0.00	\$0.00
Depreciación, Deterioro y Amortización Acumulada de Bienes	-\$11,684,097.42	\$0.00	Fondos y Bienes de Terceros en Garantía y/o Administración a Largo Plazo	\$0.00	\$0.00
Activos Diferidos	\$0.00	\$0.00	Provisiones a Largo Plazo	\$0.00	\$0.00
Estimación por Pérdida o Deterioro de Activos no Circulantes	\$0.00	\$0.00	TOTAL DE PASIVOS NO CIRCULANTES	\$6,481,615.92	\$0.00
Otros Activos no Circulantes	\$0.00	\$0.00	TOTAL DEL PASIVO	\$19,358,531.51	\$0.00
TOTAL DE ACTIVOS NO CIRCULANTES	\$53,583,809.35	\$0.00	HACIENDA PÚBLICA/ PATRIMONIO		
TOTAL DEL ACTIVO	\$76,039,198.34	\$0.00	HACIENDA PÚBLICA/PATRIMONIO CONTRIBUIDO		

H. AYUNTAMIENTO CONSTITUCIONAL
SAN RAFAEL, VER.
2018-2021
TESORERÍA

H. AYUNTAMIENTO CONSTITUCIONAL
SAN RAFAEL, VER.
2018-2021
SINDICATURA

H. AYUNTAMIENTO CONSTITUCIONAL
SAN RAFAEL, VER.
2018-2021
CONTRALORÍA

Aportaciones	\$0.00	\$0.00
Donaciones de Capital	\$0.00	\$0.00
Actualización de la Hacienda Pública/Patrimonio	\$0.00	\$0.00
HACIENDA PÚBLICA /PATRIMONIO GENERADO		
Resultados del Ejercicio (Ahorro/Desahorro)	\$33,420,290.16	\$0.00
Resultados de Ejercicios Anteriores	\$658,055.11	\$0.00
Revalúos	\$0.00	\$0.00
Reservas	\$0.00	\$0.00
Rectificaciones de Resultados de Ejercicios Anteriores	\$20,794,732.82	\$0.00



MUNICIPIO DE SAN RAFAEL
 Estado de Situación Financiera
 Al 31 de Diciembre de 2018 y al 30 de Septiembre de 2019



EXCESO O INSUFICIENCIA EN LA ACTUALIZACIÓN DE
 LA HACIENDA PÚBLICA/PATRIMONIO

Resultado por Posición Monetaria	\$0.00	\$0.00
Resultado por Tenencia de Activos no Monetarios	\$0.00	\$0.00
TOTAL HACIENDA PÚBLICA/PATRIMONIO	\$54,873,078.09	\$0.00
TOTAL DEL PASIVO Y HACIENDA PÚBLICA/PATRIMONIO	\$74,231,609.60	\$0.00



Bajo protesta de decir verdad declaramos que los Estados Financieros y sus Notas son razonablemente correctos y responsabilidad del emisor

H. AYUNTAMIENTO CONSTITUCIONAL



 LIC. LUIS DANIEL LAGUNES MARÍN
 PRESIDENTE MUNICIPAL



C. YARITZA MENDOZA HERNÁNDEZ
 SINDICA



H. AYUNTAMIENTO
 CONSTITUCIONAL
 SAN RAFAEL, VER.
 2018-2021
 SINDICATURA

LIC. OSCAR ALBERTO DELGADO MENDEZ
 REGIDOR



L.A.E. KARLA LILIANA MARTÍNEZ TORALES
 TESORERA



H. AYUNTAMIENTO
 CONSTITUCIONAL
 SAN RAFAEL, VER.
 2018-2021
 TESORERÍA

Concepto	2019	2018
INGRESOS Y OTROS BENEFICIOS		
INGRESOS DE GESTIÓN	6,606,317.82	0.00
Impuestos	3,682,705.75	0.00
Cuotas y Aportaciones de Seguridad Social	0.00	0.00
Contribuciones de Mejoras	0.00	0.00
Derechos	2,199,395.93	0.00
Productos	200,919.13	0.00
Aprovechamientos	523,297.01	0.00
Ingresos por Venta de Bienes y Prestación de Servicios	0.00	0.00
Ingresos no Comprendidos en las Fracciones de la Ley de Ingresos Causados en Ejercicios Fiscales Anteriores	0.00	0.00
Pendientes de Liquidación o Pago	0.00	0.00
PARTICIPACIONES, APORTACIONES, CONVENIOS, INCENTIVOS DERIVADOS DE LA COLABORACIÓN FISCAL, FONDOS DISTINTOS DE APORTACIONES, TRANSFERENCIAS, ASIGNACIONES, SUBSIDIOS Y PARTICIPACIONES, APORTACIONES, CONVENIOS, INCENTIVOS DERIVADOS DE LA COLABORACIÓN FISCAL Y FONDOS DISTINTOS DE APORTACIONES	81,069,448.92	0.00
Participaciones, Aportaciones, Convenios, Incentivos Derivados de la Colaboración Fiscal y Fondos Distintos de Aportaciones	81,069,448.92	0.00
Transferencias, Asignaciones, Subsidios y Subvenciones, y Pensiones y Jubilaciones	0.00	0.00
OTROS INGRESOS Y BENEFICIOS	0.00	0.00
Ingresos Financieros	0.00	0.00
Incremento por Variación de Inventarios	0.00	0.00
Disminución del Exceso de Estimaciones por Pérdida o Deterioro u Obsolescencia	0.00	0.00
Disminución del Exceso de Provisiones	0.00	0.00
Otros Ingresos y Beneficios Varios	0.00	0.00
Total de Ingresos y otros beneficios	\$87,675,766.74	\$0.00
GASTOS Y OTRAS PÉRDIDAS		
GASTOS DE FUNCIONAMIENTO	47,293,498.50	0.00
Servicios Personales	21,535,498.96	0.00
Materiales y Suministros	8,685,420.03	0.00
Servicios Generales	17,072,579.51	0.00
TRANSFERENCIAS, ASIGNACIONES, SUBSIDIOS Y OTRAS AYUDAS	6,246,789.21	0.00
Transferencias Internas y Asignaciones al Sector Público	0.00	0.00
Transferencias al Resto del Sector Público	1,152,680.80	0.00
Subsidios y Subvenciones	0.00	0.00
Ayudas Sociales	5,094,108.41	0.00
Pensiones y Jubilaciones	0.00	0.00
Transferencias a Fideicomisos, Mandatos y Contratos Análogos	0.00	0.00
Transferencias a la Seguridad Social	0.00	0.00
Donativos	0.00	0.00
Transferencias al Exterior	0.00	0.00
PARTICIPACIONES Y APORTACIONES	0.00	0.00
Participaciones	0.00	0.00



H. AYUNTAMIENTO
CONSTITUCIONAL
SAN RAFAEL, VER.
2018-2021
SINDICATURA



H. AYUNTAMIENTO
CONSTITUCIONAL
SAN RAFAEL, VER.
2018-2021
TESORERÍA



H. AYUNTAMIENTO CONSTITUCIONAL
SAN RAFAEL, VER.
2018-2021
CONTRALORIA

Aportaciones	0.00	0.00
Convenios	0.00	0.00
INTERESES, COMISIONES Y OTROS GASTOS DE LA DEUDA PÚBLICA	715,188.87	0.00
Intereses de la Deuda Pública	516,418.72	0.00
Comisiones de la Deuda Pública	0.00	0.00
Gastos de la Deuda Pública	198,770.15	0.00
Costo por Coberturas	0.00	0.00
Apoyos Financieros	0.00	0.00
OTROS GASTOS Y PÉRDIDAS EXTRAORDINARIAS	0.00	0.00
Estimaciones, Depreciaciones, Deterioros, Obsolescencia y Amortizaciones	0.00	0.00
Provisiones	0.00	0.00
Disminución de Inventarios	0.00	0.00
Aumento por Insuficiencia de Estimaciones por Pérdida o Deterioro u Obsolescencia	0.00	0.00
Aumento por Insuficiencia de Provisiones	0.00	0.00
Otros Gastos	0.00	0.00
INVERSIÓN PÚBLICA	0.00	0.00
Inversión Pública no Capitalizable	0.00	0.00
Total de gastos y otras pérdidas	\$54,255,476.58	\$0.00
Resultado del Ejercicio (Ahorro/Desahorro)	\$33,420,290.16	\$0.00

Bajo protesta de decir verdad declaramos que los Estados Financieros y sus Notas son razonablemente correctos y responsabilidad del emisor



LIC. LUIS DANIEL LAGUNES MARÍN
PRESIDENTE MUNICIPAL



C. YARITZA MENDOZA HERNÁNDEZ
SÍNDICA



H. AYUNTAMIENTO
CONSTITUCIONAL
SAN RAFAEL, VER.
2018-2021
SINDICATURA

LIC. OSCAR ALBERTO DELGADO MENDEZ
REGIDOR

L.A.E. KARLA LILIANA MARTÍNEZ TORALES
TESORERA



H. AYUNTAMIENTO
CONSTITUCIONAL
SAN RAFAEL, VER.
2018-2021
TESORERÍA



H. AYUNTAMIENTO CONSTITUCIONAL
SAN RAFAEL, VER.
2018-2021
CONTRALORÍA

Concepto	2019	2018	Concepto	2019	2018
Flujos de Efectivo de las Actividades de Operación			Flujos de Efectivo de las Actividades de Inversión		
Origen	\$87,675,766.74	\$0.00	Origen	\$8,076,891.33	\$0.00
Impuestos	\$3,682,705.75	\$0.00	Bienes Inmuebles, Infraestructura y Construcciones en Proceso	\$0.00	\$0.00
Cuotas y Aportaciones de Seguridad Social	\$0.00	\$0.00	Bienes Muebles	\$0.00	\$0.00
Contribuciones de Mejoras	\$0.00	\$0.00	Otros Orígenes de Inversión	\$8,076,891.33	\$0.00
Derechos	\$2,199,395.93	\$0.00	Aplicación	\$19,684,374.08	\$0.00
Productos	\$200,919.13	\$0.00	Bienes Inmuebles, Infraestructura y Construcciones en Proceso	\$14,395,773.46	\$0.00
Aprovechamientos	\$523,297.01	\$0.00	Bienes Muebles	\$2,518,968.47	\$0.00
Ingresos por Venta de Bienes y Prestación de Servicios	\$0.00	\$0.00	Otras Aplicaciones de Inversión	\$2,769,632.15	\$0.00
Participaciones, Aportaciones, Convenios, Incentivos Derivados de la Colaboración Fiscal y Fondos Distintos de Aportaciones	\$81,069,448.92	\$0.00	Flujos Netos de Efectivo por Actividades de Inversión	-\$11,607,482.75	\$0.00
Transferencias, Asignaciones, Subsidios y Subvenciones, y Pensiones y Jubilaciones	\$0.00	\$0.00	Flujo de Efectivo de las Actividades de Financiamiento		
Otros Orígenes de Operación	\$0.00	\$0.00	Origen	\$587,237.49	\$0.00
Aplicación	\$54,255,476.58	\$0.00	Endeudamiento Neto	\$169,518.53	\$0.00
Servicios Personales	\$21,535,498.96	\$0.00	Interno	\$169,518.53	\$0.00
Materiales y Suministros	\$8,685,420.03	\$0.00	Externo	\$0.00	\$0.00
Servicios Generales	\$17,072,579.51	\$0.00	Otros Orígenes de Financiamiento	\$417,718.96	\$0.00
Transferencias Internas y Asignaciones al Sector Público	\$0.00	\$0.00	Aplicación	\$6,033,696.06	\$0.00
Transferencias al Resto del Sector Público	\$1,152,680.80	\$0.00	Servicios de la Deuda	\$0.00	\$0.00
Subsidios y Subvenciones	\$0.00	\$0.00			
Ayudas Sociales	\$5,094,108.41	\$0.00			
Pensiones y Jubilaciones	\$0.00	\$0.00			
Transferencias a Fideicomisos, Mandatos y Contratos Administrativos	\$0.00	\$0.00			
Transferencias a la Seguridad Social	\$0.00	\$0.00			
Donativos	\$0.00	\$0.00			



H. AYUNTAMIENTO
CONSTITUCIONAL
SAN RAFAEL, VER.
2018-2021
SINDICATURA



H. AYUNTAMIENTO
CONSTITUCIONAL
SAN RAFAEL, VER.
2018-2021
TESORERÍA



H. AYUNTAMIENTO CONSTITUCIONAL
SAN RAFAEL, VER.
2018-2021
CONTRALORÍA



M IPIO DE SAN RAFAEL

Estado de Flujos de Efectivo

Del 1 de enero al 30 de septiembre de 2019



Transferencias al Exterior	\$0.00	\$0.00	Interno	\$0.00	\$0.00
Participaciones	\$0.00	\$0.00			
Aportaciones	\$0.00	\$0.00	Externo	\$0.00	\$0.00
Convenios	\$0.00	\$0.00	Otras Aplicaciones de Financiamiento	\$6,033,696.06	\$0.00
Otras Aplicaciones de Operación	\$715,188.87	\$0.00	Flujos Netos de Efectivo por Actividades de Financiamiento	-\$5,446,458.57	\$0.00
Flujos Netos de Efectivo por Actividades de Operación	\$33,420,290.16	\$0.00			
			Incremento/Disminución Neta en el Efectivo y Equivalentes al Efectivo	\$16,366,348.84	\$0.00
			Efectivo y Equivalentes al Efectivo al Inicio del Ejercicio	\$1,531,673.14	\$0.00
			Efectivo y Equivalentes al Efectivo al Final del Ejercicio	\$17,898,021.98	\$0.00



H. AYUNTAMIENTO CONSTITUCIONAL
SAN RAFAEL, VER.
2018-2021
CONTRALORÍA

Bajo protesta de decir verdad declaramos que los Estados Financieros y sus Notas son razonablemente correctos y responsabilidad del emisor



LIC. LUIS DANIEL LAGUNES MARÍN
PRESIDENTE MUNICIPAL

C. YARITZA MENDOZA HERNÁNDEZ
SINDICA



H. AYUNTAMIENTO
CONSTITUCIONAL
SAN RAFAEL, VER.
2018-2021
SINDICATURA

LIC. OSCAR ALBERTO DELGADO MENDEZ
REGIDOR

L.A.E. KARLA LILIANA MARTÍNEZ TORAL
TESORERA



H. AYUNTAMIENTO
CONSTITUCIONAL
SAN RAFAEL, VER.
2018-2021
TESORERÍA

Concepto	Hacienda Pública/Patrimonio Contribuido	Hacienda Pública/Patrimonio o Generado de Ejercicios Anteriores	Hacienda Pública/Patrimonio o Generado del Ejercicio	Exceso o Insuficiencia en la Actualización de la Hacienda Pública / Patrimonio	TOTAL
Hacienda Pública/Patrimonio Contribuido Neto 2018	\$0.00				\$0.00
Aportaciones	\$0.00				\$0.00
Donaciones de Capital	\$0.00				\$0.00
Actualización de la Hacienda Pública/Patrimonio	\$0.00				\$0.00
Hacienda Pública/Patrimonio Generado Neto 2018		\$0.00	\$0.00		\$0.00
Resultados del Ejercicio (Ahorro/Desahorro)			\$0.00		\$0.00
Resultados de Ejercicios Anteriores		\$0.00			\$0.00
Revalúos		\$0.00			\$0.00
Reservas		\$0.00			\$0.00
Rectificaciones de Resultados de Ejercicios Anteriores		\$0.00			\$0.00
Exceso o Insuficiencia en la Actualización de la Hacienda				\$0.00	\$0.00
Resultado por Posición Monetaria				\$0.00	\$0.00
Resultado por Tenencia de Activos no Monetarios				\$0.00	\$0.00
Hacienda Pública/Patrimonio Neto Final del Ejercicio 2018	\$0.00	\$0.00	\$0.00	\$0.00	\$0.00
Cambios en la Hacienda Pública/Patrimonio Contribuido Neto	\$0.00				\$0.00
Aportaciones	\$0.00				\$0.00
Donaciones de Capital	\$0.00				\$0.00
Actualización de la Hacienda Pública/Patrimonio	\$0.00				\$0.00
Variaciones de la Hacienda Pública/Patrimonio Generado Neto		\$658,055.11	\$54,215,022.98		\$54,873,078.09
Resultados del Ejercicio (Ahorro/Desahorro)			\$33,420,290.16		\$33,420,290.16
Resultados de Ejercicios Anteriores		\$658,055.11	\$0.00		\$658,055.11
Revalúos			\$0.00		\$0.00
Reservas			\$0.00		\$0.00
Rectificaciones de Resultados de Ejercicios Anteriores			\$20,794,732.82		\$20,794,732.82
Cambios en el Exceso o Insuficiencia en la Actualización de la				\$0.00	\$0.00
Resultado por Posición Monetaria				\$0.00	\$0.00
Resultado por Tenencia de Activos no Monetarios				\$0.00	\$0.00
Saldo Neto en la Hacienda Pública/Patrimonio 2019	\$0.00	\$658,055.11	\$54,215,022.98	\$0.00	\$54,873,078.09

Bajo protesta de decir verdad declaramos que los Estados Financieros y sus Notas son razonablemente correctos y responsabilidad del emisor



LIC. LUIS DANIEL LAGUNES MARÍN
PRESIDENTE MUNICIPAL

C. YARITZA MENDOZA HERNÁNDEZ
SINDICA



H. AYUNTAMIENTO
CONSTITUCIONAL
SAN RAFAEL
2018-2021
SINDICATURA

LIC. OSCAR ALBERTO DELGADO MENDEZ
REGIDOR

L.A.E. KARLA LILIANA MARTÍNEZ TORRES
TESORERA



H. AYUNTAMIENTO
CONSTITUCIONAL
SAN RAFAEL, VER.
2018-2021
TESORERÍA



H. AYUNTAMIENTO CONSTITUCIONAL
SAN RAFAEL, VER.
2018-2021
CONTRALURÍA

Concepto	Origen	Aplicación	Concepto	Origen	Aplicación
ACTIVO	\$11,684,097.42	\$87,723,295.76	PASIVO	\$19,358,531.51	\$0.00
Activo Circulante	\$0.00	\$22,455,388.99	PASIVO CIRCULANTE	\$12,876,915.59	\$0.00
Efectivo y Equivalentes	\$0.00	\$17,898,021.98	Cuentas por Pagar a Corto Plazo	\$12,876,915.59	\$0.00
Derechos a Recibir Efectivo o Equivalentes	\$0.00	\$2,683,699.42	Documentos por Pagar a Corto Plazo	\$0.00	\$0.00
Derechos a Recibir Bienes o Servicios	\$0.00	\$1,873,667.59	Porción a Corto Plazo de la Deuda Pública a Largo Plazo	\$0.00	\$0.00
Inventarios	\$0.00	\$0.00	Títulos y Valores a Corto Plazo	\$0.00	\$0.00
Almacenes	\$0.00	\$0.00	Pasivos Diferidos a Corto Plazo	\$0.00	\$0.00
Estimación por Pérdida o Deterioro de Activos	\$0.00	\$0.00	Fondos y Bienes de Terceros en Garantía y/o Administración	\$0.00	\$0.00
Otros Activos Circulantes	\$0.00	\$0.00	Provisiones a Corto Plazo	\$0.00	\$0.00
Activo No Circulante	\$11,684,097.42	\$65,267,906.77	Otros Pasivos a Corto Plazo	\$0.00	\$0.00
Inversiones Financieras a Largo Plazo	\$0.00	\$2,629,330.87	PASIVO NO CIRCULANTE	\$6,481,615.92	\$0.00
Derechos a Recibir Efectivo o Equivalentes a Largo	\$0.00	\$0.00	Cuentas por Pagar a Largo Plazo	\$0.00	\$0.00
Bienes Inmuebles, Infraestructura y Construcciones en Proceso	\$0.00	\$48,440,261.87	Documentos por Pagar a Largo Plazo	\$0.00	\$0.00
Bienes Muebles	\$0.00	\$14,198,314.03	Deuda Pública a Largo Plazo	\$6,481,615.92	\$0.00
Activos Intangibles	\$0.00	\$0.00	Pasivos Diferidos a Largo Plazo	\$0.00	\$0.00
Depreciación, Deterioro y Amortización Acumulada	\$11,684,097.42	\$0.00	Fondos y Bienes de Terceros en Garantía y/o Administración	\$0.00	\$0.00
Activos Diferidos	\$0.00	\$0.00	Provisiones a Largo Plazo	\$0.00	\$0.00
Estimación por Pérdida o Deterioro de Activos no	\$0.00	\$0.00	HACIENDA PÚBLICA/PATRIMONIO	\$54,873,078.09	\$0.00
Otros Activos no Circulantes	\$0.00	\$0.00	HACIENDA PÚBLICA/PATRIMONIO CONTRIBUIDO	\$0.00	\$0.00
			Aportaciones	\$0.00	\$0.00
			Donaciones de Capital	\$0.00	\$0.00
			Actualización de la Hacienda Pública/Patrimonio	\$0.00	\$0.00
			HACIENDA PÚBLICA/PATRIMONIO GENERADO	\$54,873,078.09	\$0.00
			Resultados del Ejercicio (Ahorro/Desahorro)	\$33,420,290.16	\$0.00
			Resultados de Ejercicios Anteriores	\$658,055.11	\$0.00
			Revalúos	\$0.00	\$0.00
			Reservas	\$0.00	\$0.00
			Rectificaciones de Resultados de Ejercicios Anteriores	\$20,794,732.82	\$0.00
			EXCESO O INSUFICIENCIA EN LA ACTUALIZACIÓN DE LA	\$0.00	\$0.00
			Resultado por Posición Monetaria	\$0.00	\$0.00
			Resultado por Tenencia de Activos no Monetarios	\$0.00	\$0.00

Bajo protesta de decir verdad declaramos que los Estados Financieros y sus Notas son razonablemente correctos y responsabilidad del emisor



LIC. LUIS DANIEL LAGUNES MARÍN
PRESIDENTE MUNICIPAL

C. YARITZA MENDOZA HERNÁNDEZ
SINDICA
2018-2021
SINDICATURA

LIC. OSCAR ALBERTO DELGADO MENDEZ
REGIDOR

L.A.E. KARLA LILIANA MARTÍNEZ TORALES
TESORERA

H. AYUNTAMIENTO CONSTITUCIONAL
SAN RAFAEL, VER.
2018-2021
CONTRALORÍA

H. AYUNTAMIENTO CONSTITUCIONAL
SAN RAFAEL, VER.
2018-2021
TESORERÍA



Congreso del Estado de Veracruz de Ignacio de la Llave
LXV Legislatura 2018 - 2021
Secretaría de Fiscalización



H. Ayuntamiento del Municipio de San Rafael, Veracruz
INFORMES SOBRE PASIVOS CONTINGENTES
AL 30 DE SEPTIEMBRE DE 2019

Concepto	MONTO
Expediente Laboral No. 793/2011-I	\$ 54,328.78
Expediente Laboral No. 794/2011-II	\$ 2,205.00
Expediente Laboral No. 572/2011-IV	\$ 5,260,265.95
TOTAL LAUDOS LABORALES EJERCICIOS ANTERIORES	\$ 5,316,799.73

NOTA: ESTOS LAUDOS CORRESPONDEN A TRABAJADORES QUE PRESTARON SUS SERVICIOS EN EJERCICIOS ANTERIORES A ESTA ADMINISTRACIÓN.



LIC. LUIS DANIEL LAGUNES MARÍN
PRESIDENTE MUNICIPAL

C. YARITZA MENDOZA HERNÁNDEZ
SÍNDICA ÚNICA



H. AYUNTAMIENTO
CONSTITUCIONAL
SAN RAFAEL, VER.

2018-2021
SINDICATURA

COMISIÓN DE HACIENDA



H. AYUNTAMIENTO CONSTITUCIONAL
SAN RAFAEL, VER.
2018-2021
CONTRALORÍA

L.A.E. KARLA LILIANA MARTÍNEZ TORALES
TESORERA MUNICIPAL



H. AYUNTAMIENTO
CONSTITUCIONAL
SAN RAFAEL, VER.
2018-2021
TESORERÍA

LIC. OSCAR ALBERTO DELGADO MÉNDEZ
REGIDOR ÚNICO

Concepto	Saldo Inicial 1	Cargos del Periodo 2	Abonos del Periodo 3	Saldo Final 4=(1+2-3)	Variación del Periodo (4 - 1)
ACTIVO					
ACTIVO CIRCULANTE	\$12,292,263.90	\$226,718,822.01	\$216,555,696.92	\$22,455,388.99	\$10,163,125.09
Efectivo y Equivalentes	\$1,531,673.14	\$124,378,906.52	\$108,012,557.68	\$17,898,021.98	\$16,366,348.84
Derechos a Recibir Efectivo o Equivalentes	\$10,685,284.50	\$96,999,576.86	\$105,001,161.94	\$2,683,699.42	-\$8,001,585.08
Derechos a Recibir Bienes o Servicios	\$0.01	\$5,335,158.63	\$3,461,491.05	\$1,873,667.59	\$1,873,667.58
Inventarios	\$0.00	\$0.00	\$0.00	\$0.00	\$0.00
Almacenes	\$0.00	\$5,180.00	\$5,180.00	\$0.00	\$0.00
Estimación por Pérdida o Deterioro de Activos Circulantes	\$0.00	\$0.00	\$0.00	\$0.00	\$0.00
Otros Activos Circulantes	\$75,306.25	\$0.00	\$75,306.25	\$0.00	-\$75,306.25
ACTIVO NO CIRCULANTE	\$35,773,102.85	\$19,085,320.47	\$1,274,613.97	\$53,583,809.35	\$17,810,706.50
Inversiones Financieras a Largo Plazo	\$1,733,366.30	\$2,170,578.54	\$1,274,613.97	\$2,629,330.87	\$895,964.57
Derechos a Recibir Efectivo o Equivalentes a Largo Plazo	\$0.00	\$0.00	\$0.00	\$0.00	\$0.00
Bienes Inmuebles, Infraestructura y Construcciones en Proceso	\$34,044,488.41	\$14,395,773.46	\$0.00	\$48,440,261.87	\$14,395,773.46
Bienes Muebles	\$11,679,345.56	\$2,518,968.47	\$0.00	\$14,198,314.03	\$2,518,968.47
Activos Intangibles	\$0.00	\$0.00	\$0.00	\$0.00	\$0.00
Depreciación, Deterioro y Amortización Acumulada de Bienes	-\$11,684,097.42	\$0.00	\$0.00	-\$11,684,097.42	\$0.00
Activos Diferidos	\$0.00	\$0.00	\$0.00	\$0.00	\$0.00
Estimación por Pérdida o Deterioro de Activos no Circulantes	\$0.00	\$0.00	\$0.00	\$0.00	\$0.00
Otros Activos no Circulantes	\$0.00	\$0.00	\$0.00	\$0.00	\$0.00
TOTAL DEL ACTIVO	\$48,065,366.75	\$245,804,142.48	\$217,830,310.89	\$76,039,198.34	\$27,973,831.59

Bajo protesta de decir verdad declaramos que los Estados Financieros y sus Notas son razonablemente correctos y responsabilidad del emisor



LIC. LUIS DANIEL LAGUNES MARÍN
PRESIDENTE MUNICIPAL

C. YARITZA MENDOZA HERNÁNDEZ
SINDICA

H. AYUNTAMIENTO
CONSTITUCIONAL
SAN RAFAEL, VER.
2018-2021
SINDICATURA

LIC. OSCAR ALBERTO DELGADO MENDEZ
REGIDOR

L.A.E. KARLA LILIANA MARTÍNEZ FLORES
TESORERA

H. AYUNTAMIENTO
CONSTITUCIONAL
SAN RAFAEL, VER.
2018-2021
TESORERÍA

H. AYUNTAMIENTO CONSTITUCIONAL
SAN RAFAEL, VER.
2018-2021
CONTRALORÍA

Rubro de Ingresos	Ingreso					Diferencia (6 = 5 - 1)
	Estimado	Ampliaciones y	Modificado	Devengado	Recaudado	
	(1)	(2)	(3 = 1 + 2)	(4)	(5)	
Impuestos	\$3,103,387.67	\$579,318.08	\$3,682,705.75	\$3,682,705.75	\$3,682,705.75	\$579,318.08
Cuotas y aportaciones de seguridad social	-	-	-	-	-	-
Contribuciones de Mejoras	-	-	-	-	-	-
Derechos	\$2,306,499.05	\$-107,103.12	\$2,199,395.93	\$2,199,395.93	\$2,199,395.93	\$-107,103.12
Productos	\$82,815.78	\$118,103.39	\$200,919.17	\$200,919.13	\$200,919.13	\$118,103.35
Aprovechamientos	\$162,728.95	\$360,568.06	\$523,297.01	\$523,297.01	\$523,297.01	\$360,568.06
Ingresos por Venta de Bienes, Prestación de Participaciones, Aportaciones, Convenios, Transferencias, Asignaciones, Subsidios y Ingresos Derivados de financiamiento	\$105,172,004.42	\$16,818,051.35	\$121,990,055.77	\$82,065,191.70	\$82,065,191.70	\$-23,106,812.72
Total	\$110,827,435.87	\$17,768,937.76	\$128,596,373.63	\$88,671,509.52	\$88,671,509.52	
				Ingresos excedentes		\$-22,155,926.35
Estado Analítico de Ingresos Por Fuente de	Ingreso					Diferencia (6 = 5 - 1)
	Estimado	Ampliaciones y	Modificado	Devengado	Recaudado	
	(1)	(2)	(3 = 1 + 2)	(4)	(5)	
Ingresos del Poder Ejecutivo Federal o Estatal y de los Municipios	\$110,827,435.87	\$17,768,937.76	\$128,596,373.63	\$88,671,509.52	\$88,671,509.52	\$-22,155,926.35
Impuestos	\$3,103,387.67	\$579,318.08	\$3,682,705.75	\$3,682,705.75	\$3,682,705.75	\$579,318.08
Cuotas y aportaciones de seguridad social	-	-	-	-	-	-
Contribuciones por Mejoras	-	-	-	-	-	-
Derechos	\$2,306,499.05	\$-107,103.12	\$2,199,395.93	\$2,199,395.93	\$2,199,395.93	\$-107,103.12
Productos	\$82,815.78	\$118,103.39	\$200,919.17	\$200,919.13	\$200,919.13	\$118,103.35
Aprovechamientos	\$162,728.95	\$360,568.06	\$523,297.01	\$523,297.01	\$523,297.01	\$360,568.06
Participaciones, Aportaciones, Convenios, Transferencias, Asignaciones, Subsidios y Ingresos de los Entes Públicos de los Poderes	\$105,172,004.42	\$16,818,051.35	\$121,990,055.77	\$82,065,191.70	\$82,065,191.70	\$-23,106,812.72
Cuotas y aportaciones de seguridad social	-	-	-	-	-	-
Ingresos por Venta de Bienes, Prestación de Transferencias, Asignaciones, Subsidios y Ingresos derivados de financiamiento	-	-	-	-	-	-
Ingresos derivados de financiamiento	-	-	-	-	-	-
Total	\$110,827,435.87	\$17,768,937.76	\$128,596,373.63	\$88,671,509.52	\$88,671,509.52	
				Ingresos excedentes		\$-22,155,926.35



LIC. LUIS DANIEL LAGUNES MARÍN
PRESIDENTE MUNICIPAL

C. YARITZA MENDOZA HERNÁNDEZ
SINDICA



H. AYUNTAMIENTO
CONSTITUCIONAL
SAN RAFAEL, VER.

2018-2021
SINDICATURA

LIC. OSCAR ALBERTO DELGADO MENDEZ
REGIDOR

L.A.E. KARLA LILIANA MARTÍNEZ TORRES
TESORERA



H. AYUNTAMIENTO CONSTITUCIONAL
SAN RAFAEL, VER.

2018-2021

CONTRALORÍA



H. AYUNTAMIENTO
CONSTITUCIONAL
SAN RAFAEL, VER.

2018-2021
TESORERÍA



MUNICIPIO DE SAN RAFAEL
Estado Analítico del Ejercicio del Presupuesto de Egresos
Clasificación Administrativa



del 1 de enero al 30 de septiembre de 2019

Concepto	Egresos					Subejercicio 6 = (3 - 4)
	Aprobado	Ampliaciones /	Modificado	Devengado	Pagado	
	1	2	3 = (1 + 2)	4	5	
Presidencia Municipal	\$6,705,827.92	\$1,554,390.79	\$8,260,218.71	\$6,250,522.42	\$6,250,522.42	\$2,009,696.29
Sindicatura	\$1,054,008.75	\$184,481.99	\$1,238,490.74	\$828,183.45	\$828,183.45	\$410,307.29
Regiduría	\$845,666.50	\$228,000.01	\$1,073,666.51	\$729,998.70	\$729,998.70	\$343,667.81
Secretaría del ayuntamiento	\$1,615,684.51	\$582,622.89	\$2,198,307.40	\$1,723,882.74	\$1,723,882.74	\$474,424.66
Organo de Control Interno	\$569,718.50	\$60,999.00	\$630,717.50	\$369,326.53	\$369,326.53	\$261,390.97
Organos Auxiliares	\$147,414.25	\$-29,000.00	\$118,414.25	\$66,007.62	\$66,007.62	\$52,406.63
Presidente Municipal	\$100,000.00	\$120,000.00	\$220,000.00	\$84,769.86	\$84,769.86	\$135,230.14
Desarrollo Económico	\$555,844.25	\$60,178.39	\$616,022.64	\$515,764.02	\$515,764.02	\$100,258.62
Desarrollo social	\$22,643,263.03	\$3,169,621.23	\$25,812,884.26	\$18,565,604.54	\$18,565,604.54	\$7,247,279.72
Dirección de Obras Públicas	\$44,606,853.42	\$6,589,420.43	\$51,196,273.85	\$20,082,905.68	\$20,082,905.68	\$31,113,368.17
Policía Municipal Preventiva	\$20,938,437.29	\$-1,149,923.80	\$19,788,513.49	\$12,581,618.61	\$12,581,618.61	\$7,206,894.88
Tesorería	\$11,044,717.45	\$-1,331,095.32	\$9,713,622.13	\$6,913,604.24	\$6,913,604.24	\$2,800,017.89
Total del Gasto	\$110,827,435.87	\$10,039,695.61	\$120,867,131.48	\$68,712,188.41	\$68,712,188.41	\$52,154,943.07



H. AYUNTAMIENTO CONSTITUCIONAL
SAN RAFAEL, VER.
2018-2021
CONTRALORÍA

LIC. LUIS DANIEL LAGUNES MARÍN
PRESIDENTE MUNICIPAL



C. YARITZA MENDOZA HERNÁNDEZ
SINDICA



H. AYUNTAMIENTO
CONSTITUCIONAL
SAN RAFAEL, VER.

2018-2021
SINDICATURA

LIC. OSCAR ALBERTO DELGADO MENDEZ
REGIDOR

L.A.E. KARLA LILIANA MARTÍNEZ TORALES
TESORERA



H. AYUNTAMIENTO
CONSTITUCIONAL
SAN RAFAEL, VER.
2018-2021
TESORERÍA



MUNICIPIO DE SAN RAFAEL
Estado Analítico del Ejercicio del Presupuesto de Egresos
Clasificación Económica (por Tipo de Gasto)



del 1 de enero al 30 de septiembre de 2019

Concepto	Egresos					Subejercicio 6 = (3 - 4)
	Aprobado	Ampliaciones /	Modificado	Devengado	Pagado	
	1	2	3 = (1 + 2)	4	5	
Gasto Corriente	\$73,579,138.41	\$3,481,653.98	\$77,060,792.39	\$53,050,774.59	\$53,050,774.59	\$24,010,017.80
Gasto de Capital	\$36,507,844.45	\$6,558,041.63	\$43,065,886.08	\$15,661,413.82	\$15,661,413.82	\$27,404,472.26
Amortización de la deuda y disminución de pasivos	\$740,453.01	-	\$740,453.01	-	-	\$740,453.01
Pensiones y Jubilaciones	-	-	-	-	-	-
Participaciones	-	-	-	-	-	-
Total del Gasto	\$110,827,435.87	\$10,039,695.61	\$120,867,131.48	\$68,712,188.41	\$68,712,188.41	\$52,154,943.07



LIC. LUIS DANIEL LAGUNES MARÍN
PRESIDENTE MUNICIPAL



C. YARITZA MENDOZA HERNÁNDEZ
SINDICA



H. AYUNTAMIENTO
CONSTITUCIONAL
SAN RAFAEL, VER.
2018-2021
SINDICATURA

LIC. OSCAR ALBERTO DELGADO MENDEZ
REGIDOR

L.A.E. KARLA LILIANA MARTÍNEZ TORALES
TESORERA



H. AYUNTAMIENTO CONSTITUCIONAL
SAN RAFAEL, VER.
2013-2021
CONTRALORÍA



H. AYUNTAMIENTO
CONSTITUCIONAL
SAN RAFAEL, VER.
2018-2021
TESORERÍA

del 1 de enero al 30 de septiembre de 2019

Concepto	Egresos					Subejercicio 6 = (3 - 4)
	Aprobado	Ampliaciones /	Modificado	Devengado	Pagado	
	1	2	3 = (1 + 2)	4	5	
Servicios personales	\$30,187,146.29	\$938,916.00	\$31,126,062.29	\$22,297,729.59	\$22,297,729.59	\$8,828,332.70
Remuneraciones al personal de carácter permanente.	\$19,188,734.11	-\$400,000.00	\$18,788,734.11	\$14,838,657.95	\$14,838,657.95	\$3,950,076.16
Remuneraciones al personal de carácter transitorio	\$7,264,256.85	\$938,916.00	\$8,203,172.85	\$6,322,163.82	\$6,322,163.82	\$1,881,009.03
Remuneraciones adicionales y especiales	\$3,364,155.33	\$50,000.00	\$3,414,155.33	\$665,148.92	\$665,148.92	\$2,749,006.41
Seguridad social	-	-	-	-	-	-
Otras prestaciones sociales y económicas	\$370,000.00	\$350,000.00	\$720,000.00	\$471,758.90	\$471,758.90	\$248,241.10
Previsiones	-	-	-	-	-	-
Pago de estímulos a servidores públicos	-	-	-	-	-	-
Materiales y suministros	\$11,006,353.20	\$3,920,233.92	\$14,926,587.12	\$10,665,253.66	\$10,665,253.66	\$4,261,333.46
Materiales de administración, emisión de documentos	\$490,801.01	\$4,918.00	\$495,719.01	\$312,694.87	\$312,694.87	\$183,024.14
Alimentos y utensilios	\$606,329.29	-\$23,984.00	\$582,345.29	\$381,090.92	\$381,090.92	\$201,254.37
Materias primas y materiales de producción y	-	-	-	-	-	-
Materiales y artículos de construcción y de reparación	\$2,259,081.36	\$3,086,741.76	\$5,345,823.12	\$4,001,344.54	\$4,001,344.54	\$1,344,478.58
Productos químicos, farmacéuticos y de laboratorio	\$574,695.48	\$570,925.19	\$1,145,620.67	\$442,827.58	\$442,827.58	\$702,793.09
Combustibles, lubricantes y aditivos	\$6,420,000.00	-\$352,239.82	\$6,067,760.18	\$4,753,231.50	\$4,753,231.50	\$1,314,528.68
Vestuario, blancos, prendas de protección y artículos	\$42,600.56	\$109,010.00	\$151,610.56	\$74,809.83	\$74,809.83	\$76,800.73
Materiales y suministros para seguridad	-	\$84,448.00	\$84,448.00	\$84,448.00	\$84,448.00	-
Herramientas, refacciones y accesorios	\$612,845.50	\$440,414.79	\$1,053,260.29	\$614,806.42	\$614,806.42	\$438,453.87
Servicios generales	\$21,086,292.28	\$1,319,323.77	\$22,405,616.05	\$15,269,591.97	\$15,269,591.97	\$7,136,024.08
Servicios básicos	\$4,903,668.24	\$1,163,940.30	\$6,067,608.54	\$5,304,479.61	\$5,304,479.61	\$763,128.93
Servicios de arrendamiento	\$2,634,709.80	-\$397,600.00	\$2,237,109.80	\$1,867,772.86	\$1,867,772.86	\$369,336.94
Servicios profesionales, científicos, técnicos y de consultoría	\$1,421,707.81	-\$165,020.00	\$1,256,687.81	\$802,148.05	\$802,148.05	\$454,539.76
Servicios financieros, bancarios y comerciales	\$114,136.33	\$33,306.98	\$147,443.31	\$50,603.73	\$50,603.73	\$96,839.58
Servicios de instalación, reparación, mantenimiento y	\$5,494,428.17	-\$78,838.08	\$5,415,590.09	\$2,813,081.78	\$2,813,081.78	\$2,602,508.31
Servicios de comunicación social y publicidad	\$105,693.49	\$410,122.89	\$515,816.38	\$409,347.05	\$409,347.05	\$106,469.33
Servicios de traslado y viáticos	\$537,192.01	-\$10,000.00	\$527,192.01	\$398,031.11	\$398,031.11	\$129,160.90
Servicios oficiales	\$4,196,215.41	\$1,408,411.68	\$5,604,627.09	\$3,567,272.86	\$3,567,272.86	\$2,037,354.23
Otros servicios generales	\$1,678,541.02	-\$1,045,000.00	\$633,541.02	\$56,854.92	\$56,854.92	\$576,686.10
Transferencias, asignaciones, subsidios y otras ayudas	\$5,984,304.35	\$1,222,824.43	\$7,207,128.78	\$6,244,323.01	\$6,244,323.01	\$962,805.77
Transferencias internas y asignaciones al sector público	-	-	-	-	-	-

del 1 de enero al 30 de septiembre de 2019

Transferencias al resto del sector público	\$1,381,363.60	\$-228,682.80	\$1,152,680.80	\$1,152,680.80	\$1,152,680.80	-
Subsidios y subvenciones	-	-	-	-	-	-
Ayudas sociales	\$4,602,940.75	\$1,451,507.23	\$6,054,447.98	\$5,091,642.21	\$5,091,642.21	\$962,805.77
Pensiones y jubilaciones	-	-	-	-	-	-
Transferencias a fideicomisos, mandatos y otros análogos	-	-	-	-	-	-
Transferencias a la seguridad social	-	-	-	-	-	-
Donativos	-	-	-	-	-	-
Transferencias al exterior	-	-	-	-	-	-
Bienes muebles, inmuebles e intangibles	\$5,315,042.29	\$36,164.59	\$5,351,206.88	\$2,518,968.47	\$2,518,968.47	\$2,832,238.41
Mobiliario y equipo de administración	\$247,838.67	\$-8,779.53	\$239,059.14	\$217,787.14	\$217,787.14	\$21,272.00
Mobiliario y equipo educacional y recreativo	\$16,878.32	\$-16,878.32	-	-	-	-
Equipo e instrumental médico y de laboratorio	-	-	-	-	-	-
Vehículos y equipo de transporte	\$4,993,966.42	\$-1,448,279.00	\$3,545,687.42	\$2,234,721.01	\$2,234,721.01	\$1,310,966.41
Equipo de defensa y seguridad	-	-	-	-	-	-
Maquinaria, otros equipos y herramientas	\$56,358.88	\$1,510,101.44	\$1,566,460.32	\$66,460.32	\$66,460.32	\$1,500,000.00
Activos biológicos	-	-	-	-	-	-
Bienes inmuebles	-	-	-	-	-	-
Activos intangibles	-	-	-	-	-	-
Inversión pública	\$36,507,844.45	\$2,602,232.90	\$39,110,077.35	\$11,716,321.71	\$11,716,321.71	\$27,393,755.64
Obra pública en bienes de dominio	\$36,507,844.45	\$2,602,232.90	\$39,110,077.35	\$11,716,321.71	\$11,716,321.71	\$27,393,755.64
Obra pública en bienes propios	-	-	-	-	-	-
Proyectos productivos y acciones de fomento	-	-	-	-	-	-
Inversiones financieras y otras provisiones	-	-	-	-	-	-
Inversiones para el fomento de actividades productivas	-	-	-	-	-	-
Acciones y participaciones de capital	-	-	-	-	-	-
Compra de títulos y valores	-	-	-	-	-	-
Concesión de préstamos	-	-	-	-	-	-
Inversiones en fideicomisos, mandatos y otros análogos	-	-	-	-	-	-
Otras inversiones financieras	-	-	-	-	-	-
Provisiones para contingencias y otras erogaciones	-	-	-	-	-	-
Participaciones y aportaciones	-	-	-	-	-	-
Participaciones	-	-	-	-	-	-





MUNICIPIO DE SAN RAFAEL

Estado Analítico del Ejercicio del Presupuesto de Egresos
Clasificación por Objeto del Gasto (Capítulo y Concepto)



del 1 de enero al 30 de septiembre de 2019

Aportaciones	-	-	-	-	-	-
Convenios	-	-	-	-	-	-
Deuda pública	\$740,453.01	-	\$740,453.01	-	-	\$740,453.01
Amortización de la deuda pública	\$405,000.00	\$-100,000.00	\$305,000.00	-	-	\$305,000.00
Intereses de la deuda pública	\$266,973.69	\$100,000.00	\$366,973.69	-	-	\$366,973.69
Comisiones de la deuda pública	-	-	-	-	-	-
Gastos de la deuda pública	\$68,479.32	-	\$68,479.32	-	-	\$68,479.32
Costo por coberturas	-	-	-	-	-	-
Apoyos financieros	-	-	-	-	-	-
Adeudos de ejercicios fiscales anteriores (ADEFAS)	-	-	-	-	-	-
Total del Gasto	\$110,827,435.87	\$10,039,695.61	\$120,867,131.48	\$68,712,188.41	\$68,712,188.41	\$52,154,943.07



LIC. LUIS DANIEL LAGUNES MARÍN
PRESIDENTE MUNICIPAL



H. AYUNTAMIENTO
CONSTITUCIONAL
SAN RAFAEL, VER.
2018-2021
SINDICATURA

C. YARITZA MENDOZA HERNÁNDEZ
SINDICA

LIC. OSCAR ALBERTO DELGADO MENDEZ
REGIDOR



H. AYUNTAMIENTO CONSTITUCIONAL
SAN RAFAEL, VER.
2018-2021
CONTRALORÍA

Karla Liliana Martínez Torales

L.A.E. KARLA LILIANA MARTÍNEZ TORALES
TESORERA



H. AYUNTAMIENTO
CONSTITUCIONAL
SAN RAFAEL, VER.
2018-2021
TESORERÍA

del 1 de enero al 30 de septiembre de 2019

Concepto	Egresos					Subejercicio 6 = (3 - 4)
	Aprobado	Ampliaciones /	Modificado	Devengado	Pagado	
	1	2	3 = (1 + 2)	4	5	
Gobierno	\$110,086,982.86	\$10,039,695.61	\$120,126,678.47	\$68,712,188.41	\$68,712,188.41	\$51,414,490.06
Legislación	-	-	-	-	-	-
Justicia	-	-	-	-	-	-
Coordinación de la política de gobierno	\$110,086,982.86	\$10,039,695.61	\$120,126,678.47	\$68,712,188.41	\$68,712,188.41	\$51,414,490.06
Relaciones Exteriores	-	-	-	-	-	-
Asuntos Financieros Y Hacendarios	-	-	-	-	-	-
Seguridad Nacional	-	-	-	-	-	-
Asuntos de Orden Público y de Seguridad Interior	-	-	-	-	-	-
Otros Servicios Generales	-	-	-	-	-	-
Desarrollo Social	-	-	-	-	-	-
Protección Ambiental	-	-	-	-	-	-
Vivienda y Servicios a la Comunidad	-	-	-	-	-	-
Salud	-	-	-	-	-	-
Recreación, Cultura y Otras Manifestaciones Sociales	-	-	-	-	-	-
Educación	-	-	-	-	-	-
Protección Social En Salud	-	-	-	-	-	-
Otros Asuntos Sociales	-	-	-	-	-	-
Desarrollo Económico	-	-	-	-	-	-
Asuntos Económicos, Comerciales y Laborales en General	-	-	-	-	-	-
Agropecuaria, Silvicultura y Pesca	-	-	-	-	-	-
Combustibles y Energía	-	-	-	-	-	-
Minería, Manufacturas y Construcción	-	-	-	-	-	-





MUNICIPIO DE SAN RAFAEL
Estado Analítico del Ejercicio del Presupuesto de Egresos
Clasificación Funcional (Finalidad y Función)



del 1 de enero al 30 de septiembre de 2019

Transporte	-	-	-	-	-	-
Comunicaciones	-	-	-	-	-	-
Turismo	-	-	-	-	-	-
Ciencia, Tecnología e Innovación	-	-	-	-	-	-
Otras Industrias y Otros Asuntos Económicos	-	-	-	-	-	-
Otras No Clasificadas en Funciones Anteriores	\$740,453.01	-	\$740,453.01	-	-	\$740,453.01
Transacciones De La Deuda Pública / Costo Financiero	\$740,453.01	-	\$740,453.01	-	-	\$740,453.01
De La Deuda	-	-	-	-	-	-
Saneamiento Del Sistema Financiero	-	-	-	-	-	-
Adeudos De Ejercicios Fiscales Anteriores	-	-	-	-	-	-
Total del Gasto	\$110,827,435.87	\$10,039,695.61	\$120,867,131.48	\$68,712,188.41	\$68,712,188.41	\$52,154,943.07



LIC. LUIS DANIEL LAGUNES MARÍN
PRESIDENTE MUNICIPAL

C. YARITZA MENDOZA HERNÁNDEZ
SINDICA



H. AYUNTAMIENTO
CONSTITUCIONAL
SAN RAFAEL, VER.
 2018-2021
SINDICATURA

LIC. OSCAR ALBERTO DELGADO MENDEZ
REGIDOR



H. AYUNTAMIENTO CONSTITUCIONAL
SAN RAFAEL, VER.
 2018-2021
CONTRALORIA

L.A.E. KARLA LILIANA MARTÍNEZ TORRES
TESORERA



H. AYUNTAMIENTO
CONSTITUCIONAL
SAN RAFAEL, VER.
 2018-2021
TESORERÍA

Código	Nombre cuenta	Saldo Inicial	Movimientos		Saldo Final
			Debe	Haber	
1	ACTIVO	72,339,407.50	27,010,000.50	23,310,209.66	76,039,198.34
1.1	ACTIVO CIRCULANTE	23,014,101.67	22,751,496.98	23,310,209.66	22,455,388.99
1.1.1	Efectivo y Equivalentes	18,917,214.91	10,496,173.48	11,515,366.41	17,898,021.98
1.1.1.1	Efectivo	638,989.28	397,132.30	334,707.86	701,413.72
1.1.1.1.01	Caja General	638,989.28	397,132.30	334,707.86	701,413.72
1.1.1.1.2	Bancos/Tesorería	18,278,225.63	10,099,041.18	11,180,658.55	17,196,608.26
1.1.1.1.2.01	Banamex	78,099.40	4,023,651.89	1,717,425.54	2,384,325.75
1.1.1.1.2.01.02	Cta. Bancaria 5508488 FISCALES	47,083.16	334,707.86	300,000.00	81,791.02
1.1.1.1.2.01.03	Cta. Bancaria 1283899 CAPUFE	18,970.23	3,130,944.03	862,795.28	2,287,118.98
1.1.1.1.2.01.04	Cta. Bancaria 4791476 ARBITRIOS 2018	5,000.00	0.00	0.00	5,000.00
1.1.1.1.2.01.05	Cta. Bancaria 4791484 ARBITRIOS	5,228.61	365,000.00	363,356.26	6,872.35
1.1.1.1.2.01.06	Cta. Bancaria 4791468 FORTAMUN	1,817.40	193,000.00	191,274.00	3,543.40
1.1.1.1.2.02	BBVA Bancomer	18,200,126.23	6,075,389.29	9,463,233.01	14,812,282.51
1.1.1.1.2.02.02	Cta. Bancaria 0110106445 FISM 2017	236,183.64	2.03	0.00	236,185.67
1.1.1.1.2.02.04	Cta. Bancaria 0110556610 FORTAFIN B 2017	3,336.71	0.03	487.20	2,849.54
1.1.1.1.2.02.10	Cta. Bancaria 0110819298 CAPUFE ESTADO	17,915.33	0.15	0.00	17,915.48
1.1.1.1.2.02.11	Cta. Bancaria 0110778702 FORTALECE C	489.03	0.00	0.00	489.03
1.1.1.1.2.02.12	Cta. Bancaria 0111323873 ARBITRIOS 2018	758.48	0.00	0.00	758.48
1.1.1.1.2.02.13	Cta. Bancaria 0111324683 FORTAMUN-DF	3,623.83	0.00	0.00	3,623.83
1.1.1.1.2.02.14	Cta. Bancaria 0111324705 FISM 2018	105.97	4.13	0.00	110.10
1.1.1.1.2.02.15	Cta. Bancaria 0111699660 FORTAFIN 2018	20.55	0.00	0.00	20.55
1.1.1.1.2.02.16	Cta. Bancaria 0111595032	1,547.31	0.00	0.00	1,547.31
1.1.1.1.2.02.17	Cta. Bancaria 0111841777 FORTAFIN-B	88.69	0.00	0.00	88.69
1.1.1.1.2.02.18	Cta. Bancaria 0112072724 CAPUFE ESTADO	0.42	0.00	0.00	0.42
1.1.1.1.2.02.19	Cta. Bancaria 0112638315 FISM 2019	453,960.36	4,060,266.75	4,337,924.15	176,302.96
1.1.1.1.2.02.20	Cta. Bancaria 0112638320 FISM 2019	10,018,664.79	304,229.47	3,354,125.11	6,968,769.15
1.1.1.1.2.02.21	Cta. Bancaria 0112638304 FORTAMUN 2019	1,725,163.02	1,673,377.48	1,329,538.56	2,069,001.94
1.1.1.1.2.02.22	Cta. Bancaria 0112638394 FORTAMUN 2019	103,904.23	12,709.76	69,600.00	47,013.99
1.1.1.1.2.02.23	Cta. Bancaria 0112883761 CONTROVERSIA 2018-2021	4,828,450.27	83.16	371,360.79	4,457,172.64
1.1.1.1.2.02.24	Cta. Bancaria 0112883597 CONTROVERSIA 2018-2021	803,277.76	6.91	0.00	803,284.67
1.1.1.1.2.02.25	Cta. Bancaria 0112883732 CONTROVERSIA 2018-2021	2,635.84	24,709.42	197.20	27,148.06
1.1.2	Derechos a Recibir Efectivo o Equivalentes	3,022,839.44	10,453,062.53	10,792,202.55	2,683,699.42
1.1.2.2	Cuentas por Cobrar a Corto Plazo	0.00	9,236,246.40	9,236,246.40	0.00
1.1.2.2.03	Participaciones por Cobrar a Corto Plazo	0.00	4,427,277.31	4,427,277.31	0.00
1.1.2.2.04	Aportaciones por Cobrar a Corto Plazo	0.00	1,665,176.00	1,665,176.00	0.00
1.1.2.2.05	Convenios por Cobrar a Corto Plazo	0.00	3,143,793.09	3,143,793.09	0.00
1.1.2.3	Deudores Diversos por Cobrar a Corto Plazo	2,782,110.03	816,764.86	1,155,488.95	2,443,385.94
1.1.2.3.02	Gastos a Comprobar	921,520.29	502,813.24	649,566.04	774,767.49
1.1.2.3.03	Responsabilidad de Fianza	1,336,286.24	0.00	0.00	1,336,286.24
1.1.2.3.04	Anticipos a Cuenta de Sueldos	253,578.00	9,000.00	116,645.00	145,933.00
1.1.2.3.09	Otros Deudores Diversos por Cobrar a Corto Plazo	270,725.50	304,951.62	389,277.91	186,399.21
1.1.2.4	Ingresos por Recuperación a Corto Plazo	155,031.11	397,568.20	397,568.20	155,031.11
1.1.2.4.01	Impuestos	155,031.11	107,721.40	107,721.40	155,031.11
1.1.2.4.04	Derechos	0.00	146,958.29	146,958.29	0.00
1.1.2.4.05	Productos	0.00	2,691.20	2,691.20	0.00
1.1.2.4.06	Aprovechamientos	0.00	140,197.31	140,197.31	0.00
1.1.2.5	Deudores por Anticipos de la Tesorería a Corto Plazo	80,000.00	0.00	0.00	80,000.00
1.1.2.5.01	Fondo Revolvente	80,000.00	0.00	0.00	80,000.00
1.1.2.9	Otros Derechos a Recibir Efectivo o Equivalentes	5,698.30	2,483.07	2,899.00	5,282.37
1.1.2.9.01	Subsidio al Empleo	5,698.30	2,483.07	2,899.00	5,282.37
1.1.3	Derechos a Recibir Bienes o Servicios	1,074,047.32	1,802,260.97	1,002,640.70	1,873,667.59
1.1.3.4	Anticipo a Contratos por Obras Públicas a Corto Plazo	1,074,047.32	1,802,260.97	1,002,640.70	1,873,667.59
1.1.3.4.01	Anticipo a Contratos por Obras Públicas a Corto Plazo	1,074,047.32	1,802,260.97	1,002,640.70	1,873,667.59
1.2	ACTIVO NO CIRCULANTE	49,325,305.83	4,258,503.52	0.00	53,583,809.35
1.2.1	Inversiones Financieras a Corto Plazo	2,203,787.98	425,542.89	0.00	2,629,330.87
1.2.1.3	Fideicomisos, Mandatos y Contratos	2,203,787.98	425,542.89	0.00	2,629,330.87

1.2.1.3.08	Fideicomisos, Mandatos y Contratos	2,203,787.98	425,542.89	0.00	2,629,330.87
1.2.3	Bienes Inmuebles, Infraestructura y	44,620,999.24	3,819,262.63	0.00	48,440,261.87
1.2.3.1	Terrenos	10,545,536.69	0.00	0.00	10,545,536.69
1.2.3.1.01	Terrenos Urbanos	5,103,610.69	0.00	0.00	5,103,610.69
1.2.3.1.02	Terrenos Rurales	5,441,926.00	0.00	0.00	5,441,926.00
1.2.3.3	Edificios no Habitacionales	19,908,194.21	0.00	0.00	19,908,194.21
1.2.3.3.01	Edificación de Naves y Plantas Industriales,	19,908,194.21	0.00	0.00	19,908,194.21
1.2.3.5	Construcciones en Proceso en Bienes de	14,167,268.34	3,819,262.63	0.00	17,986,530.97
1.2.3.5.02	Edificación no Habitacional en Proceso	2,172,367.04	1,101,412.96	0.00	3,273,780.00
1.2.3.5.02.01	Construcción de Obras en Edificación no	1,847,786.44	528,901.18	0.00	2,376,687.62
1.2.3.5.02.02	Mantenimiento y Rehabilitación de Obras en	324,580.60	572,511.78	0.00	897,092.38
1.2.3.5.03	Construcción de Obras para el	9,174,183.13	2,717,849.67	0.00	11,892,032.80
1.2.3.5.03.01	Construcción de Obras para el	1,514,451.51	871,309.78	0.00	2,385,761.29
1.2.3.5.03.02	Mantenimiento y Rehabilitación de Obras	7,659,731.62	1,846,539.89	0.00	9,506,271.51
1.2.3.5.04	División de Terrenos y Construcción de	462,726.25	0.00	0.00	462,726.25
1.2.3.5.04.01	División de Terrenos y Construcción de	462,726.25	0.00	0.00	462,726.25
1.2.3.5.05	Construcción de Vías de Comunicación en	2,357,991.92	0.00	0.00	2,357,991.92
1.2.3.5.05.01	Construcción de Obras en Vías de	1,332,056.48	0.00	0.00	1,332,056.48
1.2.3.5.05.02	Mantenimiento y Rehabilitación de Obras en	1,025,935.44	0.00	0.00	1,025,935.44
1.2.4	Bienes Muebles	14,184,616.03	13,698.00	0.00	14,198,314.03
1.2.4.1	Mobiliario y Equipo de Administración	1,823,434.55	13,698.00	0.00	1,837,132.55
1.2.4.1.01	Muebles de Oficina y Estantería	613,530.12	0.00	0.00	613,530.12
1.2.4.1.01.01	Muebles de Oficina y Estantería	613,530.12	0.00	0.00	613,530.12
1.2.4.1.02	Muebles, Excepto de Oficina y Estantería	266,295.33	13,698.00	0.00	279,993.33
1.2.4.1.02.01	Otros muebles	266,295.33	13,698.00	0.00	279,993.33
1.2.4.1.03	Equipo de Computo y Tecnologías de la	943,609.10	0.00	0.00	943,609.10
1.2.4.1.03.01	Bienes Informáticos	943,609.10	0.00	0.00	943,609.10
1.2.4.2	Mobiliario y Equipo Educativo	168,274.38	0.00	0.00	168,274.38
1.2.4.2.01	Equipos y Aparatos Audiovisuales	112,980.06	0.00	0.00	112,980.06
1.2.4.2.01.01	Equipos y Aparatos Audiovisuales	112,980.06	0.00	0.00	112,980.06
1.2.4.2.03	Cámaras Fotográficas y de Video	55,294.32	0.00	0.00	55,294.32
1.2.4.2.03.01	Equipo Fotográfico y de Video	55,294.32	0.00	0.00	55,294.32
1.2.4.3	Equipo e Instrumental Médico y de	27,000.00	0.00	0.00	27,000.00
1.2.4.3.01	Equipo Médico y de Laboratorio	27,000.00	0.00	0.00	27,000.00
1.2.4.3.01.01	Equipo Médico y de Laboratorio	27,000.00	0.00	0.00	27,000.00
1.2.4.4	Vehículos y Equipo de Transporte	7,855,140.41	0.00	0.00	7,855,140.41
1.2.4.4.01	Vehículos y Equipo Terrestre	7,333,640.40	0.00	0.00	7,333,640.40
1.2.4.4.01.01	Vehículos y Equipo Terrestres, para la	4,195,783.00	0.00	0.00	4,195,783.00
1.2.4.4.01.02	Vehículos y Equipo Terrestres, destinados a	3,012,857.40	0.00	0.00	3,012,857.40
1.2.4.4.01.03	Vehículos y Equipo Terrestres, destinados a	125,000.00	0.00	0.00	125,000.00
1.2.4.4.02	Carrocerías y Remolques	521,500.01	0.00	0.00	521,500.01
1.2.4.4.02.02	Carrocerías y remolques para programas,	521,500.01	0.00	0.00	521,500.01
1.2.4.5	Equipo de Defensa y Seguridad	151,330.00	0.00	0.00	151,330.00
1.2.4.5.01	Equipo de Defensa y Seguridad	151,330.00	0.00	0.00	151,330.00
1.2.4.5.01.01	Equipo de Seguridad Pública	151,330.00	0.00	0.00	151,330.00
1.2.4.6	Maquinaria, Otros Equipos y Herramientas	4,159,436.69	0.00	0.00	4,159,436.69
1.2.4.6.02	Maquinaria y Equipo Industrial	54,075.00	0.00	0.00	54,075.00
1.2.4.6.02.02	Maquinaria y equipo para suministro de	54,075.00	0.00	0.00	54,075.00
1.2.4.6.03	Maquinaria y Equipo de Construcción	3,475,293.82	0.00	0.00	3,475,293.82
1.2.4.6.03.01	Maquinaria y Equipo de Construcción	3,475,293.82	0.00	0.00	3,475,293.82
1.2.4.6.05	Equipo de Comunicación y	157,498.20	0.00	0.00	157,498.20
1.2.4.6.05.01	Equipo de Comunicación y	157,498.20	0.00	0.00	157,498.20
1.2.4.6.07	Herramientas y Máquinas-Herramienta	407,589.79	0.00	0.00	407,589.79
1.2.4.6.07.01	Maquinaria y equipo para talleres	2,339.00	0.00	0.00	2,339.00
1.2.4.6.07.02	Herramientas y máquinas-herramienta	405,250.79	0.00	0.00	405,250.79
1.2.4.6.09	Otros Equipos	64,979.88	0.00	0.00	64,979.88
1.2.4.6.09.01	Equipos de medición	12,385.32	0.00	0.00	12,385.32
1.2.4.6.09.03	Equipo de ingeniería y dibujo	6,180.68	0.00	0.00	6,180.68

1.2.4.6.09.09	Otros Bienes Muebles	46,413.88	0.00	0.00	46,413.88
1.2.6	Depreciación, Deterioro y Amortización	11,684,097.42	0.00	0.00	11,684,097.42
1.2.6.1	Depreciación Acumulada de Bienes	4,677,629.32	0.00	0.00	4,677,629.32
1.2.6.1.02	Depreciación Acumulada de Edificios no	4,677,629.32	0.00	0.00	4,677,629.32
1.2.6.1.02.02	Edificación de Inmuebles Comerciales,	4,677,629.32	0.00	0.00	4,677,629.32
1.2.6.3	Depreciación Acumulada de Bienes Muebles	7,006,468.10	0.00	0.00	7,006,468.10
1.2.6.3.01	Depreciación Acumulada de Mobiliario y	312,641.81	0.00	0.00	312,641.81
1.2.6.3.04	Depreciación acumulada de Vehículos y	2,565,167.67	0.00	0.00	2,565,167.67
1.2.6.3.06	Depreciación Acumulada de Maquinaria,	4,128,658.62	0.00	0.00	4,128,658.62
2	PASIVO	19,353,690.52	11,913,097.10	11,917,938.09	19,358,531.51
2.1	PASIVO CIRCULANTE	12,872,074.60	11,913,097.10	11,917,938.09	12,876,915.59
2.1.1	Cuentas por Pagar a Corto Plazo	12,872,074.60	11,913,097.10	11,917,938.09	12,876,915.59
2.1.1.1	Servicios Personales por Pagar a Corto Plazo	0.00	2,694,851.28	2,694,851.28	0.00
2.1.1.1.01	Remuneraciones al Personal de Carácter	0.00	1,820,886.28	1,820,886.28	0.00
2.1.1.1.02	Remuneraciones al Personal de Carácter	0.00	718,701.00	718,701.00	0.00
2.1.1.1.03	Remuneraciones Adicionales y Especiales	0.00	102,329.31	102,329.31	0.00
2.1.1.1.09	Otras Prestaciones Sociales y Económicas	0.00	52,934.69	52,934.69	0.00
2.1.1.2	Proveedores por Pagar a Corto Plazo	139,196.02	2,282,084.75	2,282,084.75	139,196.02
2.1.1.2.01	Materiales y Suministros por Pagar a Corto	(4.00)	661,783.82	661,783.82	(4.00)
2.1.1.2.02	Servicios Generales por Pagar a Corto Plazo	139,200.02	1,606,602.93	1,606,602.93	139,200.02
2.1.1.2.03	Bienes Muebles, Inmuebles e Intangibles por	0.00	13,698.00	13,698.00	0.00
2.1.1.3	Contratistas por Obras Públicas por Pagar a	672,284.14	5,356,894.48	5,356,894.48	672,284.14
2.1.1.3.01	Obra Pública en Bienes de Dominio Público	672,284.14	5,356,894.48	5,356,894.48	672,284.14
2.1.1.5	Transferencias Otorgadas por Pagar a Corto	0.00	503,971.64	503,971.64	0.00
2.1.1.5.04	Ayudas Sociales	0.00	503,971.64	503,971.64	0.00
2.1.1.7	Retenciones y Contribuciones por Pagar a	11,789,869.04	230,723.00	319,906.39	11,879,052.43
2.1.1.7.01	Retenciones y Contribuciones Federales por	6,035,908.92	228,023.00	229,672.94	6,037,558.86
2.1.1.7.01.01	ISR Retención Sueldos y Salarios	5,990,771.79	217,422.00	219,879.00	5,993,228.79
2.1.1.7.01.03	ISR 10% sobre Honorarios	14,006.77	7,462.00	8,224.40	14,769.17
2.1.1.7.01.04	ISR 10% sobre Arrendamientos	31,130.36	3,139.00	1,569.54	29,560.90
2.1.1.7.02	Retenciones y Contribuciones Finales por	5,753,960.12	0.00	87,533.45	5,841,493.57
2.1.1.7.02.02	3% ISERTP	5,392,719.83	0.00	72,211.76	5,464,931.59
2.1.1.7.02.04	5 al Millar	135,939.44	0.00	15,321.69	151,261.13
2.1.1.7.02.09	Otras Retenciones y Contribuciones	225,300.85	0.00	0.00	225,300.85
2.1.1.7.03	Otras Retenciones y Contribuciones por	0.00	2,700.00	2,700.00	0.00
2.1.1.7.03.01	Pensión Alimenticia	0.00	2,700.00	2,700.00	0.00
2.1.1.9	Otras Cuentas por Pagar a Corto Plazo	270,725.40	844,571.95	760,229.55	186,383.00
2.1.1.9.01	Otras Cuentas por Pagar a Corto Plazo	270,725.40	844,571.95	760,229.55	186,383.00
2.2	PASIVO NO CIRCULANTE	6,481,615.92	0.00	0.00	6,481,615.92
2.2.3	Deuda Pública a Largo Plazo	6,481,615.92	0.00	0.00	6,481,615.92
2.2.3.1	Títulos y Valores de Deuda Pública Externa	6,481,615.92	0.00	0.00	6,481,615.92
2.2.3.1.02	Títulos y Valores de la Deuda Pública Externa	6,481,615.92	0.00	0.00	6,481,615.92
3	HACIENDA PÚBLICA/ PATRIMONIO	21,452,787.93	0.00	0.00	21,452,787.93
3.2	HACIENDA PÚBLICA /PATRIMONIO	21,452,787.93	0.00	0.00	21,452,787.93
3.2.2	Resultados de Ejercicios Anteriores	658,055.11	0.00	0.00	658,055.11
3.2.2.1	Resultados de Ejercicios Anteriores	658,055.11	0.00	0.00	658,055.11
3.2.2.1.01	Resultados de Ejercicios Anteriores	658,055.11	0.00	0.00	658,055.11
3.2.5	Rectificaciones de Resultados de Ejercicios	20,794,732.82	0.00	0.00	20,794,732.82
3.2.5.1	Cambios en Políticas Contables	26,605,356.10	0.00	0.00	26,605,356.10
3.2.5.1.01	Bienes muebles e inmuebles	26,605,356.10	0.00	0.00	26,605,356.10
3.2.5.2	Cambios por Errores Contables	(5,810,623.28)	0.00	0.00	(5,810,623.28)
3.2.5.2.01	Cambios por Errores Contables	(5,810,623.28)	0.00	0.00	(5,810,623.28)
4	INGRESOS Y OTROS BENEFICIOS	78,041,952.14	0.00	9,633,814.60	87,675,766.74
4.1	INGRESOS DE GESTIÓN	6,208,749.62	0.00	397,568.20	6,606,317.82
4.1.1	Impuestos	3,574,984.35	0.00	107,721.40	3,682,705.75
4.1.1.1	Impuestos Sobre los Ingresos	1,873.33	0.00	272.73	2,146.06
4.1.1.1.03	Impuesto sobre Juegos Permitidos	1,873.33	0.00	272.73	2,146.06
4.1.1.1.03.01	Juegos de mesa	1,873.33	0.00	272.73	2,146.06

4.1.1.2	Impuestos Sobre el Patrimonio	2,570,586.56	0.00	51,539.98	2,622,126.54
4.1.1.2.01	Impuesto Predial	1,791,870.39	0.00	9,555.78	1,801,426.17
4.1.1.2.01.01	Predial urbano	1,153,337.98	0.00	6,995.02	1,160,333.00
4.1.1.2.01.02	Predial sub urbano	140,233.38	0.00	555.60	140,788.98
4.1.1.2.01.03	Predial rural	498,299.03	0.00	2,005.16	500,304.19
4.1.1.2.02	Impuesto Sobre Traslación de Dominio de	778,716.17	0.00	41,984.20	820,700.37
4.1.1.2.02.01	Impuesto Sobre Traslación de Dominio por	592,711.18	0.00	35,049.20	627,760.38
4.1.1.2.02.02	Impuesto Sobre Traslación de Dominio de	186,004.99	0.00	6,935.00	192,939.99
4.1.1.7	Accesorios de Impuestos	57,266.53	0.00	6,229.39	63,495.92
4.1.1.7.01	Accesorios de Impuestos	57,266.53	0.00	6,229.39	63,495.92
4.1.1.7.01.01	Recargos	57,266.53	0.00	6,229.39	63,495.92
4.1.1.8	Impuestos no Comprendidos en la Ley de	521,198.32	0.00	21,616.12	542,814.44
4.1.1.8.01	Impuestos de Ejercicios Fiscales Anteriores	521,198.32	0.00	21,616.12	542,814.44
4.1.1.8.01.01	Impuestos sobre los Ingresos de Ejercicios	0.00	0.00	10,000.00	10,000.00
4.1.1.8.01.02	Impuestos sobre patrimonio	521,198.32	0.00	11,616.12	532,814.44
4.1.1.8.01.02.01	Impuesto Predial	521,198.32	0.00	11,616.12	532,814.44
4.1.1.8.01.02.01.01	Predial Urbano	348,125.36	0.00	8,716.28	356,841.64
4.1.1.8.01.02.01.02	Predial sub urbano	51,830.74	0.00	611.44	52,442.18
4.1.1.8.01.02.01.03	Predial rural	121,242.22	0.00	2,288.40	123,530.62
4.1.1.9	Otros Impuestos	424,059.61	0.00	28,063.18	452,122.79
4.1.1.9.01	Contribución Adicional Sobre Ingresos	424,059.61	0.00	28,063.18	452,122.79
4.1.1.9.01.01	Contribución Adicional Sobre Impuesto	213,563.61	0.00	13,381.16	226,944.77
4.1.1.9.01.03	Contribución Adicional Sobre Juegos	187.33	0.00	27.27	214.60
4.1.1.9.01.05	Contribución Adicional Sobre Derechos	204,122.30	0.00	14,429.21	218,551.51
4.1.1.9.01.06	Contribución Adicional Sobre Productos	6,186.37	0.00	225.54	6,411.91
4.1.4	Derechos	2,052,437.64	0.00	146,958.29	2,199,395.93
4.1.4.1	Derechos por el Uso, Goce,	40,026.43	0.00	7,281.69	47,308.12
4.1.4.1.01	Derechos por Ocupación de Inmuebles de	40,026.43	0.00	7,281.69	47,308.12
4.1.4.1.01.03	Ocupación temporal de la Via pública o	40,026.43	0.00	7,281.69	47,308.12
4.1.4.3	Derechos por Prestación de Servicios	1,982,876.63	0.00	138,867.80	2,121,744.43
4.1.4.3.01	Derechos por Registro y Refrendo Anual de	339,044.34	0.00	42,602.85	381,647.19
4.1.4.3.01.01	Licencia de funcionamiento	0.00	0.00	12,673.50	12,673.50
4.1.4.3.01.02	Refrendos anuales	303,404.11	0.00	24,580.26	327,984.37
4.1.4.3.01.03	Permiso o autorización de BANCADATRA	5,362.39	0.00	3,167.28	8,529.67
4.1.4.3.01.04	Extensión de horarios	30,277.84	0.00	2,181.81	32,459.65
4.1.4.3.02	Derechos por Obras Materiales	115,696.15	0.00	12,525.62	128,221.77
4.1.4.3.02.01	Alineamiento de predios	6,048.27	0.00	506.94	6,555.21
4.1.4.3.02.02	Asignación de número oficial e inspección de	2,100.79	0.00	211.25	2,312.04
4.1.4.3.02.03	Licencias	103,322.68	0.00	11,469.47	114,792.15
4.1.4.3.02.04	Deslinde de predios	675.92	0.00	0.00	675.92
4.1.4.3.02.05	Registro, estudio y aprobación de planos y	3,548.49	0.00	337.96	3,886.45
4.1.4.3.03	Derechos por los Servicios de Agua Potable	86,412.64	0.00	1,931.22	88,343.86
4.1.4.3.03.01	Cuota de contratación de agua	86,194.46	0.00	1,858.49	88,052.95
4.1.4.3.03.01.01	Cuota de contratación de agua	86,194.46	0.00	1,858.49	88,052.95
4.1.4.3.03.05	Cambio de nombre	0.00	0.00	72.73	72.73
4.1.4.3.03.11	Materiales para la instalación y toma de	218.18	0.00	0.00	218.18
4.1.4.3.04	Derechos por Expedición de Actos y	32,396.71	0.00	4,254.54	36,651.25
4.1.4.3.04.01	Certificaciones expedidos por funcionarios o	32,396.71	0.00	4,254.54	36,651.25
4.1.4.3.06	Derechos por Servicios de Ranteones	78,909.20	0.00	5,200.01	84,109.21
4.1.4.3.06.01	Derechos por Servicios de Inhumaciones y	55,636.40	0.00	2,000.00	57,636.40
4.1.4.3.06.02	Derechos por Servicios de Inhumaciones en	23,272.80	0.00	3,200.01	26,472.81
4.1.4.3.07	Derechos por Servicios de Recolección,	673,334.03	0.00	4,804.55	678,138.58
4.1.4.3.07.01	Uso habitacional	325,891.07	0.00	4,636.37	330,527.44
4.1.4.3.07.02	Uso industrial y comercial	347,442.96	0.00	168.18	347,611.14
4.1.4.3.10	Derechos por Servicios Prestados por la	294,790.02	0.00	33,103.49	327,893.51
4.1.4.3.10.02	Expedición de una Cédula Catastral	88,807.70	0.00	8,871.45	97,679.15
4.1.4.3.10.03	Expedición de Expedición de un Certificado	174,755.80	0.00	20,277.60	195,033.40
4.1.4.3.10.04	Expedición de Constancia de Datos	5,727.12	0.00	0.00	5,727.12

4.1.4.3.10.07	Expedición de Certificación de Documentos	25,499.40	0.00	3,954.44	29,453.84
4.1.4.3.11	Derechos por Servicios del Registro Civil	355,582.84	0.00	34,445.52	390,028.36
4.1.4.3.11.01	Derechos por Servicios del Registro Civil de	681.80	0.00	136.36	818.16
4.1.4.3.11.03	Derechos por Servicios del Registro Civil de	30,909.06	0.00	0.00	30,909.06
4.1.4.3.11.05	Derechos por Servicios del Registro Civil de	2,090.91	0.00	0.00	2,090.91
4.1.4.3.11.06	Derechos por Servicios del Registro Civil de	11,345.36	0.00	1,963.62	13,308.98
4.1.4.3.11.07	Derechos por Servicios del Registro Civil de	310,555.71	0.00	32,345.54	342,901.25
4.1.4.3.12	Derechos en Materia de Tránsito Municipal	1,400.00	0.00	0.00	1,400.00
4.1.4.3.12.01	Expedición de permisos	1,400.00	0.00	0.00	1,400.00
4.1.4.3.14	Derechos por Anuncios Comerciales y	5,310.70	0.00	0.00	5,310.70
4.1.4.3.14.01	Derechos por Licencia Anual para la	5,310.70	0.00	0.00	5,310.70
4.1.4.9	Otros Derechos	29,534.58	0.00	808.80	30,343.38
4.1.4.9.01	Otros Derechos	29,534.58	0.00	808.80	30,343.38
4.1.5	Productos	198,227.93	0.00	2,691.20	200,919.13
4.1.5.1	Productos	198,227.93	0.00	2,691.20	200,919.13
4.1.5.1.09	Otros Productos	198,227.93	0.00	2,691.20	200,919.13
4.1.5.1.09.02	Actividades de Empresas o Establecimientos	55,649.51	0.00	837.12	56,486.63
4.1.5.1.09.04	Diversos Derivados de Contratos o	140,063.29	0.00	1,418.18	141,481.47
4.1.5.1.09.05	Rendimientos Financieros	2,515.13	0.00	435.90	2,951.03
4.1.6	Aprovechamientos	383,099.70	0.00	140,197.31	523,297.01
4.1.6.2	Multas	383,099.70	0.00	140,197.31	523,297.01
4.1.6.2.01	Multas Administrativas	383,099.70	0.00	140,197.31	523,297.01
4.1.6.2.01.01	Multas al Bando de Policía y Gobierno	132,800.00	0.00	14,000.00	146,800.00
4.1.6.2.01.04	Multas al Reglamento de Construcciones	0.00	0.00	28,067.58	28,067.58
4.1.6.2.01.07	Multas al Reglamento de Mercados,	7,717.42	0.00	12,465.09	20,182.51
4.1.6.2.01.08	Multas a Reglamento de Protección a los	5,134.00	0.00	0.00	5,134.00
4.1.6.2.01.10	Multas al Reglamento de Tránsito y Vialidad	118,137.19	0.00	67,283.30	185,420.49
4.1.6.2.01.12	Otras Multas	119,311.09	0.00	18,381.34	137,692.43
4.2	PARTICIPACIONES, APORTACIONES,	71,833,202.52	0.00	9,236,246.40	81,069,448.92
4.2.1	Participaciones, Aportaciones, Convenios,	71,833,202.52	0.00	9,236,246.40	81,069,448.92
4.2.1.1	Participaciones	35,324,314.02	0.00	4,427,277.31	39,751,591.33
4.2.1.1.01	Participaciones Federales	35,324,314.02	0.00	4,427,277.31	39,751,591.33
4.2.1.1.01.01	Fondo General de Participaciones	24,287,981.57	0.00	4,011,166.23	28,299,147.80
4.2.1.1.01.02	Impuesto Especial sobre Producción y	400,730.21	0.00	0.00	400,730.21
4.2.1.1.01.03	Fondo de Fomento Municipal	5,069,453.10	0.00	0.00	5,069,453.10
4.2.1.1.01.05	Incentivos por el Impuesto sobre	186,813.11	0.00	0.00	186,813.11
4.2.1.1.01.06	Fondo de Compensación	63,946.43	0.00	88,086.36	152,032.79
4.2.1.1.01.07	Fondo de Fiscalización y Edificación	1,154,285.27	0.00	7,140.39	1,161,425.66
4.2.1.1.01.08	Fondo de Extracción de Carburos	224,586.47	0.00	22,615.42	247,201.89
4.2.1.1.01.09	Participaciones de Diésel	743,682.02	0.00	66,619.24	810,301.26
4.2.1.1.01.10	Incentivo a la Venta Final de Gasolina y	69,011.84	0.00	21,726.67	90,738.51
4.2.1.1.01.14	ISR Participable	3,123,824.00	0.00	209,923.00	3,333,747.00
4.2.1.2	Aportaciones	34,843,853.59	0.00	1,665,176.00	36,509,029.59
4.2.1.2.01	Aportaciones Federales Ramo 33	34,843,853.59	0.00	1,665,176.00	36,509,029.59
4.2.1.2.01.01	Fondo para la Infraestructura Social	21,286,264.00	0.00	0.00	21,286,264.00
4.2.1.2.01.02	Remanentes del Fondo para la	236,181.59	0.00	0.00	236,181.59
4.2.1.2.01.02.02	Remanentes FISMDF (2017)	236,181.59	0.00	0.00	236,181.59
4.2.1.2.01.03	Fondo de Aportaciones para el	13,321,408.00	0.00	1,665,176.00	14,986,584.00
4.2.1.3	Convenios	1,665,034.91	0.00	3,143,793.09	4,808,828.00
4.2.1.3.01	Ingresos Extraordinarios	1,665,034.91	0.00	3,143,793.09	4,808,828.00
4.2.1.3.01.01	Secretaría de Hacienda y Crédito Público	0.00	0.00	140.06	140.06
4.2.1.3.01.01.02	Fondo para el Fortalecimiento Financiero	0.00	0.00	140.06	140.06
4.2.1.3.01.01.02.02	FORTAFIN (Remanentes)	0.00	0.00	140.06	140.06
4.2.1.3.01.01.02.02.02	FORTAFIN Ejercicios Anteriores	0.00	0.00	140.06	140.06
4.2.1.3.01.03	Secretaría de Comunicaciones y Transportes	1,561,132.91	0.00	3,130,944.03	4,692,076.94
4.2.1.3.01.03.01	Caminos y Puentes Federales (CAPUFE)	1,561,132.91	0.00	3,130,944.03	4,692,076.94
4.2.1.3.01.03.01.01	CAPUFE	908,166.74	0.00	3,130,944.03	4,039,110.77
4.2.1.3.01.03.01.02	CAPUFE (Remanentes)	652,966.17	0.00	0.00	652,966.17

4.2.1.3.01.03.01.02.	CAPUFE (2018)	652,966.17	0.00	0.00	652,966.17
4.2.1.3.01.14	Secretaría de Energía (SENER)	103,902.00	0.00	12,709.00	116,611.00
4.2.1.3.01.14.01	Fondo para Entidades Federativas y	103,902.00	0.00	12,709.00	116,611.00
4.2.1.3.01.14.01.03	Fondo de Hidrocarburos Regiones Terrestres	103,902.00	0.00	12,709.00	116,611.00
5	GASTOS Y OTRAS PÉRDIDAS	48,316,611.83	5,942,184.75	3,320.00	54,255,476.58
5.1	GASTOS DE FUNCIONAMIENTO	42,244,168.50	5,052,650.00	3,320.00	47,293,498.50
5.1.1	Servicios Personales	19,113,788.68	2,421,710.28	0.00	21,535,498.96
5.1.1.1	Remuneraciones al Personal de Carácter	12,841,729.04	1,820,886.28	0.00	14,662,615.32
5.1.1.1.01	Diétas	727,479.84	90,934.98	0.00	818,414.82
5.1.1.1.01.01	Diétas	727,479.84	90,934.98	0.00	818,414.82
5.1.1.1.03	Sueldo base al personal permanente	12,114,249.20	1,729,951.30	0.00	13,844,200.50
5.1.1.1.03.01	Sueldos y salarios	12,114,249.20	1,729,951.30	0.00	13,844,200.50
5.1.1.2	Remuneraciones al Personal de Carácter	5,138,363.82	445,560.00	0.00	5,583,923.82
5.1.1.2.02	Sueldos Base al Personal Eventual	5,138,363.82	445,560.00	0.00	5,583,923.82
5.1.1.2.02.01	Sueldos Base al Personal Eventual	5,100,763.82	483,160.00	0.00	5,583,923.82
5.1.1.2.02.03	Personal de Lista de Raya	37,600.00	(37,600.00)	0.00	0.00
5.1.1.3	Remuneraciones Adicionales y Especiales	705,871.61	102,329.31	0.00	808,200.92
5.1.1.3.02	Primas de Vacaciones, Dominical y	56,023.61	11,393.31	0.00	67,416.92
5.1.1.3.02.02	Gratificación Anual	47,790.76	9,387.89	0.00	57,178.65
5.1.1.3.02.03	Prima Vacacional	8,232.85	2,005.42	0.00	10,238.27
5.1.1.3.04	Compensaciones	649,848.00	90,936.00	0.00	740,784.00
5.1.1.3.04.01	Compensación Fija	649,848.00	90,936.00	0.00	740,784.00
5.1.1.5	Otras Prestaciones Sociales y Económicas	427,824.21	52,934.69	0.00	480,758.90
5.1.1.5.02	Indemnizaciones	417,638.72	50,246.21	0.00	467,884.93
5.1.1.5.02.01	Indemnizaciones	417,638.72	50,246.21	0.00	467,884.93
5.1.1.5.04	Prestaciones Contractuales	5,185.49	2,688.48	0.00	7,873.97
5.1.1.5.04.12	Días de descanso obligatorio	5,185.49	2,688.48	0.00	7,873.97
5.1.1.5.05	Apoyos a la Capacitación de los Servidores	5,000.00	0.00	0.00	5,000.00
5.1.1.5.05.02	Ayuda para capacitación y desarrollo	5,000.00	0.00	0.00	5,000.00
5.1.2	Materiales y Suministros	7,945,473.16	743,266.87	3,320.00	8,685,420.03
5.1.2.1	Materiales de Administración y Emisión de	257,465.83	31,535.04	3,306.00	285,694.87
5.1.2.1.01	Materiales, Útiles y Equipos Menores de	198,029.65	18,355.64	3,306.00	213,079.29
5.1.2.1.01.01	Materiales, Útiles y Equipos Menores de	198,029.65	18,355.64	3,306.00	213,079.29
5.1.2.1.02	Materiales y Útiles de Impresión y	8,424.00	0.00	0.00	8,424.00
5.1.2.1.02.01	Materiales y Útiles de Impresión y	8,424.00	0.00	0.00	8,424.00
5.1.2.1.04	Materiales, Útiles y Equipos Menores de	0.00	6,612.00	0.00	6,612.00
5.1.2.1.04.01	Materiales, Útiles y Equipos Menores de	0.00	6,612.00	0.00	6,612.00
5.1.2.1.06	Material de Limpieza	51,012.18	6,567.40	0.00	57,579.58
5.1.2.1.06.01	Material de Limpieza	51,012.18	6,567.40	0.00	57,579.58
5.1.2.2	Alimentos y Utensilios	349,178.59	31,912.33	0.00	381,090.92
5.1.2.2.01	Productos Alimenticios para Personas	348,162.59	31,912.33	0.00	380,074.92
5.1.2.2.01.01	Productos Alimenticios para Personas	212,599.21	0.00	0.00	212,599.21
5.1.2.2.01.04	Productos Alimenticios para el Personal	135,563.38	31,912.33	0.00	167,475.71
5.1.2.2.02	Productos Alimenticios para Animales	1,016.00	0.00	0.00	1,016.00
5.1.2.2.02.01	Productos Alimenticios para Animales	1,016.00	0.00	0.00	1,016.00
5.1.2.4	Materiales y Artículos de Construcción y de	2,131,192.18	8,400.40	0.00	2,139,592.58
5.1.2.4.01	Productos Minerales no Metálicos	297,219.21	0.00	0.00	297,219.21
5.1.2.4.01.01	Productos Minerales no Metálicos	297,219.21	0.00	0.00	297,219.21
5.1.2.4.02	Cemento y Productos de Concreto	785,270.64	0.00	0.00	785,270.64
5.1.2.4.02.01	Cemento y Productos de Concreto	785,270.64	0.00	0.00	785,270.64
5.1.2.4.03	Cal, Yeso y Productos de Yeso	0.00	106.00	0.00	106.00
5.1.2.4.03.01	Cal, Yeso y Productos de Yeso	0.00	106.00	0.00	106.00
5.1.2.4.06	Material Eléctrico y Electrónico	803,768.48	7,766.92	0.00	811,535.40
5.1.2.4.06.01	Material Eléctrico y Electrónico	803,768.48	7,766.92	0.00	811,535.40
5.1.2.4.07	Artículos Metálicos para la Construcción	108,353.32	0.00	0.00	108,353.32
5.1.2.4.07.01	Artículos Metálicos para la Construcción	108,353.32	0.00	0.00	108,353.32
5.1.2.4.09	Otros Materiales y Artículos de Construcción	136,580.53	527.48	0.00	137,108.01
5.1.2.4.09.01	Pinturas	116,469.98	0.00	0.00	116,469.98

5.1.2.4.09.09	Otros materiales y artículos	20,110.55	527.48	0.00	20,638.03
5.1.2.5	Productos Químicos, Farmacéuticos y de	389,988.54	52,839.04	0.00	442,827.58
5.1.2.5.01	Productos Químicos Básicos	23,361.56	0.00	0.00	23,361.56
5.1.2.5.01.01	Productos Químicos Básicos	23,361.56	0.00	0.00	23,361.56
5.1.2.5.03	Medicinas y Productos Farmacéuticos	321,545.34	46,514.84	0.00	368,060.18
5.1.2.5.03.01	Medicinas y Productos Farmacéuticos	321,545.34	46,514.84	0.00	368,060.18
5.1.2.5.04	Materiales, Accesorios y Suministros	45,081.64	6,324.20	0.00	51,405.84
5.1.2.5.04.01	Materiales, Accesorios y Suministros	45,081.64	6,324.20	0.00	51,405.84
5.1.2.6	Combustibles, Lubrificantes y Aditivos	4,098,222.10	578,081.38	0.00	4,676,303.48
5.1.2.6.01	Combustibles, Lubrificantes y Aditivos	4,098,222.10	578,081.38	0.00	4,676,303.48
5.1.2.6.01.01	Combustibles, Lubrificantes y Aditivos para	1,225,500.00	150,000.00	0.00	1,375,500.00
5.1.2.6.01.02	Combustibles, Lubrificantes y Aditivos para	2,674,920.05	373,732.16	0.00	3,048,652.21
5.1.2.6.01.03	Combustibles, Lubrificantes y Aditivos para	197,802.05	54,349.22	0.00	252,151.27
5.1.2.7	Vestuario, Blancos, Prendas de Protección y	71,028.23	3,795.60	14.00	74,809.83
5.1.2.7.01	Vestuarios y Uniformes	52,297.85	3,781.60	0.00	56,079.45
5.1.2.7.01.01	Vestuarios y Uniformes	52,297.85	3,781.60	0.00	56,079.45
5.1.2.7.02	Prendas de Seguridad y Protección Personal	930.18	14.00	14.00	930.18
5.1.2.7.02.01	Prendas de Seguridad y Protección Personal	930.18	14.00	14.00	930.18
5.1.2.7.03	Artículos Deportivos	17,800.20	0.00	0.00	17,800.20
5.1.2.7.03.01	Artículos Deportivos	17,800.20	0.00	0.00	17,800.20
5.1.2.8	Materiales y Suministros para Seguridad	84,448.00	0.00	0.00	84,448.00
5.1.2.8.03	Prendas de Protección para Seguridad	84,448.00	0.00	0.00	84,448.00
5.1.2.8.03.01	Prendas de Protección para Seguridad	84,448.00	0.00	0.00	84,448.00
5.1.2.9	Herramientas, Refacciones y Accesorios	563,949.69	36,703.08	0.00	600,652.77
5.1.2.9.01	Herramientas Menores	75,922.10	4,549.37	0.00	80,471.47
5.1.2.9.01.01	Herramientas Menores	45,428.05	4,549.37	0.00	49,977.42
5.1.2.9.01.02	Material para talleres	30,494.05	0.00	0.00	30,494.05
5.1.2.9.04	Refacciones y Accesorios Menores de	23,727.56	0.00	0.00	23,727.56
5.1.2.9.04.01	Refacciones y Accesorios Menores de	23,727.56	0.00	0.00	23,727.56
5.1.2.9.06	Refacciones y Accesorios Menores de	247,476.31	12,507.67	0.00	259,983.98
5.1.2.9.06.01	Refacciones y Accesorios Menores de	247,476.31	12,507.67	0.00	259,983.98
5.1.2.9.08	Refacciones y Accesorios Menores de	10,939.14	0.00	0.00	10,939.14
5.1.2.9.08.01	Refacciones y Accesorios Menores de	10,939.14	0.00	0.00	10,939.14
5.1.2.9.09	Refacciones y Accesorios Menores Otros	205,884.58	19,646.04	0.00	225,530.62
5.1.2.9.09.01	Refacciones y Accesorios Menores Otros	205,884.58	19,646.04	0.00	225,530.62
5.1.3	Servicios Generales	15,184,906.66	1,887,672.85	0.00	17,072,579.51
5.1.3.1	Servicios Básicos	4,449,258.79	855,220.82	0.00	5,304,479.61
5.1.3.1.01	Energía Eléctrica	4,303,762.00	841,374.00	0.00	5,145,136.00
5.1.3.1.01.01	Energía Eléctrica	372,545.00	54,041.00	0.00	426,586.00
5.1.3.1.01.02	Alumbrado	3,931,217.00	787,333.00	0.00	4,718,550.00
5.1.3.1.02	Gas	18,300.79	1,501.82	0.00	19,802.61
5.1.3.1.02.01	Gas	18,300.79	1,501.82	0.00	19,802.61
5.1.3.1.03	Agua	59,949.00	0.00	0.00	59,949.00
5.1.3.1.03.01	Agua	59,949.00	0.00	0.00	59,949.00
5.1.3.1.04	Telefonía	66,187.00	8,345.00	0.00	74,532.00
5.1.3.1.04.01	Telefonía	66,187.00	8,345.00	0.00	74,532.00
5.1.3.1.08	Servicios de Telegráficos	1,060.00	4,000.00	0.00	5,060.00
5.1.3.1.08.01	Servicios Postales y Telegráficos	440.00	4,000.00	0.00	4,440.00
5.1.3.1.08.03	Servicio de mensajería	620.00	0.00	0.00	620.00
5.1.3.2	Servicios de Arrendamiento	1,704,740.16	163,032.70	0.00	1,867,772.86
5.1.3.2.02	Arrendamiento de Edificios	236,433.04	18,206.70	0.00	254,639.74
5.1.3.2.02.01	Arrendamiento de Edificios	236,433.04	18,206.70	0.00	254,639.74
5.1.3.2.03	Arrendamiento de Mobiliario y Equipo de	157,681.12	0.00	0.00	157,681.12
5.1.3.2.03.02	Arrendamiento de equipo de fotocopiado	157,681.12	0.00	0.00	157,681.12
5.1.3.2.06	Arrendamiento de Maquinaria, Otros	1,310,626.00	144,826.00	0.00	1,455,452.00
5.1.3.2.06.01	Arrendamiento de Maquinaria, Otros	1,310,626.00	144,826.00	0.00	1,455,452.00
5.1.3.3	Servicios Profesionales, Científicos y	735,387.47	66,760.58	0.00	802,148.05
5.1.3.3.01	Servicios Legales, de Contabilidad, Auditoría	707,991.47	61,960.58	0.00	769,952.05

5.1.3.3.01.01	Servicios Legales, de Contabilidad, Auditoría	707,991.47	61,960.58	0.00	769,952.05
5.1.3.3.04	Servicios de Capacitación	10,000.00	4,800.00	0.00	14,800.00
5.1.3.3.04.01	Servicios de Capacitación	10,000.00	4,800.00	0.00	14,800.00
5.1.3.3.09	Servicios Profesionales, Científicos y	17,396.00	0.00	0.00	17,396.00
5.1.3.3.09.01	Servicios Profesionales, Científicos y	17,396.00	0.00	0.00	17,396.00
5.1.3.4	Servicios Financieros, Bancarios y	47,510.72	3,093.02	0.00	50,603.74
5.1.3.4.01	Servicios Financieros y Bancarios	24,890.72	3,093.02	0.00	27,983.74
5.1.3.4.01.01	Servicios Bancarios y Financieros	24,890.72	3,093.02	0.00	27,983.74
5.1.3.4.07	Fletes y Maniobras	22,620.00	0.00	0.00	22,620.00
5.1.3.4.07.01	Fletes y Maniobras	22,620.00	0.00	0.00	22,620.00
5.1.3.5	Servicios de Instalación, Reparación,	2,420,828.43	392,114.80	0.00	2,812,943.23
5.1.3.5.01	Conservación y Mantenimiento Menor de	404,174.20	55,345.64	0.00	459,519.84
5.1.3.5.01.01	Conservación y Mantenimiento Menor de	404,174.20	55,345.64	0.00	459,519.84
5.1.3.5.02	Instalación, Reparación y Mantenimiento de	2,378.00	0.00	0.00	2,378.00
5.1.3.5.02.01	Instalación, Reparación y Mantenimiento de	2,146.00	0.00	0.00	2,146.00
5.1.3.5.02.02	Conservación y mantenimiento de otros	232.00	0.00	0.00	232.00
5.1.3.5.03	Instalación, Reparación y Mantenimiento de	1,063.01	0.00	0.00	1,063.01
5.1.3.5.03.01	Instalación, Reparación y Mantenimiento de	1,063.01	0.00	0.00	1,063.01
5.1.3.5.05	Reparación y Mantenimiento de Equipo de	1,707,196.68	261,465.15	0.00	1,968,661.83
5.1.3.5.05.01	Conservación y Mantenimiento de Vehículos	473,885.65	30,058.36	0.00	503,944.01
5.1.3.5.05.02	Conservación y Mantenimiento de Vehículos	1,138,828.84	230,014.79	0.00	1,368,843.63
5.1.3.5.05.03	Conservación y Mantenimiento de Vehículos	94,482.19	1,392.00	0.00	95,874.19
5.1.3.5.07	Instalación, Reparación y Mantenimiento de	305,942.54	75,304.01	0.00	381,246.55
5.1.3.5.07.01	Instalación, Reparación y Mantenimiento de	305,942.54	75,304.01	0.00	381,246.55
5.1.3.5.09	Servicios de Jardinería y Fumigación	74.00	0.00	0.00	74.00
5.1.3.5.09.01	Servicios de Jardinería y Fumigación	74.00	0.00	0.00	74.00
5.1.3.6	Servicios de Comunicación Social y	388,195.29	21,151.76	0.00	409,347.05
5.1.3.6.01	Difusión por Radio, Televisión y Otros	388,195.29	21,151.76	0.00	409,347.05
5.1.3.6.01.01	Publicaciones oficiales para difusión	313,236.00	17,120.00	0.00	330,356.00
5.1.3.6.01.04	Impresiones	74,959.29	4,031.76	0.00	78,991.05
5.1.3.7	Servicios de Traslado y Viáticos	316,516.46	80,225.65	0.00	396,742.11
5.1.3.7.05	Viáticos en el País	302,916.46	72,801.65	0.00	375,718.11
5.1.3.7.05.01	Viáticos Nacionales a Servidores Públicos	302,916.46	72,801.65	0.00	375,718.11
5.1.3.7.09	Otros Servicios de Traslado y Hospedaje	13,600.00	7,424.00	0.00	21,024.00
5.1.3.7.09.01	Otros Servicios de Traslado y Hospedaje	13,600.00	7,424.00	0.00	21,024.00
5.1.3.8	Servicios Oficiales	3,412,292.40	147,514.26	0.00	3,559,806.66
5.1.3.8.01	Gastos de Ceremonias	109,508.97	17,345.45	0.00	126,854.42
5.1.3.8.01.01	Atención a visitantes	109,508.97	17,345.45	0.00	126,854.42
5.1.3.8.02	Gastos de Ordenación Cultural	3,302,783.43	130,168.81	0.00	3,432,952.24
5.1.3.8.02.02	Actividades cívicas y festividades	3,302,783.43	130,168.81	0.00	3,432,952.24
5.1.3.9	Otros Servicios Generales	1,710,176.94	158,559.26	0.00	1,868,736.20
5.1.3.9.02	Impuestos y Derechos	201,267.00	83,322.00	0.00	284,589.00
5.1.3.9.02.01	Impuestos y Derechos	201,267.00	83,322.00	0.00	284,589.00
5.1.3.9.05	Penas, Multas y Sanciones y Actualizaciones	895,721.00	0.00	0.00	895,721.00
5.1.3.9.05.01	Penas, Multas, Accesorios y Actualizaciones	895,721.00	0.00	0.00	895,721.00
5.1.3.9.08	Impuestos sobre Nóminas y Otros que se	559,359.52	72,211.76	0.00	631,571.28
5.1.3.9.08.01	Impuestos sobre Nóminas y Otros que se	559,359.52	72,211.76	0.00	631,571.28
5.1.3.9.09	Otros Servicios Generales	53,829.42	3,025.50	0.00	56,854.92
5.1.3.9.09.02	Otros servicios generales	53,829.42	3,025.50	0.00	56,854.92
5.2	TRANSFERENCIAS, ASIGNACIONES,	5,357,254.46	889,534.75	0.00	6,246,789.21
5.2.2	Transferencias al Resto del Sector Público	1,152,680.80	0.00	0.00	1,152,680.80
5.2.2.2	Transferencias a Entidades Constitucionales y	1,152,680.80	0.00	0.00	1,152,680.80
5.2.2.2.02	Transferencias a Fideicomisos de Entidades	1,152,680.80	0.00	0.00	1,152,680.80
5.2.2.2.02.02	Aportaciones a fideicomisos recursos	1,152,680.80	0.00	0.00	1,152,680.80
5.2.4	Ayudas Sociales	4,204,573.66	889,534.75	0.00	5,094,108.41
5.2.4.1	Ayudas Sociales a Personas	3,218,573.66	889,534.75	0.00	4,108,108.41
5.2.4.1.01	Ayudas Sociales a Personas	3,218,573.66	889,534.75	0.00	4,108,108.41
5.2.4.1.01.02	Servicios médicos	280,151.85	21,302.48	0.00	301,454.33

5.2.4.1.01.03	Traslado de personas	88,246.41	11,600.00	0.00	99,846.41
5.2.4.1.01.09	Otras ayudas sociales	2,850,175.40	856,632.27	0.00	3,706,807.67
5.2.4.2	Becas	986,000.00	0.00	0.00	986,000.00
5.2.4.2.01	Becas y Otras Ayudas para Programas de	986,000.00	0.00	0.00	986,000.00
5.2.4.2.01.01	Becas y Otras Ayudas para Programas de	986,000.00	0.00	0.00	986,000.00
5.4	INTERESES, COMISIONES Y OTROS GASTOS	715,188.87	0.00	0.00	715,188.87
5.4.1	Intereses de la Deuda Pública	516,418.72	0.00	0.00	516,418.72
5.4.1.1	Intereses de la Deuda Pública Interna	516,418.72	0.00	0.00	516,418.72
5.4.1.1.02	Intereses Derivados de la Colocación de	516,418.72	0.00	0.00	516,418.72
5.4.1.1.02.02	Intereses Derivados de la Colocación de	516,418.72	0.00	0.00	516,418.72
5.4.3	Gastos de la Deuda Pública	198,770.15	0.00	0.00	198,770.15
5.4.3.1	Gastos de la Deuda Pública Interna	198,770.15	0.00	0.00	198,770.15
5.4.3.1.02	Gastos de la Deuda Pública Interna	198,770.15	0.00	0.00	198,770.15
8	CUENTAS DE ORDEN PRESUPUESTARIAS	0.00	66,459,172.71	66,459,172.71	0.00
8.1	Ley de ingresos	0.00	23,018,913.49	23,018,913.49	0.00
8.1.1	Ley de ingresos estimada	110,827,435.87	0.00	0.00	110,827,435.87
8.1.1.4.1.1.1.03.01	Juegos de mesa (Estimado)	1,660.68	0.00	0.00	1,660.68
8.1.1.4.1.1.2.01.01	Predial urbano (Estimado)	897,967.62	0.00	0.00	897,967.62
8.1.1.4.1.1.2.01.02	Predial sub urbano (Estimado)	129,850.19	0.00	0.00	129,850.19
8.1.1.4.1.1.2.01.03	Predial rural (Estimado)	348,372.03	0.00	0.00	348,372.03
8.1.1.4.1.1.2.02.01	Impuesto Sobre Traslación de Dominio por	111,699.90	0.00	0.00	111,699.90
8.1.1.4.1.1.2.02.02	Impuesto Sobre Traslación de Dominio de	149,026.05	0.00	0.00	149,026.05
8.1.1.4.1.1.7.01.01	Recargos (Estimado)	50,000.00	0.00	0.00	50,000.00
8.1.1.4.1.1.8.01.01	Impuestos sobre los Ingresos de Ejercicios	402,130.12	0.00	0.00	402,130.12
8.1.1.4.1.1.8.01.02.0	Predial Urbano (Estimado)	193,550.50	0.00	0.00	193,550.50
8.1.1.4.1.1.8.01.02.0	Predial sub urbano (Estimado)	64,900.00	0.00	0.00	64,900.00
8.1.1.4.1.1.8.01.02.0	Predial rural (Estimado)	145,279.15	0.00	0.00	145,279.15
8.1.1.4.1.1.9.01.01	Contribución Adicional Sobre Impuesto	85,815.56	0.00	0.00	85,815.56
8.1.1.4.1.1.9.01.02	Contribución Adicional Sobre Espectáculos	1,224.25	0.00	0.00	1,224.25
8.1.1.4.1.1.9.01.03	Contribución Adicional Sobre Juegos	1,849.65	0.00	0.00	1,849.65
8.1.1.4.1.1.9.01.05	Contribución Adicional Sobre Derechos	405,164.36	0.00	0.00	405,164.36
8.1.1.4.1.1.9.01.06	Contribución Adicional Sobre Productos	114,897.61	0.00	0.00	114,897.61
8.1.1.4.1.4.1.01.02	Ocupación de espacios en vías públicas o	461.20	0.00	0.00	461.20
8.1.1.4.1.4.1.01.03	Ocupación temporal de la vía pública o	42,157.52	0.00	0.00	42,157.52
8.1.1.4.1.4.3.01.01	Licencia de funcionamiento (Estimado)	45,000.00	0.00	0.00	45,000.00
8.1.1.4.1.4.3.01.02	Refrendos anuales (Estimado)	159,558.60	0.00	0.00	159,558.60
8.1.1.4.1.4.3.01.03	Permiso o autorización de carácter eventual	129,934.20	0.00	0.00	129,934.20
8.1.1.4.1.4.3.01.04	Extensión de horarios (Estimado)	21,563.64	0.00	0.00	21,563.64
8.1.1.4.1.4.3.02.01	Alineamiento de predios (Estimado)	5,262.28	0.00	0.00	5,262.28
8.1.1.4.1.4.3.02.02	Asignación de número de inspección de	1,539.16	0.00	0.00	1,539.16
8.1.1.4.1.4.3.02.03	Licencias (Estimado)	90,264.40	0.00	0.00	90,264.40
8.1.1.4.1.4.3.02.04	Deslinde de predios (Estimado)	926.90	0.00	0.00	926.90
8.1.1.4.1.4.3.02.05	Registro, estudio y aprobación de planos y	2,095.60	0.00	0.00	2,095.60
8.1.1.4.1.4.3.03.01.0	Cuota de contratación de suministro de agua	124,080.70	0.00	0.00	124,080.70
8.1.1.4.1.4.3.03.03.0	Cuota de contratación de suministro de	1,345.45	0.00	0.00	1,345.45
8.1.1.4.1.4.3.03.04.0	Reconexión de toma de agua	2,654.56	0.00	0.00	2,654.56
8.1.1.4.1.4.3.03.05	Cambio de nombres	290.92	0.00	0.00	290.92
8.1.1.4.1.4.3.03.10	Mano de obra (fontanería) (Estimado)	1,045.49	0.00	0.00	1,045.49
8.1.1.4.1.4.3.03.11	Materiales para la instalación de la toma de	3,366.33	0.00	0.00	3,366.33
8.1.1.4.1.4.3.03.17.0	Factibilidad de agua potable y saneamiento	100,831.08	0.00	0.00	100,831.08
8.1.1.4.1.4.3.04.01	Certificaciones expedidas por funcionarios o	119,390.76	0.00	0.00	119,390.76
8.1.1.4.1.4.3.06.01	Derechos por Servicios de Iluminaciones y	59,545.50	0.00	0.00	59,545.50
8.1.1.4.1.4.3.06.02	Derechos por Servicios de Iluminaciones en	38,688.99	0.00	0.00	38,688.99
8.1.1.4.1.4.3.07.01	Uso habitacional (Estimado)	353,163.18	0.00	0.00	353,163.18
8.1.1.4.1.4.3.07.02	Uso industrial y comercial (Estimado)	167,007.38	0.00	0.00	167,007.38
8.1.1.4.1.4.3.10.02	Expedición de una Cédula Catastral	133,878.36	0.00	0.00	133,878.36
8.1.1.4.1.4.3.10.03	Expedición de Expedición de un Certificado	208,613.20	0.00	0.00	208,613.20
8.1.1.4.1.4.3.10.04	Expedición de Constancia de Datos	70,000.00	0.00	0.00	70,000.00

8.1.1.4.1.4.3.10.07	Expedición de Certificación de Documentos	50,589.56	0.00	0.00	50,589.56
8.1.1.4.1.4.3.11.01	Derechos por Servicios del Registro Civil de	799.98	0.00	0.00	799.98
8.1.1.4.1.4.3.11.03	Derechos por Servicios del Registro Civil de	19,090.89	0.00	0.00	19,090.89
8.1.1.4.1.4.3.11.04	Derechos por Servicios del Registro Civil de	9,090.90	0.00	0.00	9,090.90
8.1.1.4.1.4.3.11.06	Derechos por Servicios del Registro Civil de	10,909.10	0.00	0.00	10,909.10
8.1.1.4.1.4.3.11.07	Derechos por Servicios del Registro Civil de	266,197.35	0.00	0.00	266,197.35
8.1.1.4.1.4.3.11.08	Derechos por Servicios del Registro Civil de	20,726.35	0.00	0.00	20,726.35
8.1.1.4.1.4.3.12.01	Expedición de permisos (Estimado)	800.00	0.00	0.00	800.00
8.1.1.4.1.4.3.14.01	Derechos por Licencia Anual para la	5,629.52	0.00	0.00	5,629.52
8.1.1.4.1.4.9.01	Otros derechos (Estimado)	40,000.00	0.00	0.00	40,000.00
8.1.1.4.1.5.9.02	Actividades de empresas o establecimientos	40,385.64	0.00	0.00	40,385.64
8.1.1.4.1.5.9.04	Diversos derivados de contratos o	10,321.95	0.00	0.00	10,321.95
8.1.1.4.1.5.9.05	Rendimientos Financieros	32,108.19	0.00	0.00	32,108.19
8.1.1.4.1.6.2.01.01	Multas al bando de policía y gobierno	60,691.23	0.00	0.00	60,691.23
8.1.1.4.1.6.2.01.07	Multas al reglamento de mercados,	9,881.67	0.00	0.00	9,881.67
8.1.1.4.1.6.2.01.08	Multas a reglamento de protección a los	8,636.00	0.00	0.00	8,636.00
8.1.1.4.1.6.2.01.10	Multas al Reglamento de Tránsito y Vialidad	45,359.90	0.00	0.00	45,359.90
8.1.1.4.1.6.2.01.12	Otras multas (Estimado)	38,160.15	0.00	0.00	38,160.15
8.1.1.4.2.1.1.01.01	Fondo general de participaciones (Estimado)	38,201,445.63	0.00	0.00	38,201,445.63
8.1.1.4.2.1.1.01.02	Impuesto Especial sobre Producción y	419,551.47	0.00	0.00	419,551.47
8.1.1.4.2.1.1.01.03	Fondo de Fomento Municipal (Estimado)	7,004,437.59	0.00	0.00	7,004,437.59
8.1.1.4.2.1.1.01.04	Impuesto Sobre Tenencia o Uso de	61.12	0.00	0.00	61.12
8.1.1.4.2.1.1.01.05	Incentivos por el Impuesto sobre	169,659.12	0.00	0.00	169,659.12
8.1.1.4.2.1.1.01.06	Fondo de Compensación del SAN	193,056.63	0.00	0.00	193,056.63
8.1.1.4.2.1.1.01.07	Fondo de Fiscalización y Recaudación	1,382,366.30	0.00	0.00	1,382,366.30
8.1.1.4.2.1.1.01.08	Fondo de Extracción de Hidrocarburos	242,882.91	0.00	0.00	242,882.91
8.1.1.4.2.1.1.01.09	Participaciones de Gasolina y Diesel	1,052,331.71	0.00	0.00	1,052,331.71
8.1.1.4.2.1.1.01.10	Incentivo a la Venta de Gasolina y	2,724.52	0.00	0.00	2,724.52
8.1.1.4.2.1.2.01.01	Fondo para la Infraestructura Social	26,607,830.00	0.00	0.00	26,607,830.00
8.1.1.4.2.1.2.01.03	Fondo de Aportaciones para el	19,982,108.00	0.00	0.00	19,982,108.00
8.1.1.4.2.1.3.01.03.0	CAPUFE (Estimado)	9,900,014.45	0.00	0.00	9,900,014.45
8.1.1.4.2.1.3.01.09.0	Trámites de Administración del Agua	13,534.97	0.00	0.00	13,534.97
8.1.2	Ley de ingresos por ejecutar	45,807,394.42	9,633,814.60	3,751,284.29	39,924,864.11
8.1.2.4.1.1.1.03.01	Juegos de mesa (Por ejecutar)	0.00	272.73	272.73	0.00
8.1.2.4.1.1.2.01.01	Predial urbano (Por ejecutar)	0.00	6,995.02	6,995.02	0.00
8.1.2.4.1.1.2.01.02	Predial sub urbano (Por ejecutar)	0.00	555.60	555.60	0.00
8.1.2.4.1.1.2.01.03	Predial rural (Por ejecutar)	0.00	2,005.16	2,005.16	0.00
8.1.2.4.1.1.2.02.01	Impuesto Sobre Tenencia de Dominio por	0.00	35,049.20	35,049.20	0.00
8.1.2.4.1.1.2.02.02	Impuesto Sobre Tenencia de Dominio de	0.00	6,935.00	6,935.00	0.00
8.1.2.4.1.1.7.01.01	Recargos (Por ejecutar)	0.00	6,229.39	6,229.39	0.00
8.1.2.4.1.1.8.01.01	Impuestos sobre Ingresos de Ejercicios	0.00	10,000.00	10,000.00	0.00
8.1.2.4.1.1.8.01.02.0	Predial Urbano (Por ejecutar)	0.00	8,716.28	8,716.28	0.00
8.1.2.4.1.1.8.01.02.0	Predial sub urbano (Por ejecutar)	0.00	611.44	611.44	0.00
8.1.2.4.1.1.8.01.02.0	Predial rural (Por ejecutar)	0.00	2,288.40	2,288.40	0.00
8.1.2.4.1.1.9.01.01	Contribución Adicional sobre Impuesto	0.00	13,381.16	13,381.16	0.00
8.1.2.4.1.1.9.01.03	Contribución Adicional sobre Juegos	0.00	27.27	27.27	0.00
8.1.2.4.1.1.9.01.05	Contribución Adicional Sobre Derechos (Por	0.00	14,429.21	14,429.21	0.00
8.1.2.4.1.1.9.01.06	Contribución Adicional Sobre Productos (Por	0.00	225.54	225.54	0.00
8.1.2.4.1.4.1.01.03	Ocupación temporal de la vía pública o	0.00	7,281.69	7,281.69	0.00
8.1.2.4.1.4.3.01.01	Licencia de funcionamiento (Por ejecutar)	0.00	12,673.50	12,673.50	0.00
8.1.2.4.1.4.3.01.02	Refrendos anuales (Por ejecutar)	0.00	24,580.26	24,580.26	0.00
8.1.2.4.1.4.3.01.03	Permiso o autorización de carácter eventual	0.00	3,167.28	3,167.28	0.00
8.1.2.4.1.4.3.01.04	Extensión de horarios (Por ejecutar)	0.00	2,181.81	2,181.81	0.00
8.1.2.4.1.4.3.02.01	Alineamiento de predios (Por ejecutar)	0.00	506.94	506.94	0.00
8.1.2.4.1.4.3.02.02	Asignación de número oficial e inspección de	0.00	211.25	211.25	0.00
8.1.2.4.1.4.3.02.03	Licencias (Por ejecutar)	0.00	11,469.47	11,469.47	0.00
8.1.2.4.1.4.3.02.05	Registro, estudio y aprobación de planos y	0.00	337.96	337.96	0.00
8.1.2.4.1.4.3.03.01.0	Cuota de contratación de servicios de agua	0.00	1,858.49	1,858.49	0.00

8.1.2.4.1.4.3.03.05	Cambio de nombre (Por ejecutar)	0.00	72.73	72.73	0.00
8.1.2.4.1.4.3.04.01	Certificaciones expedidos por funcionarios o	0.00	4,254.54	4,254.54	0.00
8.1.2.4.1.4.3.06.01	Derechos por Servicios de Inhumaciones y	0.00	2,000.00	2,000.00	0.00
8.1.2.4.1.4.3.06.02	Derechos por Servicios de Inhumaciones en	0.00	3,200.01	3,200.01	0.00
8.1.2.4.1.4.3.07.01	Uso habitacional (Por ejecutar)	0.00	4,636.37	4,636.37	0.00
8.1.2.4.1.4.3.07.02	Uso industrial y comercial (Por ejecutar)	0.00	168.18	168.18	0.00
8.1.2.4.1.4.3.10.02	Expedición de una Cédula Catastral (Por	0.00	8,871.45	8,871.45	0.00
8.1.2.4.1.4.3.10.03	Expedición de Expedición de un Certificado	0.00	20,277.60	20,277.60	0.00
8.1.2.4.1.4.3.10.07	Expedición de Certificación de Documentos	0.00	3,954.44	3,954.44	0.00
8.1.2.4.1.4.3.11.01	Derechos por Servicios del Registro Civil de	0.00	136.36	136.36	0.00
8.1.2.4.1.4.3.11.06	Derechos por Servicios del Registro Civil de	0.00	1,963.62	1,963.62	0.00
8.1.2.4.1.4.3.11.07	Derechos por Servicios del Registro Civil de	0.00	32,345.54	32,345.54	0.00
8.1.2.4.1.4.9.01	Otros derechos (Por ejecutar)	0.00	808.80	808.80	0.00
8.1.2.4.1.5.9.02	Actividades de empresas o establecimientos	0.00	837.12	837.12	0.00
8.1.2.4.1.5.9.04	Diversos derivados de contratos o	0.00	1,418.18	1,418.18	0.00
8.1.2.4.1.5.9.05	Rendimientos Financieros	0.04	435.90	435.90	0.04
8.1.2.4.1.6.2.01.01	Multas al bando de policía y gobierno (Por	0.00	14,000.00	14,000.00	0.00
8.1.2.4.1.6.2.01.04	Multas al reglamento de construcciones (Por	0.00	28,067.58	28,067.58	0.00
8.1.2.4.1.6.2.01.07	Multas al reglamento de mercados,	0.00	12,465.09	12,465.09	0.00
8.1.2.4.1.6.2.01.10	Multas al Reglamento de Tránsito y Vialidad	0.00	67,283.30	67,283.30	0.00
8.1.2.4.1.6.2.01.12	Otras multas (Por ejecutar)	0.00	18,381.34	18,381.34	0.00
8.1.2.4.2.1.1.01.01	Fondo general de participaciones (Por	12,687,721.28	4,011,166.23	(80,000.00)	8,596,555.05
8.1.2.4.2.1.1.01.02	Impuesto Especial sobre Producción y	18,821.26	0.00	0.00	18,821.26
8.1.2.4.2.1.1.01.03	Fondo de Fomento Municipal (Por Ejecutar)	1,934,984.49	0.00	0.00	1,934,984.49
8.1.2.4.2.1.1.01.04	Impuesto Sobre Tenencia o Uso de	61.12	0.00	0.00	61.12
8.1.2.4.2.1.1.01.05	Incentivos por el Impuesto sobre	62,846.01	0.00	0.00	62,846.01
8.1.2.4.2.1.1.01.06	Fondo de Compensación del ISAN (Por	129,110.20	88,086.36	0.00	41,023.84
8.1.2.4.2.1.1.01.07	Fondo de Fiscalización y Recaudación (Por	228,081.03	7,140.39	0.00	220,940.64
8.1.2.4.2.1.1.01.08	Fondo de Extracción de Hidrocarburos (Por	18,296.44	22,615.42	80,000.00	75,681.02
8.1.2.4.2.1.1.01.09	Participaciones de Gasolina Diesel (Por	308,649.69	66,619.24	0.00	242,030.45
8.1.2.4.2.1.1.01.10	Incentivo a la Venta Final de Gasolina y	83,712.68	21,726.67	0.00	61,986.01
8.1.2.4.2.1.1.01.14	ISR Participable (Por Ejecutar)	0.00	209,923.00	209,923.00	0.00
8.1.2.4.2.1.1.01.16.0	Remanente de Participaciones Federales	48,356.88	0.00	0.00	48,356.88
8.1.2.4.2.1.2.01.01	Fondo para la Infraestructura Social	5,321,566.00	0.00	0.00	5,321,566.00
8.1.2.4.2.1.2.01.02.0	Remanentes FISMDF (2018) (Por ejecutar)	4,845.00	0.00	0.00	4,845.00
8.1.2.4.2.1.2.01.02.0	Remanentes FISMDF (Ejercicios anteriores)	4,818,560.33	0.00	0.00	4,818,560.33
8.1.2.4.2.1.2.01.03	Fondo de Aportaciones para el	6,660,700.00	1,665,176.00	0.00	4,995,524.00
8.1.2.4.2.1.2.01.04.0	Remanentes FORTAMUNDF(2018) (Por	3,621.95	0.00	0.00	3,621.95
8.1.2.4.2.1.2.01.04.0	Remanentes FORTAMUNDF(Ejercicios	9,341.63	0.00	0.00	9,341.63
8.1.2.4.2.1.3.01.01.0	FORTAFIN (Por ejecutar)	14,558.42	0.00	0.00	14,558.42
8.1.2.4.2.1.3.01.01.0	FORTAFIN Ejercicios Anteriores (Por	1,286,250.00	140.06	140.06	1,286,250.00
8.1.2.4.2.1.3.01.01.0	FORTALECE (2017) (Por ejecutar)	4,781.78	0.00	0.00	4,781.78
8.1.2.4.2.1.3.01.03.0	CAPUR (Anteriores) (Por	9,900,014.45	3,130,944.03	3,130,944.03	9,900,014.45
8.1.2.4.2.1.3.01.03.0	CAPUR (Ejercicios Anteriores) (Por	2,262,513.74	0.00	0.00	2,262,513.74
8.1.2.4.2.1.3.01.14.0	Fondo de Incentivos a los Regiones Terrestres	0.00	12,709.00	12,709.00	0.00
8.1.3	Modificaciones a Ley de ingresos estimada	14,017,653.47	3,751,284.29	0.00	17,768,937.76
8.1.3.4.1.1.1.03.01	Juegos de Azar (Modificado)	212.65	272.73	0.00	485.38
8.1.3.4.1.1.2.01.01	Predial urbano (Modificado)	255,370.36	6,995.02	0.00	262,365.38
8.1.3.4.1.1.2.01.02	Predial sub urbano (Modificado)	10,383.19	555.60	0.00	10,938.79
8.1.3.4.1.1.2.01.03	Predial rural (Modificado)	149,927.00	2,005.16	0.00	151,932.16
8.1.3.4.1.1.2.02.01	Impuesto Sobre Traslación de Dominio por	481,011.28	35,049.20	0.00	516,060.48
8.1.3.4.1.1.2.02.02	Impuesto Sobre Traslación de Dominio de	36,978.94	6,935.00	0.00	43,913.94
8.1.3.4.1.1.7.01.01	Recargos (Modificado)	7,266.53	6,229.39	0.00	13,495.92
8.1.3.4.1.1.8.01.01	Impuestos sobre los Ingresos de Ejercicios	(402,130.12)	10,000.00	0.00	(392,130.12)
8.1.3.4.1.1.8.01.02.0	Predial Urbano (Modificado)	154,574.86	8,716.28	0.00	163,291.14
8.1.3.4.1.1.8.01.02.0	Predial sub urbano (Modificado)	(13,069.26)	611.44	0.00	(12,457.82)
8.1.3.4.1.1.8.01.02.0	Predial rural (Modificado)	(24,036.93)	2,288.40	0.00	(21,748.53)
8.1.3.4.1.1.9.01.01	Contribución Adicional Sobre Impuesto	127,748.05	13,381.16	0.00	141,129.21

8.1.3.4.1.1.9.01.02	Contribución Adicional Sobre Espectáculos	(1,224.25)	0.00	0.00	(1,224.25)
8.1.3.4.1.1.9.01.03	Contribución Adicional Sobre Juegos	(1,662.32)	27.27	0.00	(1,635.05)
8.1.3.4.1.1.9.01.05	Contribución Adicional Sobre Derechos	(201,042.06)	14,429.21	0.00	(186,612.85)
8.1.3.4.1.1.9.01.06	Contribución Adicional Sobre Productos	(108,711.24)	225.54	0.00	(108,485.70)
8.1.3.4.1.4.1.01.02	Ocupación de espacios en vías públicas o	(461.20)	0.00	0.00	(461.20)
8.1.3.4.1.4.1.01.03	Ocupación temporal de la vía pública o	(2,131.09)	7,281.69	0.00	5,150.60
8.1.3.4.1.4.3.01.01	Licencia de funcionamiento (Modificado)	(45,000.00)	12,673.50	0.00	(32,326.50)
8.1.3.4.1.4.3.01.02	Refrendos anuales (Modificado)	143,845.51	24,580.26	0.00	168,425.77
8.1.3.4.1.4.3.01.03	Permiso o autorización de carácter eventual	(124,571.81)	3,167.28	0.00	(121,404.53)
8.1.3.4.1.4.3.01.04	Extensión de horarios (Modificado)	8,714.20	2,181.81	0.00	10,896.01
8.1.3.4.1.4.3.02.01	Alineamiento de predios (Modificado)	785.99	506.94	0.00	1,292.93
8.1.3.4.1.4.3.02.02	Asignación de número oficial e inspección de	561.63	211.25	0.00	772.88
8.1.3.4.1.4.3.02.03	Licencias (Modificado)	13,058.28	11,469.47	0.00	24,527.75
8.1.3.4.1.4.3.02.04	Deslinde de predios (Modificado)	(250.98)	0.00	0.00	(250.98)
8.1.3.4.1.4.3.02.05	Registro, estudio y aprobación de planos y	1,452.89	337.96	0.00	1,790.85
8.1.3.4.1.4.3.03.01.0	Cuota de contratación de servicios de agua	(37,886.24)	1,858.49	0.00	(36,027.75)
8.1.3.4.1.4.3.03.03.0	Cuota de contratación de servicios de	(1,345.45)	0.00	0.00	(1,345.45)
8.1.3.4.1.4.3.03.04.0	Reconexión de tomas de agua tasa	(2,654.56)	0.00	0.00	(2,654.56)
8.1.3.4.1.4.3.03.05	Cambio de nombre (Modificado)	(290.92)	72.73	0.00	(218.19)
8.1.3.4.1.4.3.03.10	Mano de obra (fontanería) (Modificado)	(1,045.49)	0.00	0.00	(1,045.49)
8.1.3.4.1.4.3.03.11	Materiales para la instalación de la toma de	(3,148.15)	0.00	0.00	(3,148.15)
8.1.3.4.1.4.3.03.17.0	Factibilidad de agua potable y saneamiento	(100,831.08)	0.00	0.00	(100,831.08)
8.1.3.4.1.4.3.04.01	Certificaciones expedidas por funcionarios o	(86,994.05)	4,254.54	0.00	(82,739.51)
8.1.3.4.1.4.3.06.01	Derechos por Servicios de Informaciones y	(3,909.10)	2,000.00	0.00	(1,909.10)
8.1.3.4.1.4.3.06.02	Derechos por Servicios de Inhumaciones en	(15,416.19)	3,200.01	0.00	(12,216.18)
8.1.3.4.1.4.3.07.01	Uso habitacional (Modificado)	(27,272.11)	4,636.37	0.00	(22,635.74)
8.1.3.4.1.4.3.07.02	Uso industrial y comercial (Modificado)	180,435.58	168.18	0.00	180,603.76
8.1.3.4.1.4.3.10.02	Expedición de una Cedula Catastral	(45,070.66)	8,871.45	0.00	(36,199.21)
8.1.3.4.1.4.3.10.03	Expedición de Expedición de un Certificado	(33,857.40)	20,277.60	0.00	(13,579.80)
8.1.3.4.1.4.3.10.04	Expedición de Constancia de Datos	(64,272.88)	0.00	0.00	(64,272.88)
8.1.3.4.1.4.3.10.07	Expedición de Certificación de Documentos	(25,090.16)	3,954.44	0.00	(21,135.72)
8.1.3.4.1.4.3.11.01	Derechos por Servicios del Registro Civil de	(118.18)	136.36	0.00	18.18
8.1.3.4.1.4.3.11.03	Derechos por Servicios del Registro Civil de	11,818.17	0.00	0.00	11,818.17
8.1.3.4.1.4.3.11.04	Derechos por Servicios del Registro Civil de	(9,090.90)	0.00	0.00	(9,090.90)
8.1.3.4.1.4.3.11.05	Derechos por Servicios del Registro Civil de	2,090.91	0.00	0.00	2,090.91
8.1.3.4.1.4.3.11.06	Derechos por Servicios del Registro Civil de	436.26	1,963.62	0.00	2,399.88
8.1.3.4.1.4.3.11.07	Derechos por Servicios del Registro Civil de	44,358.36	32,345.54	0.00	76,703.90
8.1.3.4.1.4.3.11.08	Derechos por Servicios del Registro Civil de	(20,726.35)	0.00	0.00	(20,726.35)
8.1.3.4.1.4.3.12.01	Expedición de (Modificado)	600.00	0.00	0.00	600.00
8.1.3.4.1.4.3.14.01	Derechos por (Modificado) para la	(318.82)	0.00	0.00	(318.82)
8.1.3.4.1.4.9.01	Otros derechos (Modificado)	(10,465.42)	808.80	0.00	(9,656.62)
8.1.3.4.1.5.9.02	Actividades de establecimientos	15,263.87	837.12	0.00	16,100.99
8.1.3.4.1.5.9.04	Diversos (Modificado) o	129,741.34	1,418.18	0.00	131,159.52
8.1.3.4.1.5.9.05	Rendimientos Financieros	(29,593.02)	435.90	0.00	(29,157.12)
8.1.3.4.1.6.2.01.01	Multas al banco de moneda y gobierno	72,108.77	14,000.00	0.00	86,108.77
8.1.3.4.1.6.2.01.04	Multas al reglamento de construcciones	0.00	28,067.58	0.00	28,067.58
8.1.3.4.1.6.2.01.07	Multas al reglamento de mercados,	(2,164.25)	12,465.09	0.00	10,300.84
8.1.3.4.1.6.2.01.08	Multas a reglamento de protección a los	(3,502.00)	0.00	0.00	(3,502.00)
8.1.3.4.1.6.2.01.10	Multas al Reglamento de Tránsito y Vialidad	72,777.29	67,283.30	0.00	140,060.59
8.1.3.4.1.6.2.01.12	Otras multas (Modificado)	81,150.94	18,381.34	0.00	99,532.28
8.1.3.4.2.1.1.01.01	Fondo general de participaciones	(230,000.00)	(80,000.00)	0.00	(310,000.00)
8.1.3.4.2.1.1.01.05	Incentivos por el Impuesto sobre	80,000.00	0.00	0.00	80,000.00
8.1.3.4.2.1.1.01.08	Fondo de Extracción de Hidrocarburos	0.00	80,000.00	0.00	80,000.00
8.1.3.4.2.1.1.01.10	Incentivo a la Venta Final de Gasolina y	150,000.00	0.00	0.00	150,000.00
8.1.3.4.2.1.1.01.14	ISR Participable (Modificado)	3,123,824.00	209,923.00	0.00	3,333,747.00
8.1.3.4.2.1.1.01.16.0	Remanente de Participaciones Federales	48,356.88	0.00	0.00	48,356.88
8.1.3.4.2.1.2.01.02.0	Remanentes FISMDF (2018) (Modificado)	241,026.59	0.00	0.00	241,026.59
8.1.3.4.2.1.2.01.02.0	Remanentes FISMDF (Ejercicios anteriores)	4,818,560.33	0.00	0.00	4,818,560.33

8.1.3.4.2.1.2.01.04.0	Remanentes FORTAMUNDF(2018)	3,621.95	0.00	0.00	3,621.95
8.1.3.4.2.1.2.01.04.0	Remanentes FORTAMUNDF(Ejercicios)	9,341.63	0.00	0.00	9,341.63
8.1.3.4.2.1.3.01.01.0	FORTAFIN (2017) (Modificado)	14,558.42	0.00	0.00	14,558.42
8.1.3.4.2.1.3.01.01.0	FORTAFIN (Ejercicios Anteriores)	1,286,250.00	140.06	0.00	1,286,390.06
8.1.3.4.2.1.3.01.01.0	FORTALECE (2017) (Modificado)	4,781.78	0.00	0.00	4,781.78
8.1.3.4.2.1.3.01.03.0	CAPUFE(Modificado)	908,166.74	3,130,944.03	0.00	4,039,110.77
8.1.3.4.2.1.3.01.03.0	CAPUFE (2018) (Modificado)	652,966.17	0.00	0.00	652,966.17
8.1.3.4.2.1.3.01.03.0	CAPUFE (Ejercicios Anteriores) (Modificado)	2,262,513.74	0.00	0.00	2,262,513.74
8.1.3.4.2.1.3.01.09.0	Trámites de Administración del Agua	(13,534.97)	0.00	0.00	(13,534.97)
8.1.3.4.2.1.3.01.14.0	Fondo de Hidrocarburos Regiones Terrestres	103,902.00	12,709.00	0.00	116,611.00
8.1.4	Ley de ingresos devengada	0.00	9,633,814.60	9,633,814.60	0.00
8.1.4.4.1.1.1.03.01	Juegos de mesa (Devengado)	0.00	272.73	272.73	0.00
8.1.4.4.1.1.2.01.01	Predial urbano (Devengado)	0.00	6,995.02	6,995.02	0.00
8.1.4.4.1.1.2.01.02	Predial sub urbano (Devengado)	0.00	555.60	555.60	0.00
8.1.4.4.1.1.2.01.03	Predial rural (Devengado)	0.00	2,005.16	2,005.16	0.00
8.1.4.4.1.1.2.02.01	Impuesto Sobre Traslación de Dominio por	0.00	35,049.20	35,049.20	0.00
8.1.4.4.1.1.2.02.02	Impuesto Sobre Traslación de Dominio de	0.00	6,935.00	6,935.00	0.00
8.1.4.4.1.1.7.01.01	Recargos (Devengado)	0.00	6,229.39	6,229.39	0.00
8.1.4.4.1.1.8.01.01	Impuestos sobre los Ingresos de Ejercicios	0.00	10,000.00	10,000.00	0.00
8.1.4.4.1.1.8.01.02.0	Predial Urbano(Devengado)	0.00	8,716.28	8,716.28	0.00
8.1.4.4.1.1.8.01.02.0	Predial sub urbano(Devengado)	0.00	611.44	611.44	0.00
8.1.4.4.1.1.8.01.02.0	Predial rural(Devengado)	0.00	2,288.40	2,288.40	0.00
8.1.4.4.1.1.9.01.01	Contribución Adicional Sobre Impuesto	0.00	13,381.16	13,381.16	0.00
8.1.4.4.1.1.9.01.03	Contribución Adicional Sobre Juegos	0.00	27.27	27.27	0.00
8.1.4.4.1.1.9.01.05	Contribución Adicional Sobre Derechos	0.00	14,429.21	14,429.21	0.00
8.1.4.4.1.1.9.01.06	Contribución Adicional Sobre Productos	0.00	225.54	225.54	0.00
8.1.4.4.1.4.1.01.03	Ocupación temporal de la vía pública	0.00	7,281.69	7,281.69	0.00
8.1.4.4.1.4.3.01.01	Licencia de funcionamiento (Devengado)	0.00	12,673.50	12,673.50	0.00
8.1.4.4.1.4.3.01.02	Refrendos anuales (Devengado)	0.00	24,580.26	24,580.26	0.00
8.1.4.4.1.4.3.01.03	Permiso o autorización de carácter eventual	0.00	3,167.28	3,167.28	0.00
8.1.4.4.1.4.3.01.04	Extensión de horarios(Devengado)	0.00	2,181.81	2,181.81	0.00
8.1.4.4.1.4.3.02.01	Alineamiento de predios (Devengado)	0.00	506.94	506.94	0.00
8.1.4.4.1.4.3.02.02	Asignación de número oficial e inspección de	0.00	211.25	211.25	0.00
8.1.4.4.1.4.3.02.03	Licencias (Devengado)	0.00	11,469.47	11,469.47	0.00
8.1.4.4.1.4.3.02.05	Registro, estudio y aprobación de planos y	0.00	337.96	337.96	0.00
8.1.4.4.1.4.3.03.01.0	Cuota de contratación de servicios de agua	0.00	1,858.49	1,858.49	0.00
8.1.4.4.1.4.3.03.05	Cambio de nombre (Devengado)	0.00	72.73	72.73	0.00
8.1.4.4.1.4.3.04.01	Certificaciones expedidos por el Ayuntamiento o	0.00	4,254.54	4,254.54	0.00
8.1.4.4.1.4.3.06.01	Derechos por Servicios de Inhumaciones y	0.00	2,000.00	2,000.00	0.00
8.1.4.4.1.4.3.06.02	Derechos por Servicios de Inhumaciones en	0.00	3,200.01	3,200.01	0.00
8.1.4.4.1.4.3.07.01	Uso habitacional (Devengado)	0.00	4,636.37	4,636.37	0.00
8.1.4.4.1.4.3.07.02	Uso industrial y comercial (Devengado)	0.00	168.18	168.18	0.00
8.1.4.4.1.4.3.10.02	Expedición de una Cédula Catastral	0.00	8,871.45	8,871.45	0.00
8.1.4.4.1.4.3.10.03	Expedición de Expedición de un Certificado	0.00	20,277.60	20,277.60	0.00
8.1.4.4.1.4.3.10.07	Expedición de Certificación de Documentos	0.00	3,954.44	3,954.44	0.00
8.1.4.4.1.4.3.11.01	Derechos por Servicios del Registro Civil de	0.00	136.36	136.36	0.00
8.1.4.4.1.4.3.11.06	Derechos por Servicios del Registro Civil de	0.00	1,963.62	1,963.62	0.00
8.1.4.4.1.4.3.11.07	Derechos por Servicios del Registro Civil de	0.00	32,345.54	32,345.54	0.00
8.1.4.4.1.4.9.01	Otros derechos (Devengado)	0.00	808.80	808.80	0.00
8.1.4.4.1.5.9.02	Actividades de empresas o establecimientos	0.00	837.12	837.12	0.00
8.1.4.4.1.5.9.04	Diversos derivados de contratos o	0.00	1,418.18	1,418.18	0.00
8.1.4.4.1.5.9.05	Rendimientos Financieros	0.00	435.90	435.90	0.00
8.1.4.4.1.6.2.01.01	Multas al bando de policía y gobierno	0.00	14,000.00	14,000.00	0.00
8.1.4.4.1.6.2.01.04	Multas al reglamento de construcciones	0.00	28,067.58	28,067.58	0.00
8.1.4.4.1.6.2.01.07	Multas al reglamento de tránsito	0.00	12,465.09	12,465.09	0.00
8.1.4.4.1.6.2.01.10	Multas al Reglamento de Tránsito y Vialidad	0.00	67,283.30	67,283.30	0.00
8.1.4.4.1.6.2.01.12	Otras multas (Devengado)	0.00	18,381.34	18,381.34	0.00
8.1.4.4.2.1.1.01.01	Fondo general de participaciones	0.00	4,011,166.23	4,011,166.23	0.00

8.1.4.4.2.1.1.01.06	Fondo de Compensación del ISAN	0.00	88,086.36	88,086.36	0.00
8.1.4.4.2.1.1.01.07	Fondo de Fiscalización y Recaudación	0.00	7,140.39	7,140.39	0.00
8.1.4.4.2.1.1.01.08	Fondo de Extracción de Hidrocarburos	0.00	22,615.42	22,615.42	0.00
8.1.4.4.2.1.1.01.09	Participaciones de Gasolina y Diésel	0.00	66,619.24	66,619.24	0.00
8.1.4.4.2.1.1.01.10	Incentivos a la Venta Final de Gasolina y	0.00	21,726.67	21,726.67	0.00
8.1.4.4.2.1.1.01.14	ISR Participable (Devengado)	0.00	209,923.00	209,923.00	0.00
8.1.4.4.2.1.2.01.03	Fondo de Aportaciones para el	0.00	1,665,176.00	1,665,176.00	0.00
8.1.4.4.2.1.3.01.01.0	FORTAFIN (Ejercicios Anteriores)	0.00	140.06	140.06	0.00
8.1.4.4.2.1.3.01.03.0	CAPUFE(Devengado)	0.00	3,130,944.03	3,130,944.03	0.00
8.1.4.4.2.1.3.01.14.0	Fondo de Hidrocarburos Regiones Terrestres	0.00	12,709.00	12,709.00	0.00
8.1.5	Ley de ingresos recaudada	79,037,694.92	0.00	9,633,814.60	88,671,509.52
8.1.5.4.1.1.1.03.01	Juegos de mesa (Recaudado)	1,873.33	0.00	272.73	2,146.06
8.1.5.4.1.1.2.01.01	Predial urbano (Recaudado)	1,153,337.98	0.00	6,995.02	1,160,333.00
8.1.5.4.1.1.2.01.02	Predial sub urbano (Recaudado)	140,233.38	0.00	555.60	140,788.98
8.1.5.4.1.1.2.01.03	Predial rural (Recaudado)	498,299.03	0.00	2,005.16	500,304.19
8.1.5.4.1.1.2.02.01	Impuesto Sobre Traslación de Dominio por	592,711.18	0.00	35,049.20	627,760.38
8.1.5.4.1.1.2.02.02	Impuesto Sobre Traslación de Dominio de	186,004.99	0.00	6,935.00	192,939.99
8.1.5.4.1.1.7.01.01	Recargos (Recaudado)	57,266.53	0.00	6,229.39	63,495.92
8.1.5.4.1.1.8.01.01	Impuestos sobre los Ingresos de Ejercicios	0.00	0.00	10,000.00	10,000.00
8.1.5.4.1.1.8.01.02.0	Predial Urbano(Recaudado)	348,125.36	0.00	8,716.28	356,841.64
8.1.5.4.1.1.8.01.02.0	Predial sub urbano(Recaudado)	51,830.74	0.00	611.44	52,442.18
8.1.5.4.1.1.8.01.02.0	Predial rural(Recaudado)	121,242.22	0.00	2,288.40	123,530.62
8.1.5.4.1.1.9.01.01	Contribución Adicional Sobre Impuesto	213,563.61	0.00	13,381.16	226,944.77
8.1.5.4.1.1.9.01.03	Contribución Adicional Sobre Juegos	187.33	0.00	27.27	214.60
8.1.5.4.1.1.9.01.05	Contribución Adicional Sobre Derechos	204,122.30	0.00	14,429.21	218,551.51
8.1.5.4.1.1.9.01.06	Contribución Adicional Sobre Productos	6,186.37	0.00	225.54	6,411.91
8.1.5.4.1.4.1.01.03	Ocupación temporal de la vía pública o	40,026.43	0.00	7,281.69	47,308.12
8.1.5.4.1.4.3.01.01	Licencia de funcionamiento (Recaudado)	0.00	0.00	12,673.50	12,673.50
8.1.5.4.1.4.3.01.02	Refrendos anuales (Recaudado)	303,404.11	0.00	24,580.26	327,984.37
8.1.5.4.1.4.3.01.03	Permiso o autorización de carácter eventual	5,362.39	0.00	3,167.28	8,529.67
8.1.5.4.1.4.3.01.04	Extensión de horarios(Recaudado)	30,277.84	0.00	2,181.81	32,459.65
8.1.5.4.1.4.3.02.01	Alineamiento de predios (Recaudado)	6,048.27	0.00	506.94	6,555.21
8.1.5.4.1.4.3.02.02	Asignación de número oficial e inspección de	2,100.79	0.00	211.25	2,312.04
8.1.5.4.1.4.3.02.03	Licencias (Recaudado)	103,322.68	0.00	11,469.47	114,792.15
8.1.5.4.1.4.3.02.04	Deslinde de predios (Recaudado)	675.92	0.00	0.00	675.92
8.1.5.4.1.4.3.02.05	Registro, inscripción y colocación de planos y	3,548.49	0.00	337.96	3,886.45
8.1.5.4.1.4.3.03.01.0	Cuota de contribución de servicios de agua	86,194.46	0.00	1,858.49	88,052.95
8.1.5.4.1.4.3.03.05	Cambio de nombre (Recaudado)	0.00	0.00	72.73	72.73
8.1.5.4.1.4.3.03.11	Materiales para la toma de	218.18	0.00	0.00	218.18
8.1.5.4.1.4.3.04.01	Certificación por funcionarios o	32,396.71	0.00	4,254.54	36,651.25
8.1.5.4.1.4.3.06.01	Derechos por servicios de Inhumaciones y	55,636.40	0.00	2,000.00	57,636.40
8.1.5.4.1.4.3.06.02	Derechos por servicios de Inhumaciones en	23,272.80	0.00	3,200.01	26,472.81
8.1.5.4.1.4.3.07.01	Uso habitacional (Recaudado)	325,891.07	0.00	4,636.37	330,527.44
8.1.5.4.1.4.3.07.02	Uso industrial y comercial (Recaudado)	347,442.96	0.00	168.18	347,611.14
8.1.5.4.1.4.3.10.02	Expedición de una Cédula Catastral	88,807.70	0.00	8,871.45	97,679.15
8.1.5.4.1.4.3.10.03	Expedición de Expedición de un Certificado	174,755.80	0.00	20,277.60	195,033.40
8.1.5.4.1.4.3.10.04	Expedición de Constancia de Datos	5,727.12	0.00	0.00	5,727.12
8.1.5.4.1.4.3.10.07	Expedición de Certificación de Documentos	25,499.40	0.00	3,954.44	29,453.84
8.1.5.4.1.4.3.11.01	Derechos por Servicios del Registro Civil de	681.80	0.00	136.36	818.16
8.1.5.4.1.4.3.11.03	Derechos por Servicios del Registro Civil de	30,909.06	0.00	0.00	30,909.06
8.1.5.4.1.4.3.11.05	Derechos por Servicios del Registro Civil de	2,090.91	0.00	0.00	2,090.91
8.1.5.4.1.4.3.11.06	Derechos por Servicios del Registro Civil de	11,345.36	0.00	1,963.62	13,308.98
8.1.5.4.1.4.3.11.07	Derechos por Servicios del Registro Civil de	310,555.71	0.00	32,345.54	342,901.25
8.1.5.4.1.4.3.12.01	Expedición de permisos (Recaudado)	1,400.00	0.00	0.00	1,400.00
8.1.5.4.1.4.3.14.01	Derechos por Licencia Anual para la	5,310.70	0.00	0.00	5,310.70
8.1.5.4.1.4.9.01	Otros derechos (Recaudado)	29,534.58	0.00	808.80	30,343.38
8.1.5.4.1.5.9.02	Actividades de empresas o establecimientos	55,649.51	0.00	837.12	56,486.63
8.1.5.4.1.5.9.04	Diversos derivados de contratos o	140,063.29	0.00	1,418.18	141,481.47

8.1.5.4.1.5.9.05	Rendimientos Financieros	2,515.13	0.00	435.90	2,951.03
8.1.5.4.1.6.2.01.01	Multas al bando de policía y gobierno	132,800.00	0.00	14,000.00	146,800.00
8.1.5.4.1.6.2.01.04	Multas al Reglamento de construcciones	0.00	0.00	28,067.58	28,067.58
8.1.5.4.1.6.2.01.07	Multas al Reglamento de mercados,	7,717.42	0.00	12,465.09	20,182.51
8.1.5.4.1.6.2.01.08	Multas al Reglamento de protección a los	5,134.00	0.00	0.00	5,134.00
8.1.5.4.1.6.2.01.10	Multas al Reglamento de Tránsito y Vialidad	118,137.19	0.00	67,283.30	185,420.49
8.1.5.4.1.6.2.01.12	Otras multas (Recaudado)	119,311.09	0.00	18,381.34	137,692.43
8.1.5.4.2.1.1.01.01	Fondo general de participaciones	25,283,724.35	0.00	4,011,166.23	29,294,890.58
8.1.5.4.2.1.1.01.02	Impuesto Especial sobre Producción y	400,730.21	0.00	0.00	400,730.21
8.1.5.4.2.1.1.01.03	Fondo de Fomento Municipal (Recaudado)	5,069,453.10	0.00	0.00	5,069,453.10
8.1.5.4.2.1.1.01.05	Incentivos por el Impuesto sobre	186,813.11	0.00	0.00	186,813.11
8.1.5.4.2.1.1.01.06	Fondo de Compensación del ISAN	63,946.43	0.00	88,086.36	152,032.79
8.1.5.4.2.1.1.01.07	Fondo de Fiscalización y Recaudación	1,154,285.27	0.00	7,140.39	1,161,425.66
8.1.5.4.2.1.1.01.08	Fondo de Extracción de Hidrocarburos	224,586.47	0.00	22,615.42	247,201.89
8.1.5.4.2.1.1.01.09	Participaciones de Gasolina y Diésel	743,682.02	0.00	66,619.24	810,301.26
8.1.5.4.2.1.1.01.10	Incentivo a la Venta Final de Gasolina y	69,011.84	0.00	21,726.67	90,738.51
8.1.5.4.2.1.1.01.14	ISR Participable (Recaudado)	3,123,824.00	0.00	209,923.00	3,333,747.00
8.1.5.4.2.1.2.01.01	Fondo para la Infraestructura Social	21,286,264.00	0.00	0.00	21,286,264.00
8.1.5.4.2.1.2.01.02.0	Remanentes FISMDF (2018) (Recaudado)	236,181.59	0.00	0.00	236,181.59
8.1.5.4.2.1.2.01.03	Fondo de Aportaciones para el	13,321,408.00	0.00	1,665,176.00	14,986,584.00
8.1.5.4.2.1.3.01.01.0	FORTAFIN (Ejercicios Anteriores)	0.00	0.00	140.06	140.06
8.1.5.4.2.1.3.01.03.0	CAPUFE(Recaudado)	908,166.74	0.00	3,130,944.03	4,039,110.77
8.1.5.4.2.1.3.01.03.0	CAPUFE (2018) (Recaudado)	652,966.17	0.00	0.00	652,966.17
8.1.5.4.2.1.3.01.14.0	Fondo de Hidrocarburos Regiones Terrestres	103,902.00	0.00	12,709.00	116,611.00
8.2	Presupuesto de egresos	0.00	43,440,259.22	43,440,259.22	0.00
8.2.1	Presupuesto de egresos	110,827,435.87	0.00	0.00	110,827,435.87
3.2.1.1.2.3.5.02.01	Construcción de Obras en Edificación no	8,031,725.78	0.00	0.00	8,031,725.78
8.2.1.1.2.3.5.02.02	Mantenimiento y Rehabilitación de Obras en	2,660,783.00	0.00	0.00	2,660,783.00
8.2.1.1.2.3.5.03.01	Construcción de Obras para el	6,138,255.55	0.00	0.00	6,138,255.55
8.2.1.1.2.3.5.03.02	Mantenimiento y rehabilitación de obras	2,128,626.40	0.00	0.00	2,128,626.40
8.2.1.1.2.3.5.04.01	División de Terrenos y Construcción de	6,602,334.13	0.00	0.00	6,602,334.13
8.2.1.1.2.3.5.04.02	Mantenimiento y Rehabilitación de Obras de	1,862,548.10	0.00	0.00	1,862,548.10
8.2.1.1.2.3.5.05.01	Construcción de Obras en Vías de	5,705,099.09	0.00	0.00	5,705,099.09
8.2.1.1.2.3.5.06.01	Otras Construcciones de Ingeniería Civil u	3,378,472.40	0.00	0.00	3,378,472.40
8.2.1.1.2.4.1.01.01	Muebles de Oficina y Estantería (Aprobado)	21,498.67	0.00	0.00	21,498.67
8.2.1.1.2.4.1.02.01	Otros muebles(Aprobado)	184,496.00	0.00	0.00	184,496.00
8.2.1.1.2.4.1.03.01	Bienes informáticos (Aprobado)	41,844.00	0.00	0.00	41,844.00
8.2.1.1.2.4.2.03.01	Equipo Fotográfico y Video (Aprobado)	16,878.32	0.00	0.00	16,878.32
8.2.1.1.2.4.4.01.02	Vehículos y Equipos Menores, destinados a	4,868,966.42	0.00	0.00	4,868,966.42
8.2.1.1.2.4.4.01.03	Vehículos y Equipos Menores, destinados a	125,000.00	0.00	0.00	125,000.00
8.2.1.1.2.4.6.05.01	Equipo de Comunicación y	56,358.88	0.00	0.00	56,358.88
8.2.1.2.2.3.1.01	Títulos y Valores de la Deuda Pública Interna	405,000.00	0.00	0.00	405,000.00
8.2.1.5.1.1.1.01.01	Dietas (Aprobado)	1,091,222.25	0.00	0.00	1,091,222.25
8.2.1.5.1.1.1.03.01	Sueldos y salarios (Aprobado)	18,097,511.86	0.00	0.00	18,097,511.86
8.2.1.5.1.1.2.02.01	Sueldos Base al Personal Fijato	7,264,256.85	0.00	0.00	7,264,256.85
8.2.1.5.1.1.3.02.02	Gratificación anual (Aprobado)	2,564,155.33	0.00	0.00	2,564,155.33
8.2.1.5.1.1.3.02.03	Prima vacacional (Aprobado)	20,000.00	0.00	0.00	20,000.00
8.2.1.5.1.1.3.04.01	Compensación Fija (Aprobado)	780,000.00	0.00	0.00	780,000.00
8.2.1.5.1.1.5.02.01	Indemnizaciones (Aprobado)	350,000.00	0.00	0.00	350,000.00
8.2.1.5.1.1.5.04.12	Días de descanso obligatorio (Aprobado)	20,000.00	0.00	0.00	20,000.00
8.2.1.5.1.2.1.01.01	Materiales, Útiles y Equipos Menores de	335,000.00	0.00	0.00	335,000.00
8.2.1.5.1.2.1.02.01	Materiales y útiles de impresión	39,576.04	0.00	0.00	39,576.04
8.2.1.5.1.2.1.06.01	Material de limpieza (Aprobado)	116,224.97	0.00	0.00	116,224.97
8.2.1.5.1.2.2.01.01	Productos Alimenticios para Personas	306,329.29	0.00	0.00	306,329.29
8.2.1.5.1.2.2.01.04	Productos alimenticios para el personal	300,000.00	0.00	0.00	300,000.00
8.2.1.5.1.2.4.02.01	Cemento y productos de cemento	70,000.00	0.00	0.00	70,000.00
8.2.1.5.1.2.4.06.01	Material eléctrico y electrónico (Aprobado)	1,695,460.25	0.00	0.00	1,695,460.25
8.2.1.5.1.2.4.07.01	Artículos metálicos para la construcción	30,000.00	0.00	0.00	30,000.00

8.2.1.5.1.2.4.09.01	Pinturas (Aprobado)	440,000.00	0.00	0.00	440,000.00
8.2.1.5.1.2.4.09.09	Otros materiales y artículos (Aprobado)	23,621.11	0.00	0.00	23,621.11
8.2.1.5.1.2.5.01.01	Productos Químicos Básicos (Aprobado)	15,695.48	0.00	0.00	15,695.48
8.2.1.5.1.2.5.03.01	Medicinas y productos farmacéuticos	539,000.00	0.00	0.00	539,000.00
8.2.1.5.1.2.5.04.01	Materiales, accesorios y suministros	20,000.00	0.00	0.00	20,000.00
8.2.1.5.1.2.6.01.01	Combustibles, lubricantes y aditivos para	2,320,000.00	0.00	0.00	2,320,000.00
8.2.1.5.1.2.6.01.02	Combustibles, Lubricantes y Aditivos para	3,800,000.00	0.00	0.00	3,800,000.00
8.2.1.5.1.2.6.01.03	Combustibles, lubricantes y aditivos para	300,000.00	0.00	0.00	300,000.00
8.2.1.5.1.2.7.01.01	Vestuarios y Uniformes (Aprobado)	32,089.68	0.00	0.00	32,089.68
8.2.1.5.1.2.7.03.01	Artículos deportivos (Aprobado)	10,510.88	0.00	0.00	10,510.88
8.2.1.5.1.2.9.01.01	Herramientas Menores (Aprobado)	220,000.00	0.00	0.00	220,000.00
8.2.1.5.1.2.9.01.02	Material para talleres (Aprobado)	15,000.00	0.00	0.00	15,000.00
8.2.1.5.1.2.9.04.01	Refacciones y Accesorios Menores de	15,000.00	0.00	0.00	15,000.00
8.2.1.5.1.2.9.06.01	Refacciones y Accesorios Menores de	180,000.00	0.00	0.00	180,000.00
8.2.1.5.1.2.9.08.01	Refacciones y Accesorios Menores de	2,845.50	0.00	0.00	2,845.50
8.2.1.5.1.2.9.09.01	Refacciones y Accesorios Menores Otros	180,000.00	0.00	0.00	180,000.00
8.2.1.5.1.3.1.01.01	Energía Eléctrica (Aprobado)	230,000.00	0.00	0.00	230,000.00
8.2.1.5.1.3.1.01.02	Alumbrado público (Aprobado)	4,509,432.80	0.00	0.00	4,509,432.80
8.2.1.5.1.3.1.03.01	Agua (Aprobado)	67,676.11	0.00	0.00	67,676.11
8.2.1.5.1.3.1.04.01	Telefonía Tradicional (Aprobado)	95,379.30	0.00	0.00	95,379.30
8.2.1.5.1.3.1.08.03	Servicio de mensajería (Aprobado)	1,180.03	0.00	0.00	1,180.03
8.2.1.5.1.3.2.02.01	Arrendamiento de Edificios (Aprobado)	320,000.00	0.00	0.00	320,000.00
8.2.1.5.1.3.2.03.02	Arrendamiento de equipo de fotocopiado	271,909.80	0.00	0.00	271,909.80
8.2.1.5.1.3.2.05.03	Arrendamiento de equipo de transporte	11,600.00	0.00	0.00	11,600.00
8.2.1.5.1.3.2.06.01	Arrendamiento de maquinaria, otros	2,031,200.00	0.00	0.00	2,031,200.00
8.2.1.5.1.3.3.01.01	Servicios Legales, de Contabilidad, Auditoría	1,010,000.00	0.00	0.00	1,010,000.00
8.2.1.5.1.3.3.04.01	Servicios de capacitación (Aprobado)	31,042.80	0.00	0.00	31,042.80
8.2.1.5.1.3.3.09.01	Servicios Profesionales, Científicos y	380,665.01	0.00	0.00	380,665.01
8.2.1.5.1.3.4.01.01	Servicios bancarios y financieros (Aprobado)	55,997.57	0.00	0.00	55,997.57
8.2.1.5.1.3.4.05.01	Seguro de bienes patrimoniales (Aprobado)	3,898.76	0.00	0.00	3,898.76
8.2.1.5.1.3.4.07.01	Fletes y maniobras (Aprobado)	54,240.00	0.00	0.00	54,240.00
8.2.1.5.1.3.5.01.01	Conservación y Mantenimiento Menor de	597,000.00	0.00	0.00	597,000.00
8.2.1.5.1.3.5.02.01	Instalación, Reparación y Mantenimiento de	20,891.60	0.00	0.00	20,891.60
8.2.1.5.1.3.5.02.02	Conservación y mantenimiento de otros	135,683.60	0.00	0.00	135,683.60
8.2.1.5.1.3.5.03.01	Instalación, Reparación y Mantenimiento de	2,150.01	0.00	0.00	2,150.01
8.2.1.5.1.3.5.05.01	Conservación y mantenimiento de vehículos	1,400,000.00	0.00	0.00	1,400,000.00
8.2.1.5.1.3.5.05.02	Conservación y mantenimiento de vehículos	3,065,792.22	0.00	0.00	3,065,792.22
8.2.1.5.1.3.5.05.03	Conservación y mantenimiento de vehículos	50,000.00	0.00	0.00	50,000.00
8.2.1.5.1.3.5.07.01	Instalación, Reparación y Mantenimiento de	212,510.74	0.00	0.00	212,510.74
8.2.1.5.1.3.5.09.01	Servicios de Jardines y Mantenimiento de	10,400.00	0.00	0.00	10,400.00
8.2.1.5.1.3.6.01.01	Publicaciones oficiales para difusión e	77,500.49	0.00	0.00	77,500.49
8.2.1.5.1.3.6.01.04	Impresiones	28,193.00	0.00	0.00	28,193.00
8.2.1.5.1.3.7.05.01	Viáticos nacionales y públicos	490,000.00	0.00	0.00	490,000.00
8.2.1.5.1.3.7.09.01	Otros Servicios de Hospedaje	1,082.00	0.00	0.00	1,082.00
8.2.1.5.1.3.7.09.02	Hospedajes extra (Aprobado)	46,110.01	0.00	0.00	46,110.01
8.2.1.5.1.3.8.01.01	Atención a visitantes (Aprobado)	36,742.61	0.00	0.00	36,742.61
8.2.1.5.1.3.8.02.02	Actividades cívicas y festividades	4,119,996.97	0.00	0.00	4,119,996.97
8.2.1.5.1.3.8.03.01	Congresos y convenciones (Aprobado)	39,475.83	0.00	0.00	39,475.83
8.2.1.5.1.3.9.02.01	Impuestos y Derechos (Aprobado)	228,190.14	0.00	0.00	228,190.14
8.2.1.5.1.3.9.08.01	Impuestos sobre Norminas y Otros que se	1,404,431.67	0.00	0.00	1,404,431.67
8.2.1.5.1.3.9.09.02	Otros servicios generales (Aprobado)	45,919.21	0.00	0.00	45,919.21
8.2.1.5.2.2.2.02.02	Aportaciones a fideicomisos recursos	1,381,363.60	0.00	0.00	1,381,363.60
8.2.1.5.2.4.1.01.01	Protección a ancianos y desvalidos	65,430.00	0.00	0.00	65,430.00
8.2.1.5.2.4.1.01.02	Servicios médicos (Aprobado)	803,444.27	0.00	0.00	803,444.27
8.2.1.5.2.4.1.01.03	Traslado de personas (Aprobado)	375,903.16	0.00	0.00	375,903.16
8.2.1.5.2.4.1.01.09	Otras ayudas sociales (Aprobado)	2,490,229.30	0.00	0.00	2,490,229.30
8.2.1.5.2.4.2.01.01	Becas y Otras Ayudas para Estudios	800,000.00	0.00	0.00	800,000.00
8.2.1.5.2.4.3.01.01	Ayudas sociales a instituciones de enseñanza	32,934.02	0.00	0.00	32,934.02

8.2.1.5.2.4.3.02.01	Ayudas Sociales a Actividades Científicas o	35,000.00	0.00	0.00	35,000.00
8.2.1.5.4.1.1.01.02	Intereses de la deuda interna extraordinaria	266,973.69	0.00	0.00	266,973.69
8.2.1.5.4.3.1.01	Gastos de la deuda pública interna ordinaria	68,479.32	0.00	0.00	68,479.32
8.2.2	Presupuesto de egresos por ejercer	42,335,507.27	4,611,782.99	9,866,801.37	37,080,488.89
8.2.2.1.2.3.5.02.01	Construcción de Obras en Edificación no	3,504,987.07	2,875,984.26	2,994,078.45	3,386,892.88
8.2.2.1.2.3.5.02.02	Mantenimiento y Rehabilitación de Obras en	183,751.27	371,040.30	371,040.30	183,751.27
8.2.2.1.2.3.5.03.01	Construcción de Obras para el	2,012,984.64	2,760,512.01	2,760,512.01	2,012,984.64
8.2.2.1.2.3.5.03.02	Mantenimiento y rehabilitación de obras	283,831.54	(74,433.17)	94,403.78	114,994.59
8.2.2.1.2.3.5.04.01	División de Terrenos y Construcción de	6,602,334.13	(371,040.30)	0.00	6,231,293.83
8.2.2.1.2.3.5.04.02	Mantenimiento y Rehabilitación de Obras de	1,660,684.39	(1,522,642.70)	0.00	138,041.69
8.2.2.1.2.3.5.05.01	Construcción de Obras en Vías de	5,705,099.09	0.00	0.00	5,705,099.09
8.2.2.1.2.3.5.06.01	Otras Construcciones de Ingeniería Civil u	3,378,472.40	0.00	0.00	3,378,472.40
8.2.2.1.2.4.1.01.01	Muebles de Oficina y Estantería (Por ejercer)	8,789.71	0.00	0.00	8,789.71
8.2.2.1.2.4.1.02.01	Otros muebles(Por ejercer)	17,473.31	0.00	13,698.00	3,775.31
8.2.2.1.2.4.1.03.01	Bienes informáticos (Por ejercer)	8,706.98	0.00	0.00	8,706.98
8.2.2.1.2.4.2.03.01	Equipo Fotográfico y de Video (Por ejercer)	16,878.32	(16,878.32)	0.00	0.00
8.2.2.1.2.4.4.01.02	Vehículos y Equipo Terrestres, destinados a	1,695,166.41	(1,503,621.00)	0.00	191,545.41
8.2.2.1.2.4.4.01.03	Vehículos y Equipo Terrestres, destinados a	125,000.00	(125,000.00)	0.00	0.00
8.2.2.1.2.4.4.09.01	Otros equipos de transporte (Por ejercer)	0.00	1,119,421.00	0.00	1,119,421.00
8.2.2.1.2.4.6.03.01	Maquinaria y Equipo de Construcción (Por	750,000.00	750,000.00	0.00	1,500,000.00
8.2.2.1.2.4.6.05.01	Equipo de Comunicación y	56,358.88	(56,358.88)	0.00	0.00
8.2.2.2.2.3.1.02	Títulos y Valores de la Deuda Pública Interna	205,000.00	0.00	0.00	205,000.00
8.2.2.2.2.3.3.02	Deuda Pública Interna por Pagar a Largo	100,000.00	0.00	0.00	100,000.00
8.2.2.5.1.1.2.02.01	Sueldos Base al Personal Eventual (Por	0.00	242,324.00	242,324.00	0.00
8.2.2.5.1.2.1.01.01	Materiales, Útiles y Equipos Menores de	139,970.35	(40,000.00)	18,355.64	81,614.71
8.2.2.5.1.2.1.02.01	Materiales y útiles de impresión y	31,152.04	0.00	0.00	31,152.04
8.2.2.5.1.2.1.04.01	Materiales, Útiles y Equipos Menores de	0.00	9,918.00	3,306.00	6,612.00
8.2.2.5.1.2.1.06.01	Material de limpieza (Por ejercer)	70,212.79	0.00	6,567.40	63,645.39
8.2.2.5.1.2.2.01.01	Productos Alimenticios para Personas	93,730.08	0.00	0.00	93,730.08
8.2.2.5.1.2.2.01.04	Productos alimenticios para el personal	149,436.62	(10,000.00)	31,912.33	107,524.29
8.2.2.5.1.2.4.01.01	Productos minerales no metálicos (Por	63,499.99	(50,000.00)	0.00	13,499.99
8.2.2.5.1.2.4.02.01	Cemento y productos de concreto (Por	76,409.36	9,591.19	9,591.19	76,409.36
8.2.2.5.1.2.4.03.01	Cal, yeso y productos de yeso (Por ejercer)	0.00	106.00	106.00	0.00
8.2.2.5.1.2.4.06.01	Material eléctrico y electrónico (Por ejercer)	901,691.77	(92,385.00)	7,766.92	801,539.85
8.2.2.5.1.2.4.07.01	Artículos metálicos para la construcción (Por	39,639.68	0.00	0.00	39,639.68
8.2.2.5.1.2.4.09.01	Pinturas (Por ejercer)	340,406.02	7,635.76	7,635.16	340,406.62
8.2.2.5.1.2.4.09.09	Otros materiales y equipo (Por ejercer)	103,510.56	(30,000.00)	527.48	72,983.08
8.2.2.5.1.2.5.01.01	Productos Químicos (Por ejercer)	22,333.92	0.00	0.00	22,333.92
8.2.2.5.1.2.5.03.01	Medicinas y productos farmacéuticos (Por	647,454.66	51,000.00	46,514.84	651,939.82
8.2.2.5.1.2.5.04.01	Materiales, accesorios y suministros	34,843.55	0.00	6,324.20	28,519.35
8.2.2.5.1.2.6.01.01	Combustibles, lubricantes y aditivos para	910,052.00	(160,752.00)	150,000.00	599,300.00
8.2.2.5.1.2.6.01.02	Combustibles, lubricantes y aditivos para	803,779.95	117,332.16	373,732.16	547,379.95
8.2.2.5.1.2.6.01.03	Combustibles, lubricantes y aditivos para	222,197.95	0.00	54,349.22	167,848.73
8.2.2.5.1.2.7.01.01	Vestuarios y uniformes (Por ejercer)	19,791.83	0.00	3,781.60	16,010.23
8.2.2.5.1.2.7.02.01	Prendas de Seguridad y Protección Personal	29,069.82	0.00	0.00	29,069.82
8.2.2.5.1.2.7.03.01	Artículos deportivos (Por ejercer)	31,720.68	0.00	0.00	31,720.68
8.2.2.5.1.2.9.01.01	Herramientas Menores (Por ejercer)	278,410.07	(66,731.78)	7,817.59	203,860.70
8.2.2.5.1.2.9.01.02	Material para talleres (Por ejercer)	4,505.95	0.00	0.00	4,505.95
8.2.2.5.1.2.9.04.01	Refacciones y Accesorios Menores de	22,262.44	0.00	0.00	22,262.44
8.2.2.5.1.2.9.06.01	Refacciones y Accesorios Menores de	100,023.69	0.00	12,507.67	87,516.02
8.2.2.5.1.2.9.08.01	Refacciones y Accesorios Menores de	21,906.36	727.51	727.51	21,906.36
8.2.2.5.1.2.9.09.01	Refacciones y Accesorios Menores de	114,115.42	11,799.06	27,512.08	98,402.40
8.2.2.5.1.3.1.01.01	Energía Eléctrica (Por ejercer)	95,420.00	0.00	54,041.00	41,379.00
8.2.2.5.1.3.1.01.02	Alumbrado público (Por ejercer)	1,563,812.98	(169,621.88)	787,333.00	606,858.10
8.2.2.5.1.3.1.02.01	Gas (Por ejercer)	11,699.21	0.00	1,501.82	10,197.39
8.2.2.5.1.3.1.03.01	Agua (Por ejercer)	77,727.11	0.00	0.00	77,727.11
8.2.2.5.1.3.1.04.01	Telefonía Tradicional (Por ejercer)	29,192.30	0.00	8,345.00	20,847.30
8.2.2.5.1.3.1.08.01	Servicios Postales y Telegráficos (Por	9,560.00	0.00	4,000.00	5,560.00

8.2.2.5.1.3.1.08.03	Servicio de mensajería (Por ejercer)	560.03	0.00	0.00	560.03
8.2.2.5.1.3.2.02.01	Arrendamiento de Edificios (Por ejercer)	83,566.96	0.00	18,206.70	65,360.26
8.2.2.5.1.3.2.03.02	Arrendamiento de equipo de fotocopiado	114,228.68	0.00	0.00	114,228.68
8.2.2.5.1.3.2.05.03	Arrendamiento de equipo de transporte	11,600.00	0.00	0.00	11,600.00
8.2.2.5.1.3.2.06.01	Arrendamiento de maquinaria, otros	316,615.12	6,358.88	144,826.00	178,148.00
8.2.2.5.1.3.3.01.01	Servicios Legales, de Contabilidad, Auditoría	866,988.53	(770,000.00)	61,960.58	35,027.95
8.2.2.5.1.3.3.04.01	Servicios de capacitación (Por ejercer)	61,042.80	0.00	4,800.00	56,242.80
8.2.2.5.1.3.3.09.01	Servicios Profesionales, Científicos y	363,269.01	0.00	0.00	363,269.01
8.2.2.5.1.3.4.01.01	Servicios bancarios y financieros (Por	64,252.15	161.69	3,093.02	61,320.82
8.2.2.5.1.3.4.05.01	Seguro de bienes patrimoniales (Por ejercer)	3,898.76	0.00	0.00	3,898.76
8.2.2.5.1.3.4.07.01	Fletes y maniobras (Por ejercer)	31,620.00	0.00	0.00	31,620.00
8.2.2.5.1.3.5.01.01	Conservación y Mantenimiento Menor de	142,825.80	17,720.00	55,345.64	105,200.16
8.2.2.5.1.3.5.02.01	Instalación, Reparación y Mantenimiento de	18,745.60	0.00	0.00	18,745.60
8.2.2.5.1.3.5.02.02	Conservación y mantenimiento de otros	135,451.60	0.00	0.00	135,451.60
8.2.2.5.1.3.5.03.01	Instalación, Reparación y Mantenimiento de	21,087.00	0.00	0.00	21,087.00
8.2.2.5.1.3.5.05.01	Conservación y mantenimiento de vehículos	323,111.35	150,000.00	30,058.36	443,052.99
8.2.2.5.1.3.5.05.02	Conservación y mantenimiento de vehículos	1,246,824.83	300,000.00	230,014.79	1,316,810.04
8.2.2.5.1.3.5.05.03	Conservación y mantenimiento de vehículos	171,962.73	0.00	1,392.00	170,570.73
8.2.2.5.1.3.5.07.01	Instalación, Reparación y Mantenimiento de	356,568.20	100,000.00	75,304.01	381,264.19
8.2.2.5.1.3.5.09.01	Servicios de Jardinería y Fumigación (Por	10,326.00	0.00	0.00	10,326.00
8.2.2.5.1.3.6.01.01	Publicaciones oficiales (Por ejercer)	29,387.38	0.00	17,120.00	12,267.38
8.2.2.5.1.3.6.01.04	Impresiones (Por ejercer)	98,233.71	0.00	4,031.76	94,201.95
8.2.2.5.1.3.7.05.01	Viáticos nacionales a Servidores Públicos	111,934.31	40,000.00	72,837.65	79,096.66
8.2.2.5.1.3.7.09.01	Otros Servicios de Trabajo y Hospedaje	7,482.00	0.00	7,424.00	58.00
8.2.2.5.1.3.7.09.02	Hospedaje extraordinarios (Por ejercer)	46,110.01	0.00	0.00	46,110.01
8.2.2.5.1.3.8.01.01	Atención a visitantes (Por ejercer)	17,233.64	20,000.00	17,345.45	19,888.19
8.2.2.5.1.3.8.02.02	Actividades cívicas y festividades (Por	2,158,077.02	(49,918.00)	130,168.81	1,977,990.21
8.2.2.5.1.3.8.03.01	Congresos y convenciones (Por ejercer)	39,475.83	0.00	0.00	39,475.83
8.2.2.5.1.3.9.02.01	Impuestos y Derechos (Por ejercer)	228,190.14	0.00	0.00	228,190.14
8.2.2.5.1.3.9.08.01	Impuestos sobre Nóminas y Otros que se	304,431.67	0.00	0.00	304,431.67
8.2.2.5.1.3.9.09.02	Otros servicios generales (Por ejercer)	47,089.79	0.00	3,025.50	44,064.29
8.2.2.5.2.4.1.01.01	Protección a ancianos y desvalidos (Por	65,430.00	0.00	0.00	65,430.00
8.2.2.5.2.4.1.01.02	Servicios médicos (Por ejercer)	275,372.42	4,411.20	21,302.48	258,481.14
8.2.2.5.2.4.1.01.03	Traslado de personas (Por ejercer)	87,656.75	0.00	11,600.00	76,056.75
8.2.2.5.2.4.1.01.09	Otras ayudas sociales (Por ejercer)	596,413.13	790,123.00	856,632.27	529,903.86
8.2.2.5.2.4.3.01.01	Ayudas sociales a instituciones de enseñanza	32,934.02	0.00	0.00	32,934.02
8.2.2.5.2.4.3.02.01	Ayudas Sociales a Servidores Científicos o	35,000.00	(35,000.00)	0.00	0.00
8.2.2.5.4.1.1.01.02	Intereses de la deuda pública extraordinaria	266,973.69	0.00	0.00	266,973.69
8.2.2.5.4.1.1.02.02	Intereses derivados de colocación de	100,000.00	0.00	0.00	100,000.00
8.2.2.5.4.3.1.01	Gastos de la deuda pública interna ordinaria	68,479.32	0.00	0.00	68,479.32
8.2.3	Modificación de presupuesto de egresos	5,427,912.62	0.00	4,611,782.99	10,039,695.61
8.2.3.1.2.3.5.02.01	Construcción y modificación no	(2,852,534.90)	0.00	2,875,984.26	23,449.36
8.2.3.1.2.3.5.02.02	Mantenimiento y construcción de Obras en	(1,299,591.08)	0.00	371,040.30	(928,550.78)
8.2.3.1.2.3.5.03.01	Construcción de obras a cargo del	(3,830,616.59)	0.00	2,760,512.01	(1,070,104.58)
8.2.3.1.2.3.5.03.02	Mantenimiento y construcción de obras	6,747,418.78	0.00	(74,433.17)	6,672,985.61
8.2.3.1.2.3.5.04.01	División de Terrenos y Construcción de	0.00	0.00	(371,040.30)	(371,040.30)
8.2.3.1.2.3.5.04.02	Mantenimiento y Rehabilitación de Obras de	(201,863.71)	0.00	(1,522,642.70)	(1,724,506.41)
8.2.3.1.2.4.1.02.01	Otros muebles (Modificado)	(97,072.00)	0.00	0.00	(97,072.00)
8.2.3.1.2.4.1.03.01	Bienes informáticos (Modificado)	88,292.47	0.00	0.00	88,292.47
8.2.3.1.2.4.2.03.01	Equipo Fotográfico y de Video (Modificado)	0.00	0.00	(16,878.32)	(16,878.32)
8.2.3.1.2.4.4.01.02	Vehículos y Equipo Terrestres, destinados a	(1,460,579.01)	0.00	(1,503,621.00)	(2,964,200.01)
8.2.3.1.2.4.4.01.03	Vehículos y Equipo Terrestres, destinados a	0.00	0.00	(125,000.00)	(125,000.00)
8.2.3.1.2.4.4.02.02	Carruajes para programas	521,500.01	0.00	0.00	521,500.01
8.2.3.1.2.4.4.09.01	Otros equipos de transporte (Modificado)	0.00	0.00	1,119,421.00	1,119,421.00
8.2.3.1.2.4.6.02.02	Maquinaria y equipo para suministro de	54,075.00	0.00	0.00	54,075.00
8.2.3.1.2.4.6.03.01	Maquinaria y Equipo de Construcción	750,000.00	0.00	750,000.00	1,500,000.00
8.2.3.1.2.4.6.05.01	Equipo de Comunicación y	0.00	0.00	(56,358.88)	(56,358.88)
8.2.3.1.2.4.6.09.01	Equipos de medición (Modificado)	12,385.32	0.00	0.00	12,385.32



MUNICIPIO DE SAN RAFAEL
Balanza de Comprobación
Del mes de septiembre de 2019

8.2.3.2.2.3.1.01	Títulos y Valores de la Deuda Pública Interna	(405,000.00)	0.00	0.00	(405,000.00)
8.2.3.2.2.3.1.02	Títulos y Valores de la Deuda Pública Interna	205,000.00	0.00	0.00	205,000.00
8.2.3.2.2.3.3.02	Deuda Pública Interna por Pagar a Largo	100,000.00	0.00	0.00	100,000.00
8.2.3.5.1.1.1.03.01	Sueldos y salarios (Modificado)	(400,000.00)	0.00	0.00	(400,000.00)
8.2.3.5.1.1.2.02.01	Sueldos Base al Personal Eventual	696,592.00	0.00	242,324.00	938,916.00
8.2.3.5.1.1.3.02.03	Prima vacacional (Modificado)	50,000.00	0.00	0.00	50,000.00
8.2.3.5.1.1.5.02.01	Indemnizaciones (Modificado)	300,000.00	0.00	0.00	300,000.00
8.2.3.5.1.1.5.04.12	Días de descanso obligatorio (Modificado)	50,000.00	0.00	0.00	50,000.00
8.2.3.5.1.2.1.01.01	Materiales, Útiles y Equipos Menores de	30,000.00	0.00	(40,000.00)	(10,000.00)
8.2.3.5.1.2.1.04.01	Materiales, Útiles y Equipos Menores de	0.00	0.00	9,918.00	9,918.00
8.2.3.5.1.2.1.06.01	Material de limpieza (Modificado)	5,000.00	0.00	0.00	5,000.00
8.2.3.5.1.2.2.01.04	Productos alimenticios para el personal	(15,000.00)	0.00	(10,000.00)	(25,000.00)
8.2.3.5.1.2.2.02.01	Productos alimenticios para animales	1,016.00	0.00	0.00	1,016.00
8.2.3.5.1.2.4.01.01	Productos minerales no metálicos	781,286.82	0.00	(50,000.00)	731,286.82
8.2.3.5.1.2.4.02.01	Cemento y productos de concreto	2,209,989.99	0.00	9,591.19	2,219,581.18
8.2.3.5.1.2.4.03.01	Cal, yeso y productos de yeso (Modificado)	0.00	0.00	106.00	106.00
8.2.3.5.1.2.4.06.01	Material eléctrico y electrónico (Modificado)	10,000.00	0.00	(92,385.00)	(82,385.00)
8.2.3.5.1.2.4.07.01	Artículos metálicos para la construcción	117,993.00	0.00	0.00	117,993.00
8.2.3.5.1.2.4.09.01	Pinturas (Modificado)	22,524.00	0.00	7,635.76	30,159.76
8.2.3.5.1.2.4.09.09	Otros materiales y artículos (Modificado)	100,000.00	0.00	(30,000.00)	70,000.00
8.2.3.5.1.2.5.01.01	Productos Químicos Básicos (Modificado)	30,000.00	0.00	0.00	30,000.00
8.2.3.5.1.2.5.03.01	Medicinas y productos farmacéuticos	430,000.00	0.00	51,000.00	481,000.00
8.2.3.5.1.2.5.04.01	Materiales, accesorios y suministros	59,925.19	0.00	0.00	59,925.19
8.2.3.5.1.2.6.01.01	Combustibles, lubricantes y aditivos para	(184,448.00)	0.00	(160,752.00)	(345,200.00)
8.2.3.5.1.2.6.01.02	Combustibles, Lubricantes y Aditivos para	(244,371.98)	0.00	117,332.16	(127,039.82)
8.2.3.5.1.2.6.01.03	Combustibles, lubricantes y aditivos para	120,000.00	0.00	0.00	120,000.00
8.2.3.5.1.2.7.01.01	Vestuarios y Uniformes (Modificado)	40,000.00	0.00	0.00	40,000.00
8.2.3.5.1.2.7.02.01	Prendas de Seguridad y Protección Personal	30,000.00	0.00	0.00	30,000.00
8.2.3.5.1.2.7.03.01	Artículos deportivos (Modificado)	39,010.00	0.00	0.00	39,010.00
8.2.3.5.1.2.8.03.01	Prendas de protección para seguridad	84,448.00	0.00	0.00	84,448.00
8.2.3.5.1.2.9.01.01	Herramientas Menores (Modificado)	106,130.00	0.00	(66,731.78)	39,398.22
8.2.3.5.1.2.9.01.02	Material para talleres (Modificado)	20,000.00	0.00	0.00	20,000.00
8.2.3.5.1.2.9.04.01	Refacciones y Accesorios Menores de	30,990.00	0.00	0.00	30,990.00
8.2.3.5.1.2.9.06.01	Refacciones y Accesorios Menores de	167,500.00	0.00	0.00	167,500.00
8.2.3.5.1.2.9.08.01	Refacciones y Accesorios Menores de	30,000.00	0.00	727.51	30,727.51
8.2.3.5.1.2.9.09.01	Refacciones y Accesorios Menores Otros	140,000.00	0.00	11,799.06	151,799.06
8.2.3.5.1.3.1.01.01	Energía Eléctrica (Modificado)	200,000.00	0.00	0.00	200,000.00
8.2.3.5.1.3.1.01.02	Alumbrado público (Modificado)	1,023,562.18	0.00	(169,621.88)	853,940.30
8.2.3.5.1.3.1.02.01	Gas (Modificado)	30,000.00	0.00	0.00	30,000.00
8.2.3.5.1.3.1.03.01	Agua (Modificado)	70,000.00	0.00	0.00	70,000.00
8.2.3.5.1.3.1.08.01	Servicios Postales y Telegáficos	10,000.00	0.00	0.00	10,000.00
8.2.3.5.1.3.2.06.01	Arrendamiento de Maquinaria	(403,958.88)	0.00	6,358.88	(397,600.00)
8.2.3.5.1.3.3.01.01	Servicios Legales, de Contaduría Auditoría	564,980.00	0.00	(770,000.00)	(205,020.00)
8.2.3.5.1.3.3.04.01	Servicios de capacitación (Modificado)	40,000.00	0.00	0.00	40,000.00
8.2.3.5.1.3.4.01.01	Servicios bancarios y financieros	33,145.29	0.00	161.69	33,306.98
8.2.3.5.1.3.5.01.01	Conservación y Mantenimiento Menor de	(50,000.00)	0.00	17,720.00	(32,280.00)
8.2.3.5.1.3.5.03.01	Instalación, Reparación y Mantenimiento de	20,000.00	0.00	0.00	20,000.00
8.2.3.5.1.3.5.05.01	Conservación y mantenimiento de vehículos	(603,003.00)	0.00	150,000.00	(453,003.00)
8.2.3.5.1.3.5.05.02	Conservación y mantenimiento de vehículos	(680,000.00)	0.00	300,000.00	(380,000.00)
8.2.3.5.1.3.5.05.03	Conservación y mantenimiento de vehículos	216,444.92	0.00	0.00	216,444.92
8.2.3.5.1.3.5.07.01	Instalación, Reparación y Mantenimiento de	450,000.00	0.00	100,000.00	550,000.00
8.2.3.5.1.3.6.01.01	Publicaciones oficiales para difusión e	265,122.89	0.00	0.00	265,122.89
8.2.3.5.1.3.6.01.04	Impresiones (Modificado)	145,000.00	0.00	0.00	145,000.00
8.2.3.5.1.3.7.05.01	Viáticos nacionales a servidores públicos	(70,000.00)	0.00	40,000.00	(30,000.00)
8.2.3.5.1.3.7.09.01	Otros Servicios de Traslado y Hospedaje	20,000.00	0.00	0.00	20,000.00
8.2.3.5.1.3.8.01.01	Atención a visitantes (Modificado)	90,000.00	0.00	20,000.00	110,000.00
8.2.3.5.1.3.8.02.02	Actividades cívicas y deportivas	1,348,329.68	0.00	(49,918.00)	1,298,411.68
8.2.3.5.1.3.9.08.01	Impuestos sobre Nóminas y Otros que se	(1,100,000.00)	0.00	0.00	(1,100,000.00)

8.2.3.5.1.3.9.09.02	Otros servicios generales (Modificado)	55,000.00	0.00	0.00	55,000.00
8.2.3.5.2.2.2.02.02	Aportaciones a fideicomisos recursos	(228,682.80)	0.00	0.00	(228,682.80)
8.2.3.5.2.4.1.01.02	Servicios médicos (Modificado)	(247,920.00)	0.00	4,411.20	(243,508.80)
8.2.3.5.2.4.1.01.03	Traslado de personas (Modificado)	(200,000.00)	0.00	0.00	(200,000.00)
8.2.3.5.2.4.1.01.09	Otras ayudas sociales (Modificado)	953,893.03	0.00	790,123.00	1,744,016.03
8.2.3.5.2.4.2.01.01	Becas y Otras Ayudas para Programas de	186,000.00	0.00	0.00	186,000.00
8.2.3.5.2.4.3.02.01	Ayudas Sociales a Actividades Científicas o	0.00	0.00	(35,000.00)	(35,000.00)
8.2.3.5.4.1.1.02.02	Intereses derivados de la colocación de	100,000.00	0.00	0.00	100,000.00
8.2.4	Presupuesto de egresos comprometido	14,861,544.43	9,866,801.37	9,653,891.62	15,074,454.18
8.2.4.1.2.3.5.02.01	Construcción de Obras en Edificación no	410,806.99	2,994,078.45	528,901.18	2,875,984.26
8.2.4.1.2.3.5.02.02	Mantenimiento y Rehabilitación de Obras en	852,860.05	371,040.30	572,511.78	651,388.57
8.2.4.1.2.3.5.03.01	Construcción de Obras para el	294,654.32	2,760,512.01	854,762.59	2,200,403.74
8.2.4.1.2.3.5.03.02	Mantenimiento y rehabilitación de obras	2,018,502.86	94,403.78	1,598,457.96	514,448.68
8.2.4.1.2.4.1.02.01	Otros muebles (Comprometido)	0.00	13,698.00	13,698.00	0.00
8.2.4.5.1.1.1.01.01	Dietas (Comprometido)	190,378.75	0.00	90,934.98	99,443.77
8.2.4.5.1.1.1.03.01	Sueldos y salarios (Comprometido)	5,580,583.69	0.00	1,729,951.30	3,850,632.39
8.2.4.5.1.1.2.02.01	Sueldos Base al Personal Eventual	2,357,386.03	242,324.00	718,701.00	1,881,009.03
8.2.4.5.1.1.3.02.02	Gratificación anual (Comprometido)	2,516,364.57	0.00	9,387.89	2,506,976.68
8.2.4.5.1.1.3.02.03	Prima vacacional (Comprometido)	61,767.15	0.00	2,005.42	59,761.73
8.2.4.5.1.1.3.04.01	Compensación Fija (Comprometido)	273,204.00	0.00	90,936.00	182,268.00
8.2.4.5.1.1.5.02.01	Indemnizaciones (Comprometido)	236,361.28	0.00	50,246.21	186,115.07
8.2.4.5.1.1.5.04.12	Días de descanso obligatorio	64,814.51	0.00	2,688.48	62,126.03
8.2.4.5.1.2.1.01.01	Materiales, Útiles y Equipos Menores de	0.00	18,355.64	18,355.64	0.00
8.2.4.5.1.2.1.04.01	Materiales, Útiles y Equipos Menores de	0.00	3,306.00	3,306.00	0.00
8.2.4.5.1.2.1.06.01	Material de limpieza (Comprometido)	0.00	6,567.40	6,567.40	0.00
8.2.4.5.1.2.2.01.04	Productos alimenticios para el personal	0.00	31,912.33	31,912.33	0.00
8.2.4.5.1.2.4.02.01	Cemento y productos de concreto	0.00	9,591.19	9,591.19	0.00
8.2.4.5.1.2.4.03.01	Cal, yeso y productos de yeso	0.00	106.00	106.00	0.00
8.2.4.5.1.2.4.06.01	Material eléctrico y electrónico	0.00	7,766.92	7,766.92	0.00
8.2.4.5.1.2.4.09.01	Pinturas (Comprometido)	0.00	7,635.16	7,635.16	0.00
8.2.4.5.1.2.4.09.09	Otros materiales y artículos	0.00	527.48	527.48	0.00
8.2.4.5.1.2.5.03.01	Medicinas y productos farmacéuticos	0.00	46,514.84	46,514.84	0.00
8.2.4.5.1.2.5.04.01	Materiales, accesorios y suministros	0.00	6,324.20	6,324.20	0.00
8.2.4.5.1.2.6.01.01	Combustibles, lubricantes y aditivos para	0.00	150,000.00	150,000.00	0.00
8.2.4.5.1.2.6.01.02	Combustibles, Lubricantes y Aditivos para	0.00	373,732.16	373,732.16	0.00
8.2.4.5.1.2.6.01.03	Combustibles, lubricantes y aditivos para	0.00	54,349.22	54,349.22	0.00
8.2.4.5.1.2.7.01.01	Vestuarios y Uniformes (Comprometido)	0.00	3,781.60	3,781.60	0.00
8.2.4.5.1.2.9.01.01	Herramientas Menores (Comprometido)	0.00	7,817.59	7,817.59	0.00
8.2.4.5.1.2.9.06.01	Refacciones y Accesorios Menores de	0.00	12,507.67	12,507.67	0.00
8.2.4.5.1.2.9.08.01	Refacciones y Accesorios Menores de	0.00	727.51	727.51	0.00
8.2.4.5.1.2.9.09.01	Refacciones y Accesorios Menores de	0.00	27,512.08	27,512.08	0.00
8.2.4.5.1.3.1.01.01	Energía Eléctrica (Comprometido)	0.00	54,041.00	54,041.00	0.00
8.2.4.5.1.3.1.01.02	Alumbrado público (Comprometido)	0.00	787,333.00	787,333.00	0.00
8.2.4.5.1.3.1.02.01	Gas (Comprometido)	0.00	1,501.82	1,501.82	0.00
8.2.4.5.1.3.1.04.01	Telefonía Tradicional (Comprometido)	0.00	8,345.00	8,345.00	0.00
8.2.4.5.1.3.1.08.01	Servicios Postales y Telegráficos	0.00	4,000.00	4,000.00	0.00
8.2.4.5.1.3.2.02.01	Arrendamiento de Edificios (Comprometido)	0.00	18,206.70	18,206.70	0.00
8.2.4.5.1.3.2.06.01	Arrendamiento de mobiliario, otros	0.00	144,826.00	144,826.00	0.00
8.2.4.5.1.3.3.01.01	Servicios Legales, de Contabilidad, Auditoría	0.00	61,960.58	61,960.58	0.00
8.2.4.5.1.3.3.04.01	Servicios de capacitación (Comprometido)	0.00	4,800.00	4,800.00	0.00
8.2.4.5.1.3.4.01.01	Servicios bancarios y financieros	0.00	3,093.02	3,093.02	0.00
8.2.4.5.1.3.5.01.01	Conservación y Mantenimiento Menor de	0.00	55,345.64	55,345.64	0.00
8.2.4.5.1.3.5.05.01	Conservación y Mantenimiento Menor de Vehículos	0.00	30,058.36	30,058.36	0.00
8.2.4.5.1.3.5.05.02	Conservación y mantenimiento de vehículos	0.00	230,014.79	230,014.79	0.00
8.2.4.5.1.3.5.05.03	Conservación y mantenimiento de vehículos	0.00	1,392.00	1,392.00	0.00
8.2.4.5.1.3.5.07.01	Instalación, Reparación y Mantenimiento de	0.00	75,304.01	75,304.01	0.00
8.2.4.5.1.3.6.01.01	Publicaciones oficiales para difusión e	0.00	17,120.00	17,120.00	0.00
8.2.4.5.1.3.6.01.04	Impresiones (Comprometido)	0.00	4,031.76	4,031.76	0.00

8.2.4.5.1.3.7.05.01	Viáticos nacionales a servidores públicos	3,860.23	72,837.65	72,801.65	3,896.23
8.2.4.5.1.3.7.09.01	Otros Servicios de Traslado y Hospedaje	0.00	7,424.00	7,424.00	0.00
8.2.4.5.1.3.8.01.01	Atención a visitantes (Comprometido)	0.00	17,345.45	17,345.45	0.00
8.2.4.5.1.3.8.02.02	Actividades cívicas y festividades	0.00	130,168.81	130,168.81	0.00
8.2.4.5.1.3.9.09.02	Otros servicios generales (Comprometido)	0.00	3,025.50	3,025.50	0.00
8.2.4.5.2.4.1.01.02	Servicios médicos (Comprometido)	0.00	21,302.48	21,302.48	0.00
8.2.4.5.2.4.1.01.03	Traslado de personas (Comprometido)	0.00	11,600.00	11,600.00	0.00
8.2.4.5.2.4.1.01.09	Otras ayudas sociales (Comprometido)	0.00	856,632.27	856,632.27	0.00
8.2.5	Presupuesto de egresos devengado	0.00	9,653,891.62	9,653,891.62	0.00
8.2.5.1.2.3.5.02.01	Construcción de Obras en Edificación no	0.00	528,901.18	528,901.18	0.00
8.2.5.1.2.3.5.02.02	Mantenimiento y Rehabilitación de Obras en	0.00	572,511.78	572,511.78	0.00
8.2.5.1.2.3.5.03.01	Construcción de Obras para el	0.00	854,762.59	854,762.59	0.00
8.2.5.1.2.3.5.03.02	Mantenimiento y rehabilitación de obras	0.00	1,598,457.96	1,598,457.96	0.00
8.2.5.1.2.4.1.02.01	Otros muebles(Devengado)	0.00	13,698.00	13,698.00	0.00
8.2.5.5.1.1.1.01.01	Dietas (Devengado)	0.00	90,934.98	90,934.98	0.00
8.2.5.5.1.1.1.03.01	Sueldos y salarios (Devengado)	0.00	1,729,951.30	1,729,951.30	0.00
8.2.5.5.1.1.2.02.01	Sueldos Base al Personal Eventual	0.00	718,701.00	718,701.00	0.00
8.2.5.5.1.1.3.02.02	Gratificación anual (Devengado)	0.00	9,387.89	9,387.89	0.00
8.2.5.5.1.1.3.02.03	Prima vacacional (Devengado)	0.00	2,005.42	2,005.42	0.00
8.2.5.5.1.1.3.04.01	Compensación Fija (Devengado)	0.00	90,936.00	90,936.00	0.00
8.2.5.5.1.1.5.02.01	Indemnizaciones (Devengado)	0.00	50,246.21	50,246.21	0.00
8.2.5.5.1.1.5.04.12	Días de descanso obligatorio (Devengado)	0.00	2,688.48	2,688.48	0.00
8.2.5.5.1.2.1.01.01	Materiales, Útiles y Equipos Menores de	0.00	18,355.64	18,355.64	0.00
8.2.5.5.1.2.1.04.01	Materiales, Útiles y Equipos Mayores de	0.00	3,306.00	3,306.00	0.00
8.2.5.5.1.2.1.06.01	Material de limpieza (Devengado)	0.00	6,567.40	6,567.40	0.00
8.2.5.5.1.2.2.01.04	Productos alimenticios para el personal	0.00	31,912.33	31,912.33	0.00
8.2.5.5.1.2.4.02.01	Cemento y productos de concreto	0.00	9,591.19	9,591.19	0.00
8.2.5.5.1.2.4.03.01	Cal, yeso y productos de yeso (Devengado)	0.00	106.00	106.00	0.00
8.2.5.5.1.2.4.06.01	Material eléctrico y electrónico.(Devengado)	0.00	7,766.92	7,766.92	0.00
8.2.5.5.1.2.4.09.01	Pinturas (Devengado)	0.00	7,635.16	7,635.16	0.00
8.2.5.5.1.2.4.09.09	Otros materiales y artículos (Devengado)	0.00	527.48	527.48	0.00
8.2.5.5.1.2.5.03.01	Medicinas y productos farmacéuticos	0.00	46,514.84	46,514.84	0.00
8.2.5.5.1.2.5.04.01	Materiales, accesorios y suministros	0.00	6,324.20	6,324.20	0.00
8.2.5.5.1.2.6.01.01	Combustibles, lubricantes y aditivos para	0.00	150,000.00	150,000.00	0.00
8.2.5.5.1.2.6.01.02	Combustibles, Lubricantes y Aditivos para	0.00	373,732.16	373,732.16	0.00
8.2.5.5.1.2.6.01.03	Combustibles, lubricantes y aditivos para	0.00	54,349.22	54,349.22	0.00
8.2.5.5.1.2.7.01.01	Vestuarios y Uniformes(Devengado)	0.00	3,781.60	3,781.60	0.00
8.2.5.5.1.2.9.01.01	Herramientas Menores (Devengado)	0.00	7,817.59	7,817.59	0.00
8.2.5.5.1.2.9.06.01	Refacciones y Accesorios Menores de	0.00	12,507.67	12,507.67	0.00
8.2.5.5.1.2.9.08.01	Refacciones y Accesorios Menores de	0.00	727.51	727.51	0.00
8.2.5.5.1.2.9.09.01	Refacciones y Accesorios Menores Otros	0.00	27,512.08	27,512.08	0.00
8.2.5.5.1.3.1.01.01	Energía Eléctrica (Devengado)	0.00	54,041.00	54,041.00	0.00
8.2.5.5.1.3.1.01.02	Alumbrado público (Devengado)	0.00	787,333.00	787,333.00	0.00
8.2.5.5.1.3.1.02.01	Gas (Devengado)	0.00	1,501.82	1,501.82	0.00
8.2.5.5.1.3.1.04.01	Telefonía Tradicional (Devengado)	0.00	8,345.00	8,345.00	0.00
8.2.5.5.1.3.1.08.01	Servicios Postales (Devengado)	0.00	4,000.00	4,000.00	0.00
8.2.5.5.1.3.2.02.01	Arrendamiento de Edificios (Devengado)	0.00	18,206.70	18,206.70	0.00
8.2.5.5.1.3.2.06.01	Arrendamiento de maquinaria, otros	0.00	144,826.00	144,826.00	0.00
8.2.5.5.1.3.3.01.01	Servicios Legales, de Contabilidad, Auditoría	0.00	61,960.58	61,960.58	0.00
8.2.5.5.1.3.3.04.01	Servicios de capacitación (Devengado)	0.00	4,800.00	4,800.00	0.00
8.2.5.5.1.3.4.01.01	Servicios bancarios y financieros	0.00	3,093.02	3,093.02	0.00
8.2.5.5.1.3.5.01.01	Conservación y Mantenimiento Menor de	0.00	55,345.64	55,345.64	0.00
8.2.5.5.1.3.5.05.01	Conservación y mantenimiento de vehículos	0.00	30,058.36	30,058.36	0.00
8.2.5.5.1.3.5.05.02	Conservación y mantenimiento de vehículos	0.00	230,014.79	230,014.79	0.00
8.2.5.5.1.3.5.05.03	Conservación y mantenimiento de vehículos	0.00	1,392.00	1,392.00	0.00
8.2.5.5.1.3.5.07.01	Instalación, Reparación y Mantenimiento de	0.00	75,304.01	75,304.01	0.00
8.2.5.5.1.3.6.01.01	Publicaciones oficiales para el fideicomiso	0.00	17,120.00	17,120.00	0.00
8.2.5.5.1.3.6.01.04	Impresiones (Devengado)	0.00	4,031.76	4,031.76	0.00

8.2.5.5.1.3.7.05.01	Viáticos nacionales a servidores públicos	0.00	72,801.65	72,801.65	0.00
8.2.5.5.1.3.7.09.01	Otros Servicios de Traslado y Hospedaje	0.00	7,424.00	7,424.00	0.00
8.2.5.5.1.3.8.01.01	Atención a visitantes (Devengado)	0.00	17,345.45	17,345.45	0.00
8.2.5.5.1.3.8.02.02	Actividades cívicas y festividades	0.00	130,168.81	130,168.81	0.00
8.2.5.5.1.3.9.09.02	Otros servicios generales (Devengado)	0.00	3,025.50	3,025.50	0.00
8.2.5.5.2.4.1.01.02	Servicios médicos (Devengado)	0.00	21,302.48	21,302.48	0.00
8.2.5.5.2.4.1.01.03	Traslado de personas (Devengado)	0.00	11,600.00	11,600.00	0.00
8.2.5.5.2.4.1.01.09	Otras ayudas sociales (Devengado)	0.00	856,632.27	856,632.27	0.00
8.2.6	Presupuesto de egresos ejercido	0.00	9,653,891.62	9,653,891.62	0.00
8.2.6.1.2.3.5.02.01	Construcción de Obras en Edificación no	0.00	528,901.18	528,901.18	0.00
8.2.6.1.2.3.5.02.02	Mantenimiento y Rehabilitación de Obras en	0.00	572,511.78	572,511.78	0.00
8.2.6.1.2.3.5.03.01	Construcción de Obras para el	0.00	854,762.59	854,762.59	0.00
8.2.6.1.2.3.5.03.02	Mantenimiento y rehabilitación de obras	0.00	1,598,457.96	1,598,457.96	0.00
8.2.6.1.2.4.1.02.01	Otros muebles(Ejercicio)	0.00	13,698.00	13,698.00	0.00
8.2.6.5.1.1.1.01.01	Dietas (Ejercicio)	0.00	90,934.98	90,934.98	0.00
8.2.6.5.1.1.1.03.01	Sueldos y salarios (Ejercicio)	0.00	1,729,951.30	1,729,951.30	0.00
8.2.6.5.1.1.2.02.01	Sueldos Base al Personal Eventual (Ejercicio)	0.00	718,701.00	718,701.00	0.00
8.2.6.5.1.1.3.02.02	Gratificación anual (Ejercicio)	0.00	9,387.89	9,387.89	0.00
8.2.6.5.1.1.3.02.03	Prima vacacional (Ejercicio)	0.00	2,005.42	2,005.42	0.00
8.2.6.5.1.1.3.04.01	Compensación Fija (Ejercicio)	0.00	90,936.00	90,936.00	0.00
8.2.6.5.1.1.5.02.01	Indemnizaciones (Ejercicio)	0.00	50,246.21	50,246.21	0.00
8.2.6.5.1.1.5.04.12	Días de descanso obligatorio (Ejercicio)	0.00	2,688.48	2,688.48	0.00
8.2.6.5.1.2.1.01.01	Materiales, Útiles y Equipos Menores de	0.00	18,355.64	18,355.64	0.00
8.2.6.5.1.2.1.04.01	Materiales, Útiles y Equipos Menores de	0.00	3,306.00	3,306.00	0.00
8.2.6.5.1.2.1.06.01	Material de limpieza (Ejercicio)	0.00	6,567.40	6,567.40	0.00
8.2.6.5.1.2.2.01.04	Productos alimenticios para el personal	0.00	31,912.33	31,912.33	0.00
8.2.6.5.1.2.4.02.01	Cemento y productos de concreto (Ejercicio)	0.00	9,591.19	9,591.19	0.00
8.2.6.5.1.2.4.03.01	Cal, yeso y productos de yeso (Ejercicio)	0.00	106.00	106.00	0.00
8.2.6.5.1.2.4.06.01	Material eléctrico y electrónico (Ejercicio)	0.00	7,766.92	7,766.92	0.00
8.2.6.5.1.2.4.09.01	Pinturas (Ejercicio)	0.00	7,635.16	7,635.16	0.00
8.2.6.5.1.2.4.09.09	Otros materiales y artículos (Ejercicio)	0.00	527.48	527.48	0.00
8.2.6.5.1.2.5.03.01	Medicinas y productos farmacéuticos	0.00	46,514.84	46,514.84	0.00
8.2.6.5.1.2.5.04.01	Materiales, accesorios y suministros	0.00	6,324.20	6,324.20	0.00
8.2.6.5.1.2.6.01.01	Combustibles, lubricantes y aditivos para	0.00	150,000.00	150,000.00	0.00
8.2.6.5.1.2.6.01.02	Combustibles, Lubricantes y Aditivos para	0.00	373,732.16	373,732.16	0.00
8.2.6.5.1.2.6.01.03	Combustibles, lubricantes y aditivos para	0.00	54,349.22	54,349.22	0.00
8.2.6.5.1.2.7.01.01	Vestuarios y Uniformes (Ejercicio)	0.00	3,781.60	3,781.60	0.00
8.2.6.5.1.2.9.01.01	Herramientas Menores	0.00	7,817.59	7,817.59	0.00
8.2.6.5.1.2.9.06.01	Refacciones y Accesorios Menores de	0.00	12,507.67	12,507.67	0.00
8.2.6.5.1.2.9.08.01	Refacciones y Accesorios Menores de	0.00	727.51	727.51	0.00
8.2.6.5.1.2.9.09.01	Refacciones y Accesorios Menores Otros	0.00	27,512.08	27,512.08	0.00
8.2.6.5.1.3.1.01.01	Energía Eléctrica	0.00	54,041.00	54,041.00	0.00
8.2.6.5.1.3.1.01.02	Alumbrado público	0.00	787,333.00	787,333.00	0.00
8.2.6.5.1.3.1.02.01	Gas (Ejercicio)	0.00	1,501.82	1,501.82	0.00
8.2.6.5.1.3.1.04.01	Telefonía Tradicional	0.00	8,345.00	8,345.00	0.00
8.2.6.5.1.3.1.08.01	Servicios Postales (Ejercicio)	0.00	4,000.00	4,000.00	0.00
8.2.6.5.1.3.2.02.01	Arrendamiento de Edificios (Ejercicio)	0.00	18,206.70	18,206.70	0.00
8.2.6.5.1.3.2.06.01	Arrendamiento de maquinaria, otros	0.00	144,826.00	144,826.00	0.00
8.2.6.5.1.3.3.01.01	Servicios Legales, de Contabilidad, Auditoría	0.00	61,960.58	61,960.58	0.00
8.2.6.5.1.3.3.04.01	Servicios de capacitación (Ejercicio)	0.00	4,800.00	4,800.00	0.00
8.2.6.5.1.3.4.01.01	Servicios bancarios y financieros (Ejercicio)	0.00	3,093.02	3,093.02	0.00
8.2.6.5.1.3.5.01.01	Conservación y Mantenimiento Menor de	0.00	55,345.64	55,345.64	0.00
8.2.6.5.1.3.5.05.01	Conservación y mantenimiento de edificios	0.00	30,058.36	30,058.36	0.00
8.2.6.5.1.3.5.05.02	Conservación y mantenimiento de vehículos	0.00	230,014.79	230,014.79	0.00
8.2.6.5.1.3.5.05.03	Conservación y mantenimiento de vehículos	0.00	1,392.00	1,392.00	0.00
8.2.6.5.1.3.5.07.01	Instalación, Reparación y Mantenimiento de	0.00	75,304.01	75,304.01	0.00
8.2.6.5.1.3.6.01.01	Publicaciones oficiales para difusión	0.00	17,120.00	17,120.00	0.00
8.2.6.5.1.3.6.01.04	Impresiones (Ejercicio)	0.00	4,031.76	4,031.76	0.00

8.2.6.5.1.3.7.05.01	Viáticos nacionales a servidores públicos	0.00	72,801.65	72,801.65	0.00
8.2.6.5.1.3.7.09.01	Otros Servicios de Traslado y Hospedaje	0.00	7,424.00	7,424.00	0.00
8.2.6.5.1.3.8.01.01	Atención a visitantes (Ejercido)	0.00	17,345.45	17,345.45	0.00
8.2.6.5.1.3.8.02.02	Actividades cívicas y festividades (Ejercido)	0.00	130,168.81	130,168.81	0.00
8.2.6.5.1.3.9.09.02	Otros servicios generales (Ejercido)	0.00	3,025.50	3,025.50	0.00
8.2.6.5.2.4.1.01.02	Servicios médicos (Ejercido)	0.00	21,302.48	21,302.48	0.00
8.2.6.5.2.4.1.01.03	Traslado de personas (Ejercido)	0.00	11,600.00	11,600.00	0.00
8.2.6.5.2.4.1.01.09	Otras ayudas sociales (Ejercido)	0.00	856,632.27	856,632.27	0.00
8.2.7	Presupuesto de egresos pagado	59,058,296.79	9,653,891.62	0.00	68,712,188.41
8.2.7.1.2.3.5.02.01	Construcción de Obras en Edificación no	1,263,396.82	528,901.18	0.00	1,792,298.00
8.2.7.1.2.3.5.02.02	Mantenimiento y Rehabilitación de Obras en	324,580.60	572,511.78	0.00	897,092.38
8.2.7.1.2.3.5.03.01	Construcción de Obras para el	0.00	854,762.59	0.00	854,762.59
8.2.7.1.2.3.5.03.02	Mantenimiento y rehabilitación de obras	6,573,710.78	1,598,457.96	0.00	8,172,168.74
8.2.7.1.2.4.1.01.01	Muebles de Oficina y Estantería (Pagado)	12,708.96	0.00	0.00	12,708.96
8.2.7.1.2.4.1.02.01	Otros muebles(Pagado)	69,950.69	13,698.00	0.00	83,648.69
8.2.7.1.2.4.1.03.01	Bienes informáticos (Pagado)	121,429.49	0.00	0.00	121,429.49
8.2.7.1.2.4.4.01.02	Vehículos y Equipo Terrestres, destinados a	1,713,221.00	0.00	0.00	1,713,221.00
8.2.7.1.2.4.4.02.02	Carrocerías y remolques para programas,	521,500.01	0.00	0.00	521,500.01
8.2.7.1.2.4.6.02.02	Maquinaria y equipo para suministro de	54,075.00	0.00	0.00	54,075.00
8.2.7.1.2.4.6.09.01	Equipos de medición (Pagado)	12,385.32	0.00	0.00	12,385.32
8.2.7.5.1.1.1.01.01	Dietas (Pagado)	900,843.50	90,934.98	0.00	991,778.48
8.2.7.5.1.1.1.03.01	Sueldos y salarios (Pagado)	12,116,928.17	1,729,951.30	0.00	13,846,879.47
8.2.7.5.1.1.2.02.01	Sueldos Base al Personal Eventual (Pagado)	5,603,462.82	718,701.00	0.00	6,322,163.82
8.2.7.5.1.1.3.02.02	Gratificación anual (Pagado)	47,790.76	9,387.89	0.00	57,178.65
8.2.7.5.1.1.3.02.03	Prima vacacional (Pagado)	8,232.85	2,005.42	0.00	10,238.27
8.2.7.5.1.1.3.04.01	Compensación (Pagado)	506,796.00	90,936.00	0.00	597,732.00
8.2.7.5.1.1.5.02.01	Indemnizaciones (Pagado)	413,638.72	50,246.21	0.00	463,884.93
8.2.7.5.1.1.5.04.12	Días de descanso obligatorio (Pagado)	5,185.49	2,688.48	0.00	7,873.97
8.2.7.5.1.2.1.01.01	Materiales, Útiles y Equipos Menores de	225,029.65	18,355.64	0.00	243,385.29
8.2.7.5.1.2.1.02.01	Materiales y útiles de impresión	8,424.00	0.00	0.00	8,424.00
8.2.7.5.1.2.1.04.01	Materiales, Útiles y Equipos Menores de	0.00	3,306.00	0.00	3,306.00
8.2.7.5.1.2.1.06.01	Material de limpieza (Pagado)	51,012.18	6,567.40	0.00	57,579.58
8.2.7.5.1.2.2.01.01	Productos Alimenticios para Personas	212,599.21	0.00	0.00	212,599.21
8.2.7.5.1.2.2.01.04	Productos alimenticios para el personal	135,563.38	31,912.33	0.00	167,475.71
8.2.7.5.1.2.2.02.01	Productos alimenticios para animales	1,016.00	0.00	0.00	1,016.00
8.2.7.5.1.2.4.01.01	Productos minerales no metálicos (Pagado)	717,786.83	0.00	0.00	717,786.83
8.2.7.5.1.2.4.02.01	Cemento y productos de concreto (Pagado)	2,203,580.63	9,591.19	0.00	2,213,171.82
8.2.7.5.1.2.4.03.01	Cal, yeso y productos de yeso (Pagado)	0.00	106.00	0.00	106.00
8.2.7.5.1.2.4.06.01	Material eléctrico (Pagado)	803,768.48	7,766.92	0.00	811,535.40
8.2.7.5.1.2.4.07.01	Artículos metálicos para construcción	108,353.32	0.00	0.00	108,353.32
8.2.7.5.1.2.4.09.01	Pinturas (Pagado)	122,117.98	7,635.16	0.00	129,753.14
8.2.7.5.1.2.4.09.09	Otros materiales y artículos (Pagado)	20,110.55	527.48	0.00	20,638.03
8.2.7.5.1.2.5.01.01	Productos Químicos (Pagado)	23,361.56	0.00	0.00	23,361.56
8.2.7.5.1.2.5.03.01	Medicinas y productos farmacéuticos	321,545.34	46,514.84	0.00	368,060.18
8.2.7.5.1.2.5.04.01	Materiales, accesorios y suministros	45,081.64	6,324.20	0.00	51,405.84
8.2.7.5.1.2.6.01.01	Combustibles, lubricantes y aditivos para	1,225,500.00	150,000.00	0.00	1,375,500.00
8.2.7.5.1.2.6.01.02	Combustibles, Lubrificantes y aditivos para	2,751,848.07	373,732.16	0.00	3,125,580.23
8.2.7.5.1.2.6.01.03	Combustibles, lubricantes y aditivos para	197,802.05	54,349.22	0.00	252,151.27
8.2.7.5.1.2.7.01.01	Vestuarios y Uniformes (Pagado)	52,297.85	3,781.60	0.00	56,079.45
8.2.7.5.1.2.7.02.01	Prendas de Seguridad y Protección Personal	930.18	0.00	0.00	930.18
8.2.7.5.1.2.7.03.01	Artículos deportivos (Pagado)	17,800.20	0.00	0.00	17,800.20
8.2.7.5.1.2.8.03.01	Prendas de protección para seguridad	84,448.00	0.00	0.00	84,448.00
8.2.7.5.1.2.9.01.01	Herramientas Menores (Pagado)	47,719.93	7,817.59	0.00	55,537.52
8.2.7.5.1.2.9.01.02	Material para talleres (Pagado)	30,494.05	0.00	0.00	30,494.05
8.2.7.5.1.2.9.04.01	Refacciones y Accesorios Menores de	23,727.56	0.00	0.00	23,727.56
8.2.7.5.1.2.9.06.01	Refacciones y Accesorios Menores de	247,476.31	12,507.67	0.00	259,983.98
8.2.7.5.1.2.9.08.01	Refacciones y Accesorios Menores de	10,939.14	727.51	0.00	11,666.65
8.2.7.5.1.2.9.09.01	Refacciones y Accesorios Menores Otros	205,884.58	27,512.08	0.00	233,396.66

8.2.7.5.1.3.1.01.01	Energía Eléctrica (Pagado)	334,580.00	54,041.00	0.00	388,621.00
8.2.7.5.1.3.1.01.02	Alumbrado público (Pagado)	3,969,182.00	787,333.00	0.00	4,756,515.00
8.2.7.5.1.3.1.02.01	Gas (Pagado)	18,300.79	1,501.82	0.00	19,802.61
8.2.7.5.1.3.1.03.01	Agua (Pagado)	59,949.00	0.00	0.00	59,949.00
8.2.7.5.1.3.1.04.01	Telefonía Tradicional (Pagado)	66,187.00	8,345.00	0.00	74,532.00
8.2.7.5.1.3.1.08.01	Servicios Postales y Telegráficos (Pagado)	440.00	4,000.00	0.00	4,440.00
8.2.7.5.1.3.1.08.03	Servicio de mensajería (Pagado)	620.00	0.00	0.00	620.00
8.2.7.5.1.3.2.02.01	Arrendamiento de Edificios (Pagado)	236,433.04	18,206.70	0.00	254,639.74
8.2.7.5.1.3.2.03.02	Arrendamiento de equipo de fotocopiado	157,681.12	0.00	0.00	157,681.12
8.2.7.5.1.3.2.06.01	Arrendamiento de maquinaria, otros	1,310,626.00	144,826.00	0.00	1,455,452.00
8.2.7.5.1.3.3.01.01	Servicios Legales, de Contabilidad, Auditoría	707,991.47	61,960.58	0.00	769,952.05
8.2.7.5.1.3.3.04.01	Servicios de capacitación (Pagado)	10,000.00	4,800.00	0.00	14,800.00
8.2.7.5.1.3.3.09.01	Servicios Profesionales, Científicos y	17,396.00	0.00	0.00	17,396.00
8.2.7.5.1.3.4.01.01	Servicios bancarios y financieros (Pagado)	24,890.71	3,093.02	0.00	27,983.73
8.2.7.5.1.3.4.07.01	Fletes y maniobras (Pagado)	22,620.00	0.00	0.00	22,620.00
8.2.7.5.1.3.5.01.01	Conservación y Mantenimiento Menor de	404,174.20	55,345.64	0.00	459,519.84
8.2.7.5.1.3.5.02.01	Instalación, Reparación y Mantenimiento de	2,146.00	0.00	0.00	2,146.00
8.2.7.5.1.3.5.02.02	Conservación y mantenimiento de otros	232.00	0.00	0.00	232.00
8.2.7.5.1.3.5.03.01	Instalación, Reparación y Mantenimiento de	1,063.01	0.00	0.00	1,063.01
8.2.7.5.1.3.5.05.01	Conservación y mantenimiento de vehículos	473,885.65	30,058.36	0.00	503,944.01
8.2.7.5.1.3.5.05.02	Conservación y mantenimiento de vehículos	1,138,967.39	230,014.79	0.00	1,368,982.18
8.2.7.5.1.3.5.05.03	Conservación y mantenimiento de vehículos	94,482.19	1,392.00	0.00	95,874.19
8.2.7.5.1.3.5.07.01	Instalación, Reparación y Mantenimiento de	305,942.54	75,304.01	0.00	381,246.55
8.2.7.5.1.3.5.09.01	Servicios de Jardinería y Fumigación	74.00	0.00	0.00	74.00
8.2.7.5.1.3.6.01.01	Publicaciones oficiales para difusión e	313,236.00	17,120.00	0.00	330,356.00
8.2.7.5.1.3.6.01.04	Impresiones (Pagado)	74,959.29	4,031.76	0.00	78,991.05
8.2.7.5.1.3.7.05.01	Viáticos nacionales a servidores públicos	304,205.46	72,801.65	0.00	377,007.11
8.2.7.5.1.3.7.09.01	Otros Servicios de Traslado y Hospedaje	13,600.00	7,424.00	0.00	21,024.00
8.2.7.5.1.3.8.01.01	Atención a visitantes (Pagado)	109,508.97	17,345.45	0.00	126,854.42
8.2.7.5.1.3.8.02.02	Actividades cívicas y festividades (Pagado)	3,310,249.63	130,168.81	0.00	3,440,418.44
8.2.7.5.1.3.9.09.02	Otros servicios generales (Pagado)	53,829.42	3,025.50	0.00	56,854.92
8.2.7.5.2.2.02.02	Aportaciones a fideicomisos recursos	1,152,680.80	0.00	0.00	1,152,680.80
8.2.7.5.2.4.1.01.02	Servicios médicos (Pagado)	280,151.85	21,302.48	0.00	301,454.33
8.2.7.5.2.4.1.01.03	Traslado de personas (Pagado)	88,246.41	11,600.00	0.00	99,846.41
8.2.7.5.2.4.1.01.09	Otras ayudas sociales (Pagado)	2,847,709.20	856,632.27	0.00	3,704,341.47
8.2.7.5.2.4.2.01.01	Becas y Otras Ayudas para Programas de	986,000.00	0.00	0.00	986,000.00
	Totales	1,807,588.74	111,324,455.06	111,324,455.06	1,807,588.74



LIC. LUIS DANIEL LAGUNES MARÍN
PRESIDENTE MUNICIPAL

C. YARITZA MENDOZA HERNÁNDEZ
SINDICA



H. AYUNTAMIENTO CONSTITUCIONAL
SAN RAFAEL, VER.
2018-2021
SINDICATURA

LIC. OSCAR ALBERTO DELGADO MENDEZ
REGIDOR



H. AYUNTAMIENTO CONSTITUCIONAL
SAN RAFAEL, VER.
2018-2021
CONTRALORÍA

L.A.E. KARLA LILIANA MARTÍNEZ TORALES
TESORERA

[Handwritten signature]



H. AYUNTAMIENTO CONSTITUCIONAL
SAN RAFAEL, VER.
2018-2021
TESORERÍA



h) Notas a los Estados Financieros

Con el propósito de dar cumplimiento a los artículos 46 y 49 de la Ley General de Contabilidad Gubernamental, los entes públicos deberán acompañar notas a los estados financieros cuyos rubros así lo requieran teniendo presente los postulados de revelación suficiente e importancia relativa con finalidad, que la información sea de SEPTIEMBRE utilidad para los usuarios

A continuación se presentan los tres tipos de notas que acompañan a los estados, a saber:

- Notas de desglose;
- Notas de memoria (cuentas de orden), y
- Notas de gestión administrativa.



h.1) Notas de Desglose

h.1.1) Información contable

1. Notas al Estado de Situación Financiera

Activo

Efectivo y Equivalentes

1. El rubro de Efectivo y Equivalentes se integra de la siguiente manera:

Efectivo y Equivalentes		\$ 17.898.021.98
a) Caja General	\$ 701,413.72	
b) Bancos	\$ 17,196,608.26	
c) Inversiones Temporales	\$ -	

b) En el rubro de Bancos refleja un saldo por \$17,196,608.26; el cual esta integrado de la siguiente manera:

Bancos		\$ 17.196.608.26
Cta. Bancaria 5508488 FISCALES 2018	\$ 81,791.02	
Cta. Bancaria 1283899 CAPUFE 2014	\$ 2,287,118.98	
Cta. Bancaria 4791476 ARBITRIOS 2018	\$ 5,000.00	
Cta. Bancaria 4791484 ARBITRIOS	\$ 6,872.35	
Cta. Bancaria 4791468 FORTAMUN	\$ 3,543.40	
Cta. Bancaria 0110106445 FISM 2017	\$ 236,185.67	
Cta. Bancaria 0110556610 FORTAFIN B 2017	\$ 2,849.54	
Cta. Bancaria 0110819298 CAPUFE ESTADO 2017	\$ 17,915.48	
Cta. Bancaria 0110778702 FORTALECE C 2017	\$ 489.03	
Cta. Bancaria 0111323873 ARBITRIOS 2018	\$ 758.48	
Cta. Bancaria 0111324683 FORTAMUN-DF 2018	\$ 3,623.83	
Cta. Bancaria 0111324705 FISM 2018	\$ 110.10	
Cta. Bancaria 0111699660 FORTAFIN 2018	\$ 20.55	
Cta. Bancaria 0111595032 HIDROCARBUROS	\$ 1,547.31	
Cta. Bancaria 0111841777 FORTAFIN-B 2018	\$ 88.69	
Cta. Bancaria 0112077744 CAPUFE ESTADO 2018	\$ 0.42	
Cta. Bancaria 0112638215 PARTICIPACIONES 2019	\$ 176,302.96	
Cta. Bancaria 0112638320 FISM 2019	\$ 6,968,769.15	
Cta. Bancaria 0112638304 FORTAMUN 2019	\$ 2,069,001.94	
Cta. Bancaria 0112638894 HIDROCARBUROS 2019	\$ 47,013.99	
Cta. Bancaria 0112883767 CONTROVERSIA FISM 2016	\$ 4,457,172.64	
Cta. Bancaria 0112883597 CONTROVERSIA CAPUFE 2016	\$ 803,284.67	
Cta. Bancaria 0112883732 CONTROVERSIA FORTAFIN A	\$ 27,148.06	



Derechos a recibir Efectivo y Equivalentes y Bienes o Servicios a Recibir

2. El rubro de Derechos a recibir Efectivo y Equivalentes y Bienes o Servicios a Recibir, esta integrado de la siguiente manera:

Derechos a Recibir Efectivo o Equivalentes		\$ 2,448,668.31
a) Cuentas por Cobrar a Corto Plazo	\$ -	
b) Gastos a Comprobar	\$ 774,767.49	
c) Responsabilidad de Funcionarios	\$ 1,336,286.24	
d) Anticipo a Cuenta de Sueldos	\$ 145,933.00	
e) Otros deudores diversos por cobrar	\$ 186,399.21	
f) Subsidio al Empleo	\$ 5,282.37	

El Saldo de Cuentas por Cobrar a Corto Plazo que asciende a \$ 1,336,286.24, corresponde a los Depósitos pendientes de recibir por el Gobierno del Estado de Veracruz, y que corresponden a los meses de Agosto, Septiembre y Octubre del ejercicio 2016 del Fondo de Infraestructura Social Municipal

Derechos a Recibir Bienes y Servicios

2. El rubro de Derechos a recibir Bienes o Servicios a Recibir, esta integrado de la siguiente manera:





Congreso del Estado de Veracruz de Ignacio de la Llave
LXIV Legislatura 2018 - 2021
Secretaría de Fiscalización

H. Ayuntamiento del Municipio de San Rafael, Veracruz
GUÍA PARA DESARROLLAR NOTAS A LOS ESTADOS FINANCIEROS
AL 30 DE SEPTIEMBRE 2019

**h) Notas a los Estados Financieros**

Productos	\$ 82,815.78	\$ 200,919.13
Aprovechamientos	\$ 162,728.95	\$ 523,297.01
Participaciones y Aportaciones	\$ 95,271,989.97	\$ 81,069,448.92
Sub Total	\$ 100,927,421.42	\$ 87,675,766.74
Mas: Remanente y/o Capital Comprometido	\$ -	\$ -
Mas: Ingresos Transferencias y Otras Ayudas	\$ -	\$ -
Mas: Otros Ingresos y Beneficios	\$ -	\$ -
Mas: Ingresos Financieros Por Rendimientos	\$ -	\$ -
Mas: Ingresos por Recaudación Ejercicios Antr.	\$ -	\$ -
Mas: Ingresos Extraordinarios	\$ 9,900,014.45	\$ 3,143,793.09
Totales	\$ 110,827,435.87	\$ 90,819,559.83

86.87%

1. Los Ingresos recaudados en el mes de SEPTIEMBRE representa un 86.87 % sobre la Ley de Ingresos correspondiente al Ejercicio 2019.

Los Egresos Presupuestarios se presentan de la siguiente Forma:

	Presupuesto	Ejercido
Servicios Personales	\$ 30,187,146.29	\$ 21,535,498.96
Materiales y Suministros	\$ 11,006,353.20	\$ 8,685,420.03
Servicios Generales	\$ 21,086,292.28	\$ 17,072,579.51
Transferencias, Asignaciones y Otras Ayudas	\$ 5,984,304.35	\$ 5,094,108.41
Bienes Muebles	\$ 5,315,042.29	\$ 1,998,902.98
Otros Gastos	\$ -	\$ -
Inversión Publica	\$ 36,507,844.45	\$ -
Inversiones Financieras y Otras Provisiones	\$ -	\$ -
Deuda Publica	\$ 740,453.01	\$ -
Total	\$ 110,827,435.87	\$ 54,386,509.89

49%

1. Los Egresos Aplicados en el mes de SEPTIEMBRE representa un 49 % sobre el Presupuesto de Egresos correspondiente al Ejercicio 2019

h.2) Notas de Memoria (Cuentas de Orden)

Las cuentas de orden se utilizan para registrar movimientos de valores que no afecten o modifiquen el balance del ente contable, sin embargo, su incorporación en libros es necesaria con fines de recordatorio contable, de control y en general sobre los aspectos administrativos, o bien para consignar sus derechos o responsabilidades contingentes que puedan, o no, presentarse en el futuro.

Las cuentas que se manejan para efectos de estas Notas son las siguientes:

Cuentas de Orden Contables y Presupuestarias:

- Contables:**
 - Valores
 - Emisión de obligaciones
 - Avales y garantías
 - Juicios
 - Contratos para Inversión Mediante Proyectos para Prestación de Servicios (PPS) y Similares
 - Bienes concesionados o en comodato
- Presupuestarias:**
 - Cuentas de ingresos
 - Cuentas de egresos



**H. AYUNTAMIENTO
CONSTITUCIONAL
SAN RAFAEL, VER.
2018-2021
TESORERÍA**

Se informará, de manera agrupada, en las notas a los Estados Financieros las cuentas de orden contables y cuentas de orden presupuestario:

- Los valores en custodia de instrumentos prestados a formadores de mercado e instrumentos de crédito recibidos en garantía de los formadores de mercado u otros.
- Por tipo de emisión de instrumento: monto, tasa y vencimiento.
- Los contratos firmados de construcciones por tipo de contrato.

**h.3) Notas de Gestión Administrativa****1. Introducción**

Los Estados Financieros de los entes públicos, proveen de información financiera a los principales usuarios de la misma, al Congreso y a los ciudadanos. El objetivo del presente documento es la revelación del contexto y de los aspectos económicos-financieros más relevantes que influyeron en las decisiones del periodo, y que deberán ser considerados en la elaboración de los estados financieros para la SEPTIEMBRE comprensión de los mismos y sus particularidades.

De esta manera, se informa y explica la respuesta del gobierno a las condiciones relacionadas con la información financiera de cada periodo de gestión; además, de exponer aquellas políticas que podrían afectar la toma de decisiones en periodos posteriores.

2. Panorama Económico y Financiero

Se informará sobre las principales condiciones económico- financieras bajo las cuales el ente público estuvo operando; y las cuales influyeron en la toma de decisiones de la administración; tanto a nivel local como federal.

**H. AYUNTAMIENTO CONSTITUCIONAL
SAN RAFAEL, VER.
2018-2021
CONTRALORIA**



b) Notas a los Estados Financieros

3. Autorización e Historia

Se informará sobre:

a) Mediante decreto publicado en la gaceta oficial del estado numero 259 de fecha 29 de diciembre 2003 se crea el Municipio Libre de San Rafael, Estado de Veracruz de Ignacio de la Llave.

Siendo cabecera de este municipio la congregación de San Rafael quedando integrado por las localidades de Aurora, La Bacínica, Bella Esperanza, Buenos Aires, El Cabellal, Calle Chica, Calle Grande, Cementeras del Pital, El Cocal, La Chancla, Ejido Vega de San Marcos (Cuerillo), Emiliano Zapata, La Esperanza, El Faisán, Galvarino Barria Pérez, La Gloria, Guadalupe Victoria, El Guayabal, Héctor Barrientos, Ignacio Zaragoza (La Poza), La Isla, Isla de Santa Rosa, La Laguna, Lomas de Arena, Manuel Ávila Camacho, Mata de Plátano, Melchor Ocampo, Nuevo Centro de Población Presidente Benito Juárez, Nuevo Faisán, El Ojite, Oro Verde, La Pajarera, Las Palmas, El Paraíso, Paso de Telaya, Los Pasos, La Pitahaya, El Pital, El Porvenir, Puente Casitas, Elena, Solteros, El Tablazo, Tepetates, Tinoco, Tres Bocas, Tres Encinos, Úrsulo Galván, Vega de San Marcos, Zacatales y Zanjitas de Arena, así como todas aquellas localidades comprendidas en la poligonal correspondiente.

b) Estructura Orgánica

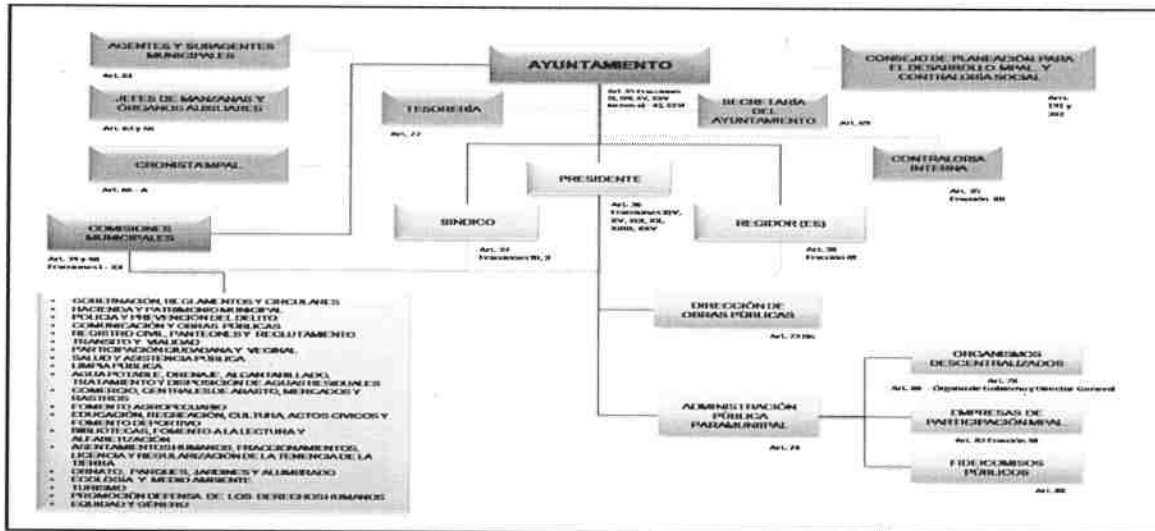

- SECRETARÍA DE GOBIERNO INTERIORES
- SECRETARÍA DE DEFENSA NACIONAL
- SECRETARÍA DE ECONOMÍA
- SECRETARÍA DE EDUCACIÓN NACIONAL
- SECRETARÍA DE ENERGÍA
- SECRETARÍA DE EXTERNO RELACIONES
- SECRETARÍA DE SALUD
- SECRETARÍA DE TURISMO, CULTURA Y FOLCLORE
- SECRETARÍA DE TRABAJO Y PREVISIÓN SOCIAL
- SECRETARÍA DE TRANSPORTE Y MEDIOS
- SECRETARÍA DE VIVIENDA Y URBANISMO
- SECRETARÍA DE ASESORIA LEGAL
- SECRETARÍA DE ASISTENCIA SOCIAL
- SECRETARÍA DE CULTURA POPULAR
- SECRETARÍA DE DEFENSA Y PROTECCIÓN CIVIL
- SECRETARÍA DE DESARROLLO URBANO
- SECRETARÍA DE FOMENTO ECONOMICO LOCAL
- SECRETARÍA DE FORTALECIMIENTO MUNDIAL
- SECRETARÍA DE FORTALECIMIENTO MUNICIPAL
- SECRETARÍA DE FORTALECIMIENTO REGIONAL
- SECRETARÍA DE FORTALECIMIENTO TERRITORIAL
- SECRETARÍA DE FORTALECIMIENTO URBANO
- SECRETARÍA DE FORTALECIMIENTO ZONAL
- SECRETARÍA DE FORTALECIMIENTO ZONAL
- SECRETARÍA DE FORTALECIMIENTO ZONAL
- SECRETARÍA DE FORTALECIMIENTO ZONAL
- SECRETARÍA DE FORTALECIMIENTO ZONAL

Presidente.- Lic. Luis Daniel Lagunes Marín
Síndico.- C. Yaritza Mendoza Hernández
Regidor.- Lic. Oscar Alberto Delgado Méndez
Tesorera.- L.A.E. Karla Lilliana Martínez Torales
Secretario.- Lic. Carlos Sixto Chuzeville Muratalla
Contralor.- L.A.E. Marco Antonio García Rubio

4. Organización y Objeto Social

Se informará sobre:

- a) Objeto social
- b) Principal actividad
- c) Ejercicio fiscal
- d) Régimen jurídico
- e) Consideraciones fiscales del ente: revelar el tipo de contribuciones que esté obligado a pagar o retener.
- f) Estructura organizacional básica
- g) Fideicomisos, mandatos y análogos de los cuales es fideicomitente o fiduciario

5. Bases de Preparación de los Estados Financieros

Se informará sobre:

- a) Si se ha observado la normatividad emitida por el CONAC y las disposiciones legales aplicables.
- b) La normatividad aplicada para el reconocimiento, valuación y revelación de los diferentes rubros de la información financiera, así como las bases de medición utilizadas para la elaboración de los estados financieros; por ejemplo: costo histórico, valor de realización, valor razonable, valor razonable recuperación o cualquier otro método empleado y los criterios de aplicación de los mismos.
- c) Postulados básicos.
- d) Normatividad supletoria. En caso de emplear varios grupos de normatividades (normatividades supletorias), deberá realizar la justificación razonable correspondiente, su alineación con los PBCG y a las características cualitativas asociadas descritas en el MCCG (documentos publicados en el Diario Oficial de la Federación, Diciembre 2009).

H. AYUNTAMIENTO
CONSTITUCIONAL
SAN RAFAEL, VER.
2018-2021
TESORERÍA

H. AYUNTAMIENTO
CONSTITUCIONAL
SAN RAFAEL, VER.
2018-2021
CONTRALORIA



h) Notas a los Estados Financieros

- e) Para las entidades que por primera vez estén implementando la base devengado de acuerdo a la Ley de Contabilidad, deberán:
- Revelar las nuevas políticas de reconocimiento;
 - Su plan de implementación;
 - Revelar los cambios en las políticas, la clasificación y medición de las mismas, así como su impacto en la información financiera, y
 - Presentar los últimos estados financieros con la normatividad anteriormente utilizada con las nuevas políticas para fines de comparación en la transición a la base devengado.

6. Políticas de Contabilidad Significativas

Se informará sobre:

- a) Actualización: se informará del método utilizado para la actualización del valor de los activos, pasivos y Hacienda Pública/ Patrimonio y las razones de dicha elección. Así como informar de la desconexión o reconexión inflacionaria
- b) Informar sobre la realización de operaciones en el extranjero y de sus efectos en la información financiera gubernamental.
- c) Método de valuación de la inversión en acciones de Compañías subsidiarias no consolidadas y asociadas.
- d) Sistema y método de valuación de inventarios y costo de lo vendido.
- e) Beneficios a empleados: revelar el cálculo de la reserva actuarial, valor presente de los ingresos esperados comparado con el valor presente de la estimación de gastos tanto de los beneficiarios actuales como futuros.
- f) Provisiones: objetivo de su creación, monto y plazo.
- g) Reservas: objetivo de su creación, monto y plazo.
- h) Cambios en políticas contables y corrección de errores junto con la revelación de los efectos que se tendrá en la información financiera del ente público, ya sea retrospectivos o prospectivos.
- i) Reclasificaciones: Se deben revelar todos aquellos movimientos entre cuentas por efectos de cambios en los tipos de operaciones.
- j) Depuración y cancelación de saldos.

7. Posición en Moneda Extranjera y Protección por Riesgo Cambiario

Se informará sobre:

- a) Activos en moneda extranjera
- b) Pasivos en moneda extranjera
- c) Posición en moneda extranjera
- d) Tipo de cambio
- e) Equivalente en moneda nacional

Lo anterior, por cada tipo de moneda extranjera que se encuentre en los rubros de activo y pasivo.

Adicionalmente, se informará sobre los métodos de protección de riesgo por variaciones en el tipo de cambio.

8. Reporte Analítico del Activo

Debe mostrar la siguiente información:

- a) Vida útil o porcentajes de depreciación, deterioro o amortización utilizados en los diferentes tipos de activos.
- b) Cambios en el porcentaje de depreciación o valor residual de los activos.
- c) Importe de los gastos capitalizados en el ejercicio, tanto financieros como de investigación y desarrollo.
- d) Riesgos por tipo de cambio o tipo de interés de las inversiones financieras.
- e) Valor activado en el ejercicio de los bienes construidos por la entidad.
- f) Otras circunstancias de carácter significativo que afecten el activo, tales como bienes en garantía, señalados en embargos, litigios, títulos de inversiones entregados en garantías, baja significativa del valor de inversiones financieras, etc.
- g) Desmantelamiento de Activos, procedimientos, implicaciones, efectos contables.
- h) Administración de activos; planeación con el objetivo de que el ente los utilice de manera más efectiva.

Adicionalmente, se deben incluir las explicaciones de las principales variaciones en el activo, en cuadros comparativos como sigue:

- a) Inversiones en valores.
- b) Patrimonio de Organismos descentralizados de Control Presupuestario Indirecto.
- c) Inversiones en empresas de participación SEPTIEMBREitaria
- d) Inversiones en empresas de participación minoritaria.
- e) Patrimonio de organismos descentralizados de control presupuestario directo, según corresponda.

9. Fideicomisos, Mandatos y Análogos

Se deberá informar:

- a) Por ramo administrativo que los reporta.
- b) Enlistar los de SEPTIEMBREr monto de disponibilidad, relacionando aquéllos que conforman el 80% de las disponibilidades.

10. Reporte de la Recaudación

- a) Análisis del comportamiento de la recaudación correspondiente al ente público o cualquier tipo de ingreso, de forma separada los ingresos locales de los federales.
- b) Proyección de la recaudación e ingresos en el mediano plazo.

11. Información sobre la Deuda y el Reporte Analítico de la Deuda

Se informará lo siguiente:

- a) Utilizar al menos los siguientes indicadores: deuda respecto al PIB y deuda respecto a la recaudación tomando, como mínimo, un periodo que sea menor a 5 años.
- b) Información de manera agrupada por tipo de valor gubernamental o instrumento financiero en la que se considere intereses, comisiones, gastos de vencimiento y otros gastos de la deuda.

12. Calificaciones otorgadas



H. AYUNTAMIENTO
 CONSTITUCIONAL
 SAN RAFAEL, VER.

2018-2021

SINDICATURA



H. AYUNTAMIENTO
 CONSTITUCIONAL
 SAN RAFAEL, VER.
 2018-2021
 TESORERÍA



H. AYUNTAMIENTO CONSTITUCIONAL
 SAN RAFAEL, VER.

2018-2021

CONTRALORIA



h) Notas a los Estados Financieros

Informar, tanto del ente público como cualquier transacción realizada, que haya sido sujeta a una calificación crediticia.

13. Proceso de Mejora

Se informará de:

- a) Principales Políticas de control interno
- b) Medidas de desempeño financiero, metas y alcance.

14. Información por Segmentos

Quando se considere necesario se podrá revelar la información financiera de manera segmentada debido a la diversidad de las actividades y operaciones que se realizan los entes públicos, ya que la misma proporciona información acerca de las diferentes actividades operativas en las cuales participa, de los productos o servicios que maneja, de las diferentes áreas geográficas, de los grupos homogéneos con el objetivo de entender el desempeño del ente, evaluar mejor los riesgos y beneficios del mismo; y entenderlo como un todo y sus partes integrantes. Consecuentemente, esta información contribuye al análisis más preciso de la situación financiera, grados y fuentes de riesgo y crecimiento potencial de negocio.

15. Eventos Posteriores al Cierre

El ente público informará el efecto en sus estados financieros de aquellos hechos ocurridos en el periodo posterior al que informa, que proporcionan SEPTIEMBRE evidencia sobre eventos que le afectan económicamente y que no se conocían a la fecha de cierre.

16. Partes Relacionadas

Se debe establecer por escrito que no existen partes relacionadas que pudieran ejercer influencia significativa sobre la toma de decisiones financieras y operativas.

17. Responsabilidad Sobre la Presentación Razonable de la Información Contable.

La Información Contable deberá estar firmada en cada página de la misma e incluir al final la siguiente leyenda: "Bajo protesta de decir verdad declaramos que los Estados Financieros y sus notas, son razonablemente correctos y son responsabilidad del emisor". Lo anterior, no será aplicable para la información contable consolidada.

 LIC. LUIS DANIEL LAGUNES MARÍN
 PRESIDENTE MUNICIPAL

 L.A.E. KARLA LILIANA MARTÍNEZ TORALES
 TESORERA MUNICIPAL

 C. YARITZA MENDOZA HERNÁNDEZ
 SINDICA ÚNICA

 LIC. OSCAR ALBERTO DELGADO MÉNDEZ
 REGIDOR DE HACIENDA Y PATRIMONIO MUNICIPAL

 H. AYUNTAMIENTO CONSTITUCIONAL
 SAN RAFAEL, VER.

 COMISIÓN DE HACIENDA

 H. AYUNTAMIENTO CONSTITUCIONAL
 SAN RAFAEL, VER.

 ESTADOS UNIDOS MEXICANOS

 2018-2021 H. AYUNTAMIENTO CONSTITUCIONAL
 SAN RAFAEL, VER.
 2018-2021
 CONTRALORÍA

 H. AYUNTAMIENTO CONSTITUCIONAL
 SAN RAFAEL, VER.
 2018-2021
 TESORERÍA