



Estado de Situación Financiera  
Al 30 de Junio de 2018  
San Rafael



| Concepto  | Año 2017               | Concepto  | Año 2017               |
|---|------------------------|---|------------------------|
| <b>Activo</b>   |                        | <b>Pasivo</b>   |                        |
| <b>Activo Circulante</b>                                      |                        | <b>Pasivo circulante</b>  |                        |
| Efectivo y equivalentes                                       | \$17,518,173.58        | Cuentas por pagar a corto plazo   | \$15,714,804.79        |
| Derechos a recibir efectivo o equivalentes                    | \$13,259,020.76        | Documentos por pagar a corto plazo  | \$0.00                 |
| Derechos a recibir bienes o servicios                         | \$2,636,400.08         | Porción a corto plazo de la deuda pública a largo plazo                               | \$0.00                 |
| Inventarios   | \$0.00                 | Títulos y valores a corto plazo   | \$0.00                 |
| Almacenes   | \$0.00                 | Pasivos diferidos a corto plazo   | \$0.00                 |
| Estimación por pérdida o deterioro de activos circulantes     | \$0.00                 | Fondos y bienes de terceros en garantía y/o administración a corto plazo              | \$0.00                 |
| Otros activos circulantes                                     | \$1,939,035.63         | Provisiones a corto plazo   | \$0.00                 |
| <b>Total de Activos Circulantes</b>                           | <b>\$35,352,630.05</b> | Otros pasivos a corto plazo   | \$0.00                 |
|   |                        | <b>Total de Pasivos Circulantes</b>   | <b>\$15,714,804.79</b> |
| <b>Activo No Circulante</b>                                   |                        | <b>Pasivo no circulante</b>   |                        |
| Inversiones financieras a largo plazo                         | \$1,616,509.68         | Cuentas por pagar a largo plazo   | \$0.00                 |
| Derechos a recibir efectivo o equivalentes a largo plazo      | \$0.00                 | Documentos por pagar a largo plazo  | \$0.00                 |
| Bienes inmuebles, infraestructura y construcciones en proceso | \$39,369,586.99        | Deuda pública a largo plazo   | \$6,303,911.08         |
| Bienes muebles  | \$11,928,479.87        | Pasivos diferidos a largo plazo   | \$0.00                 |
| Activos intangibles   | \$0.00                 | Fondos y bienes de terceros en garantía y/o administración a largo plazo              | \$0.00                 |
| Depreciación, deterioro y amortización acumulada de bienes    | \$12,123,995.41        | Provisiones a largo plazo   | \$0.00                 |
| Activos diferidos   | \$0.00                 | <b>Total de Pasivos No Circulantes</b>  | <b>\$6,303,911.08</b>  |
| Estimación por pérdida o deterioro de activos no circulantes  | \$0.00                 |   |                        |
| Otros activos no circulantes                                  | \$0.00                 | <b>Total del Pasivo</b>   | <b>\$22,018,715.87</b> |
| <b>Total de Activos No Circulantes</b>                        | <b>\$40,790,581.13</b> |   |                        |
|   |                        | <b>Hacienda pública/patrimonio</b>  |                        |
|   |                        | <b>Hacienda pública/patrimonio contribuido</b>  |                        |
|   |                        | Aportaciones  | \$0.00                 |
|   |                        | Donaciones de capital   | \$0.00                 |
|   |                        | Actualización de la hacienda pública/patrimonio                                       | \$0.00                 |
| <b>Total del Activo</b>                                       | <b>\$76,143,211.18</b> | <b>Total Hacienda pública/patrimonio contribuido</b>                                  | <b>\$0.00</b>          |
|   |                        | <b>Hacienda pública/patrimonio generado</b>   |                        |
|   |                        | Resultados del ejercicio (ahorro/desahorro)   | \$33,089,426.34        |
|   |                        | Resultados de ejercicios anteriores   | \$658,055.11           |
|   |                        | Revalúos  | \$0.00                 |
|   |                        | Reservas  | \$0.00                 |
|   |                        | Rectificaciones de resultados de ejercicios anteriores                                | \$20,377,013.86        |
|   |                        | <b>Total Hacienda pública/patrimonio generado</b>                                     | <b>\$54,124,495.31</b> |
|   |                        | <b>Exceso o insuficiencia en la actualización de la hacienda pública/patrimonio</b>   |                        |
|   |                        | Resultado por posición monetaria  | \$0.00                 |
|   |                        | Resultado por tenencia de activos no monetarios                                       | \$0.00                 |
|   |                        | <b>Total Exceso o insuficiencia en la actualización de la hacienda pública/patrim</b> | <b>\$0.00</b>          |
|   |                        | <b>Total Hacienda Pública/Patrimonio</b>  | <b>\$54,124,495.31</b> |
|   |                        | <b>Total del Pasivo y Hacienda Pública/Patrimonio</b>                                 | <b>\$76,143,211.18</b> |

Bajo protesta de decir verdad declaramos que los Estados Financieros y sus Notas son razonablemente correctos y responsabilidad del emisor

LIC. LUIS DANIEL LAGUNES MARIN  
PRESIDENTE MUNICIPAL.

L.A.E. KARLA LILIANA MARTINEZ TORALDO  
TESORERA MUNICIPAL.

C. YARITZA MENDOZA HERNANDEZ  
SINDICA UNICA.

LIC. OSCAR ALBERTO DELGADO MORALES  
REGIDOR UNICO

H. AYUNTAMIENTO CONSTITUCIONAL  
SAN RAFAEL, VER.  
2018-2021  
SINDICATURA

H. AYUNTAMIENTO CONSTITUCIONAL  
SAN RAFAEL, VER.  
2018-2021  
REGIDURÍA





| Concepto   | 2017                   | Concepto  | 2017                   |
|--|------------------------|---|------------------------|
| <b>Ingresos y otros beneficios</b>   |                        | <b>Gastos y otras pérdidas</b>  |                        |
| <b>Ingresos de gestión</b>   | <b>\$3,927,447.48</b>  | <b>Gastos de funcionamiento</b>   | <b>\$25,052,211.95</b> |
| Impuestos  | \$2,042,330.50         | Servicios personales  | \$11,401,688.38        |
| Cuotas y aportaciones de seguridad social  | \$0.00                 | Materiales y suministros  | \$4,374,730.03         |
| Contribuciones de mejoras  | \$0.00                 | Servicios generales   | \$9,275,793.54         |
| Derechos   | \$1,373,880.27         | <b>Transferencias, asignaciones, subsidios y otras ayudas</b>                     | <b>\$2,163,412.52</b>  |
| Productos de tipo corriente  | \$44,279.32            | Transferencias internas y asignaciones al sector público                          | \$0.00                 |
| Aprovechamientos de tipo corriente   | \$77,468.92            | Transferencias al resto del sector público  | \$595,889.80           |
| Ingresos por venta de bienes y servicios   | \$0.00                 | Subsidios y subvenciones  | \$0.00                 |
| Ingresos no comprendidos en las fracciones de la ley de ingresos causados en ejercicios fiscales ant pen de liq o pago | \$389,488.47           | Ayudas sociales   | \$1,567,522.72         |
| <b>Participaciones, aportaciones, transferencias, asignaciones, subsidios y otras ayudas.</b>                          | <b>\$56,326,040.55</b> | Pensiones y jubilaciones  | \$0.00                 |
| Participaciones y aportaciones   | \$56,326,040.55        | Transferencias a fideicomisos, mandatos y contratos análogos                      | \$0.00                 |
| Transferencias, asignaciones, subsidios y otras ayudas   |                        | Transferencias a la seguridad social  | \$0.00                 |
| <b>Otros ingresos y beneficios</b>   | <b>\$60,436.25</b>     | Donativos   | \$0.00                 |
| Ingresos financieros   | \$0.00                 | Transferencias al exterior  | \$0.00                 |
| Incremento por variación de inventarios  | \$0.00                 | <b>Participaciones y aportaciones</b>   | <b>\$0.00</b>          |
| Disminución del exceso de estimaciones por pérdida o deterioro u obsolescencia   | \$0.00                 | Participaciones   | \$0.00                 |
| Disminución del exceso de provisiones  | \$0.00                 | Aportaciones  | \$0.00                 |
| Otros ingresos y beneficios varios   | \$60,436.25            | Convenios   | \$0.00                 |
| <b>Total de Ingresos y Otros Beneficios</b>  | <b>\$60,313,924.28</b> | <b>Intereses, comisiones y otros gastos de la deuda pública</b>                   | <b>\$8,678.47</b>      |
|  |                        | Intereses de la deuda pública   | \$8,678.47             |
|  |                        | Comisiones de la deuda pública  | \$0.00                 |
|  |                        | Gastos de la deuda pública  | \$0.00                 |
|  |                        | Costo por coberturas  | \$0.00                 |
|  |                        | Apoyos financieros  | \$0.00                 |
|  |                        | <b>Otros gastos y pérdidas extraordinarias</b>                                    | <b>\$195.00</b>        |
|  |                        | Estimaciones, depreciaciones, deterioros, obsolescencia y amortizaciones          | \$0.00                 |
|  |                        | Provisiones   | \$0.00                 |
|  |                        | Disminución de inventarios  | \$195.00               |
|  |                        | Aumento por insuficiencia de estimaciones por pérdida o deterioro u obsolescencia | \$0.00                 |
|  |                        | Aumento por insuficiencia de provisiones  | \$0.00                 |
|  |                        | Otros gastos  | \$0.00                 |
|  |                        | <b>Inversión pública</b>  | <b>\$0.00</b>          |
|  |                        | Inversión pública no capitalizable  | \$0.00                 |
|  |                        | <b>Total de Gastos y Otras Pérdidas</b>   | <b>\$27,224,497.94</b> |
|  |                        | <b>Resultados del Ejercicio (Ahorro/Desahorro)</b>                                | <b>\$33,089,426.34</b> |

Bajo protesta de decir verdad declaramos que los Estados Financieros y sus Notas son razonablemente correctos y responsabilidad del emisor

LIC. LUIS DANIEL LAGUNES MARIN  
PRESIDENTE MUNICIPAL.



L. A. E. KARLA LILIANA MARTINEZ TORALES  
TESORERA MUNICIPAL.

AYUNTAMIENTO CONSTITUCIONAL  
SAN RAFAEL, VER.  
2018-2021  
TESORERIA

YARITZA MENDOZA HERNANDEZ  
SINDICA UNICA.

COMISION DE HACIENDA



LIC. OSCAR ALBERTO DELGADO MENDEZ  
REGIDOR UNICO

H. AYUNTAMIENTO CONSTITUCIONAL  
SAN RAFAEL, VER.  
2018-2021  
REGIDURÍA





Sa. ael, Ver  
Estado de Variación de Hacienda  
Del 1 de enero al 30 de junio de 2018



| Concepto  | Hacienda Pública/Patrimonio Contribuido | Hacienda Pública/Patrimonio Generado de Ejercicios Anteriores | Hacienda Pública/Patrimonio Generado del Ejercicio | Exceso o Insuficiencia en la Actualización de la Hacienda Pública/Patrimonio | TOTAL           |
|---|---|---|--|--|-----------------|
| <b>Hacienda Pública/Patrimonio Contribuido Neto 2017</b>  | \$0.00                                  |   |  |  | \$0.00          |
| Aportaciones  | \$0.00                                  |   |  |  | \$0.00          |
| Donaciones de capital   | \$0.00                                  |   |  |  | \$0.00          |
| Actualización de la hacienda pública/patrimonio   | \$0.00                                  |   |  |  | \$0.00          |
| <b>Hacienda Pública/Patrimonio Generado Neto 2017</b>   |   | \$0.00  | \$0.00   |  | \$0.00          |
| Resultados del ejercicio (ahorro/desahorro)   |   | \$0.00  | \$0.00   |  | \$0.00          |
| Resultados de ejercicios anteriores   |   | \$0.00  | \$0.00   |  | \$0.00          |
| Revalúos  |   | \$0.00  | \$0.00   |  | \$0.00          |
| Reservas  |   | \$0.00  | \$0.00   |  | \$0.00          |
| Rectificaciones de resultados de ejercicios anteriores  |   | \$0.00  | \$0.00   |  | \$0.00          |
| <b>Exceso o Insuficiencia en la Actualización de la Hacienda Pública/Patrimonio Neto 2017</b>               |   |   | \$0.00   | \$0.00   | \$0.00          |
| Resultado por Posición Monetaria  |   |   | \$0.00   | \$0.00   | \$0.00          |
| Resultado por Tenencia de activos Monetarios  |   |   | \$0.00   | \$0.00   | \$0.00          |
| <b>Hacienda Pública/Patrimonio Neto Final del Ejercicio 2017</b>  | \$0.00                                  | \$0.00  | \$0.00   | \$0.00   | \$0.00          |
| <b>Cambios en la Hacienda Pública/Patrimonio Contribuido Neto 2018</b>                                      | \$0.00                                  |   |  |  | \$0.00          |
| Aportaciones  | \$0.00                                  |   |  |  | \$0.00          |
| Donaciones de capital   | \$0.00                                  |   |  |  | \$0.00          |
| Actualización de la hacienda pública/patrimonio   | \$0.00                                  |   |  |  | \$0.00          |
| <b>Variaciones de la Hacienda Pública/Patrimonio Generado Neto 2018</b>                                     |   |   | \$54,124,495.31                                    |  | \$53,466,440.20 |
| Resultados del ejercicio (ahorro/desahorro)   |   | -658,055.11   | \$33,089,426.34                                    |  | \$33,089,426.34 |
| Resultados de ejercicios anteriores   |   | -658,055.11   | \$658,055.11                                       |  | \$0.00          |
| Revalúos  |   | \$0.00  | \$0.00   |  | \$0.00          |
| Reservas  |   | \$0.00  | \$0.00   |  | \$0.00          |
| Rectificaciones de resultados de ejercicios anteriores  |   | \$0.00  | \$0.00   |  | \$0.00          |
| <b>Cambios en el Exceso o Insuficiencia en la Actualización de la Hacienda Pública/Patrimonio Neto 2018</b> |   |   | \$20,377,013.86                                    | \$0.00   | \$20,377,013.86 |
| Resultado por Posición Monetaria  |   |   | \$0.00   | \$0.00   | \$0.00          |
| Resultado por Tenencia de activos Monetarios  |   |   | \$0.00   | \$0.00   | \$0.00          |
| <b>Saldo Neto en la Hacienda Pública/Patrimonio 2018</b>  | \$0.00                                  | -658,055.11   | \$54,124,495.31                                    | \$0.00   | \$3,466,440.20  |

Bajo protesta de decir verdad declaramos que los Estados Financieros y sus Notas son razonablemente correctos y responsabilidad del emisor



H. AYUNTAMIENTO CONSTITUCIONAL  
SAN RAFAEL, VER.  
PRESIDENTE MUNICIPAL.  
LIC. LUIS DANIEL LAGUNES MARIN

AYUNTAMIENTO CONSTITUCIONAL  
SAN RAFAEL, VER.  
COMISION DE HACIENDA 2021  
TESORERIA

H. AYUNTAMIENTO CONSTITUCIONAL  
SAN RAFAEL, VER.  
TESORERA MUNICIPAL.  
L. E. KARLA LILIANA MARTINEZ TORRES

C. YARITZA MENDOZA HERNANDEZ  
SINDICA UNICA.

H. AYUNTAMIENTO CONSTITUCIONAL  
SAN RAFAEL, VER.  
2018-2021  
SINDICATURA

LIC. OSCAR ALBERTO DELGADO MENDEZ  
REGIDOR UNICO  
2018-2021  
REGIDURÍA



San Rafael

Estado de Camb Situación Financiera  
Del 1 de enero al 30 de junio de 2018



| Concepto  | Origen         | Aplicación   | Balance   | Aplicación     |
|---|----------------|--------------|---|----------------|
| <b>Activo</b>   | \$5,933,084.73 | \$318,384.46 | <b>Pasivo</b>   | \$0.00         |
| <b>Activo Circulante</b>                                      | \$466,369.87   | \$318,384.46 | <b>Pasivo circulante</b>  | \$0.00         |
| Efectivo y equivalentes                                       | \$176,852.94   | \$0.00       | Cuentas por pagar a corto plazo   | \$88,265.80    |
| Derechos a recibir efectivo o equivalentes                    | \$289,496.93   | \$0.00       | Documentos por pagar a corto plazo  | \$0.00         |
| Derechos a recibir bienes o servicios                         | \$0.00         | \$318,384.46 | Porción a corto plazo de la deuda pública a largo plazo                             | \$0.00         |
| Inventarios   | \$0.00         | \$0.00       | Títulos y valores a corto plazo   | \$0.00         |
| Almacenes   | \$0.00         | \$0.00       | Pasivos diferidos a corto plazo   | \$0.00         |
| Estimación por pérdida o deterioro de activos circulantes     | \$0.00         | \$0.00       | Fondos y bienes de terceros en garantía y/o administración a corto                  | \$0.00         |
| Otros activos circulantes                                     | \$0.00         | \$0.00       | Provisiones a corto plazo   | \$0.00         |
| <b>Activo No Circulante</b>                                   | \$5,466,694.86 | \$0.00       | Otros pasivos a corto plazo   | \$0.00         |
| Inversiones financieras a largo plazo                         | \$204,974.27   | \$0.00       | <b>Pasivo no circulante</b>   | \$0.00         |
| Derechos a recibir efectivo o equivalentes a largo plazo      | \$0.00         | \$0.00       | Cuentas por pagar a largo plazo   | \$0.00         |
| Bienes inmuebles, infraestructura y construcciones en proceso | \$5,261,720.59 | \$0.00       | Documentos por pagar a largo plazo  | \$0.00         |
| Bienes muebles  | \$18,103.68    | \$0.00       | Deuda pública a largo plazo   | \$0.00         |
| Activos intangibles   | \$0.00         | \$0.00       | Pasivos diferidos a largo plazo   | \$0.00         |
| Depreciación, deterioro y amortización acumulada de bienes    | \$0.00         | \$0.00       | Fondos y bienes de terceros en garantía y/o administración a largo                  | \$0.00         |
| Activos diferidos   | \$0.00         | \$0.00       | plazo   | \$0.00         |
| Estimación por pérdida o deterioro de activos no circulantes  | \$0.00         | \$0.00       | Provisiones a largo plazo   | \$0.00         |
| Otros activos no circulantes                                  | \$0.00         | \$0.00       | <b>Hacienda pública/patrimonio</b>  | \$0.00         |
|   |                |              | <b>Hacienda pública/patrimonio contribuido</b>                                      | \$0.00         |
|   |                |              | Aportaciones  | \$0.00         |
|   |                |              | Donaciones de capital   | \$0.00         |
|   |                |              | Actualización de la hacienda pública/patrimonio                                     | \$0.00         |
|   |                |              | <b>Hacienda pública/patrimonio generado</b>   | \$0.00         |
|   |                |              | Resultados del ejercicio (ahorro/desahorro)   | \$5,721,069.95 |
|   |                |              | Resultados de ejercicios anteriores   | \$0.00         |
|   |                |              | Revalúos  | \$0.00         |
|   |                |              | Reservas  | \$0.00         |
|   |                |              | Rectificaciones de resultados de ejercicios anteriores                              | \$0.00         |
|   |                |              | <b>Exceso o insuficiencia en la actualización de la hacienda pública/patrimonio</b> | \$0.00         |
|   |                |              | Resultado por posición monetaria  | \$0.00         |
|   |                |              | Resultado por tenencia de activos no monetarios                                     | \$0.00         |

Bajo protesta de decir verdad declaramos que los Estados Financieros y sus Notas son razonablemente correctos y responsabilidad del emisor



LIC. LUIS DANIEL LAGUNES MARIN.  
PRESIDENTE MUNICIPAL.

*[Signature]*

L. A. E. KARLA LILIANA MARTINEZ TORALES. I. AYUNTAMIENTO CONSTITUCIONAL  
SAN RAFAEL, VER.



C. YARITZA MEMÓOZA HERNANDEZ.  
SINDICA UNICA.

*[Signature]*



H. AYUNTAMIENTO CONSTITUCIONAL  
SAN RAFAEL, VER.

2018-2021

REGIDURIA

TESORERIA

2018-2021

H. AYUNTAMIENTO CONSTITUCIONAL  
SAN RAFAEL, VER.

2018-2021

SINDICATURA



H. AYUNTAMIENTO CONSTITUCIONAL  
SAN RAFAEL, VER.

2018-2021

REGIDURIA

TESORERIA

2018-2021



San Rafael  
Estado de Flujos de Efectivo  
Del 1 de enero al 30 de junio de 2018



| Concepto   | 2018                   | 2017 | Concepto   | 2018                   | 2017 |
|--|------------------------|------|--|------------------------|------|
| <b>Flujos de Efectivo de las Actividades de Operación</b>  |                        |      | <b>Flujos de Efectivo de las Actividades de Inversión</b>                    |                        |      |
| <b>Origen</b>  | <b>\$60,313,924.28</b> |      | <b>Origen</b>  | <b>\$10,785,198.21</b> |      |
| Impuestos  | \$2,042,330.50         |      | Bienes inmuebles, infraestructura y construcciones en proceso                | \$8,796,432.65         |      |
| Cuotas y aportaciones de seguridad social  | \$0.00                 |      | Bienes muebles   | \$1,988,765.56         |      |
| Contribuciones de mejoras  | \$0.00                 |      | Otros Orígenes de Inversión  | \$0.00                 |      |
| Derechos   | \$1,373,880.27         |      | <b>Aplicación</b>  | <b>\$0.00</b>          |      |
| Productos de tipo corriente  | \$44,279.32            |      | Bienes inmuebles, infraestructura y construcciones en proceso                | \$0.00                 |      |
| Aprovechamientos de tipo corriente   | \$77,468.92            |      | Bienes muebles   | \$0.00                 |      |
| Ingresos por venta de bienes y servicios   | \$0.00                 |      | Otras Aplicaciones de Inversión  | \$0.00                 |      |
| Ingresos no comprendidos en las fracciones de la ley de ingresos causados en ejercicios fiscales anteriores pendientes de liquidación o pago | \$389,488.47           |      | <b>Flujos Netos de Efectivo por Actividades de Inversión</b>                 | <b>\$10,785,198.21</b> |      |
| Participaciones y aportaciones   | \$56,326,040.55        |      | <b>Flujo de Efectivo de las Actividades de Financiamiento</b>                |                        |      |
| Transferencias, asignaciones, subsidios y otras ayudas   | \$0.00                 |      | <b>Origen</b>  | <b>\$2,318,652.16</b>  |      |
| Ingresos financieros   | \$0.00                 |      | Endeudamiento Neto   | \$2,318,652.16         |      |
| Incremento por variación de inventarios  | \$0.00                 |      | Interno  | \$2,318,652.16         |      |
| Disminución del exceso de estimaciones por pérdida o deterioro u obsolescencia   | \$0.00                 |      | Externo  | \$0.00                 |      |
| Disminución del exceso de provisiones  | \$0.00                 |      | Otros Orígenes de Financiamiento   | \$0.00                 |      |
| Otros ingresos y beneficios varios   | \$60,436.25            |      | <b>Aplicación</b>  | <b>\$1,489,931.94</b>  |      |
| <b>Aplicación</b>  | <b>\$27,224,497.94</b> |      | Servicios de la Deuda  | \$1,489,931.94         |      |
| Servicios personales   | \$11,401,688.38        |      | Interno  | \$1,489,931.94         |      |
| Materiales y suministros   | \$4,374,730.03         |      | Externo  | \$0.00                 |      |
| Servicios generales  | \$9,275,793.54         |      | Otras Aplicaciones de Financiamiento   | \$0.00                 |      |
| Transferencias internas y asignaciones al sector público   | \$0.00                 |      | <b>Flujos Netos de Efectivo por Actividades de Financiamiento</b>            | <b>\$828,720.22</b>    |      |
| Transferencias al resto del sector público   | \$595,889.80           |      |  |                        |      |
| Subsidios y subvenciones   | \$0.00                 |      |  |                        |      |
| Ayudas sociales  | \$1,567,522.72         |      |  |                        |      |
| Pensiones y jubilaciones   | \$0.00                 |      |  |                        |      |
| Transferencias a fideicomisos, mandatos y contratos análogos   | \$0.00                 |      |  |                        |      |
| Transferencias a la seguridad social   | \$0.00                 |      |  |                        |      |
| Donativos  | \$0.00                 |      |  |                        |      |
| Transferencias al exterior   | \$0.00                 |      |  |                        |      |
| Participaciones  | \$0.00                 |      |  |                        |      |
| Aportaciones   | \$0.00                 |      |  |                        |      |
| Convenios  | \$0.00                 |      |  |                        |      |
| Intereses de la deuda pública  | \$8,678.47             |      |  |                        |      |
| Comisiones de la deuda pública   | \$0.00                 |      |  |                        |      |
| Gastos de la deuda pública   | \$0.00                 |      |  |                        |      |
| Costo por coberturas   | \$0.00                 |      |  |                        |      |
| Apoyos financieros   | \$0.00                 |      |  |                        |      |
| Estimaciones, depreciaciones, deterioros, obsolescencia y amortizaciones   | \$0.00                 |      |  |                        |      |
| Provisiones  | \$0.00                 |      |  |                        |      |
| Disminución de inventarios   | \$195.00               |      |  |                        |      |
| Aumento por insuficiencia de estimaciones por pérdida o deterioro u obsolescencia  | \$0.00                 |      |  |                        |      |
| Aumento por insuficiencia de provisiones   | \$0.00                 |      |  |                        |      |
| Otros gastos   | \$0.00                 |      |  |                        |      |
| Inversión pública no capitalizable   | \$0.00                 |      |  |                        |      |
| <b>Flujos Netos de Efectivo por Actividades de Operación</b>   | <b>\$33,089,426.34</b> |      | <b>Incremento/Disminución Neta en el Efectivo y Equivalentes al Efectivo</b> | <b>\$15,113,727.56</b> |      |
|  |                        |      | <b>Efectivo y Equivalentes al Ejercicio al inicio del Ejercicio</b>          | <b>\$2,404,446.02</b>  |      |
|  |                        |      | <b>Efectivo y Equivalentes al Ejercicio al final del Ejercicio</b>           | <b>\$17,518,173.58</b> |      |

Bajo protesta de decir verdad declaramos que los Estados Financieros y sus Notas son razonablemente correctos y responsabilidad del emisor



LIC. LUIS DANIEL LAGUNES MARIN.  
PRESIDENTE MUNICIPAL.



L. A. E. KARLA LILIANA MARTINEZ TORALES.  
TESORERA MUNICIPAL.

C. YARITZA MENDOZA HERNANDEZ.  
SINDICA UNICA.

H. AYUNTAMIENTO CONSTITUCIONAL  
SAN RAFAEL, VER.  
2018-2021  
SINDICATURA

LIC. OSCAR ALBERTO DELGADO MENDEZ  
REGIDOR  
H. AYUNTAMIENTO CONSTITUCIONAL  
SAN RAFAEL, VER.  
2018-2021  
REGIDURÍA





| Concepto  | Saldo Inicial<br>1     | Cargos del Periodo<br>2 | Abonos del Periodo<br>3 | Saldo Final<br>4=(1+2-3) | Variación del Periodo<br>(4-1) |
|---|------------------------|-------------------------|-------------------------|--------------------------|--------------------------------|
| <b>ACTIVO</b>   |                        |                         |                         |                          |                                |
| <b>Circulante</b>   | <b>\$35,204,624.64</b> | <b>\$13,032,417.95</b>  | <b>\$12,884,412.54</b>  | <b>\$35,352,630.05</b>   | <b>\$148,005.41</b>            |
| Efectivo y equivalentes                                       | \$17,341,280.64        | \$11,343,725.43         | \$11,166,832.49         | \$17,518,173.58          | \$176,892.94                   |
| Derechos a recibir efectivo o equivalentes                    | \$12,969,523.83        | \$588,779.79            | \$299,282.86            | \$13,259,020.76          | \$289,496.93                   |
| Derechos a recibir bienes o servicios                         | \$2,954,784.54         | \$1,099,912.73          | \$1,418,297.19          | \$2,636,400.08           | -\$318,384.46                  |
| Inventarios   | \$0.00                 | \$0.00                  | \$0.00                  | \$0.00                   | \$0.00                         |
| Almacenes   | \$0.00                 | \$0.00                  | \$0.00                  | \$0.00                   | \$0.00                         |
| Estimación por pérdida o deterioro de activos circulantes     | \$0.00                 | \$0.00                  | \$0.00                  | \$0.00                   | \$0.00                         |
| Otros activos circulantes                                     | \$1,939,035.63         | \$0.00                  | \$0.00                  | \$1,939,035.63           | \$0.00                         |
| <b>Activo no circulante</b>                                   | <b>\$35,305,782.59</b> | <b>\$5,484,798.54</b>   | <b>\$0.00</b>           | <b>\$40,790,581.13</b>   | <b>\$5,484,798.54</b>          |
| Inversiones financieras a largo plazo                         | \$1,411,535.41         | \$204,974.27            | \$0.00                  | \$1,616,509.68           | \$204,974.27                   |
| Derechos a recibir efectivo o equivalentes a largo plazo      | \$0.00                 | \$0.00                  | \$0.00                  | \$0.00                   | \$0.00                         |
| Bienes inmuebles, infraestructura y construcciones en proceso | \$34,107,866.40        | \$5,261,720.59          | \$0.00                  | \$39,369,586.99          | \$5,261,720.59                 |
| Bienes muebles  | \$11,910,376.19        | \$18,103.68             | \$0.00                  | \$11,928,479.87          | \$18,103.68                    |
| Activos intangibles   | \$0.00                 | \$0.00                  | \$0.00                  | \$0.00                   | \$0.00                         |
| Depreciación, deterioro y amortización acumulada de bienes    | -\$12,123,995.41       | \$0.00                  | \$0.00                  | -\$12,123,995.41         | \$0.00                         |
| Activos diferidos   | \$0.00                 | \$0.00                  | \$0.00                  | \$0.00                   | \$0.00                         |
| Estimación por pérdida o deterioro de activos no circulantes  | \$0.00                 | \$0.00                  | \$0.00                  | \$0.00                   | \$0.00                         |
| Otros activos no circulantes                                  | \$0.00                 | \$0.00                  | \$0.00                  | \$0.00                   | \$0.00                         |
| <b>TOTAL DEL ACTIVO</b>                                       | <b>\$70,510,407.23</b> | <b>\$18,517,216.49</b>  | <b>\$12,884,412.54</b>  | <b>\$76,143,211.18</b>   | <b>\$5,632,803.95</b>          |

Bajo protesta de decir verdad declaramos que los Estados Financieros y sus Notas son razonablemente correctos y responsabilidad del emisor



LIC. LUIS DANIEL LAGÜNES MARIN.  
PRESIDENTE MUNICIPAL.



L. A. E. KARLA LILIANA MARTINEZ TORALES  
TESORERA MUNICIPAL.

2018-2021  
TESORERIA



C. YARITZA MENDOZA HERNANDEZ.  
SINDICA UNICA

H. AYUNTAMIENTO CONSTITUCIONAL  
SAN RAFAEL, VER.

2018-2021  
SINDICATURA



LIC. OSCAR ALBERTO DELGADO MENDOZA.  
REGIDOR UNICO

H. AYUNTAMIENTO CONSTITUCIONAL  
SAN RAFAEL, VER.  
2018-2021  
REGIDURIA





Congreso del Estado de Veracruz de Ignacio de la Llave  
LXIV Legislatura 2016 - 2018  
Secretaría de Fiscalización



H. Ayuntamiento del Municipio de San Rafael, Veracruz  
GUÍA PARA DESARROLLAR NOTAS A LOS ESTADOS FINANCIEROS  
al 30 de Junio de 2018

| Nombre  | Nota  |
|---|---|
| <b>Notas al Estado de Situación Financiera</b>                            |   |
| Activo  |   |
| Efectivo y Equivalentes   | Son los movimientos que afectamos en Caja y Bancos por las operaciones efectuadas durante el mes de Junio del 2018, el saldo que refleja la cuenta de caja general es \$ 364,795.19, la de Bancos/Tesorería refleja un saldo de \$ 17,133,378.39 y la Inversiones temporales (Hasta 3 meses) con un importe de \$ 0.00  |
| Derechos a recibir Efectivo y Equivalentes y Bienes o Servicios a Recibir | Son en el caso de Derechos a Recibir Efectivo o Equivalentes las cuentas por cobrar a corto plazo que son derivadas por las Aportaciones y otro deudores \$ 13,259,020.76 las cuales al cierre del mes no fueron depositada.<br>Para Derechos a Recibir Bienes o Servicios las cuentas por cobrar de Anticipos a Contratistas de Obras Públicas a corto Plazo por un importe de \$ 2,636,400.08 pesos al cierre de este mes.  |
| Bienes Disponibles para su Transformación o Consumo (inventarios)         | No se cuenta con Saldo en estas cuentas al cierre del mes.  |
| Inversiones Financieras   | Son movimientos derivados de la cuenta Fideicomisos, mandatos y contratos análogos de municipios con un importe de \$ 1,616,509.68 pesos por descuentos en la hoja de participaciones Fideicomiso Bursátil F/998.   |
| Bienes Muebles, Inmuebles e Intangibles                                   | En la balanza de comprobación de los Bienes Inmuebles, y Infraestructura, Construcciones en proceso, refleja un saldo que están representados por los Bienes Inmuebles en total \$30,453,730.90, obras en proceso del ejercicio 2018 un importe de \$ 8,915,856.09 Construcciones en proceso y un saldo de \$ 11,928,479.87 para los Bienes Muebles.  |
| Estimaciones y Deterioros   | Estos movimientos reflejan un saldo de \$-12,123,995.41 por Depreciación acumulada de bienes muebles.   |
| Otros Activos   | No se cuenta con Saldo en estas cuentas al cierre del mes.  |
| Pasivo  | <b>PASIVO CIRCULANTE</b><br>En la balanza de comprobación refleja un saldo de \$ 15,714,804.79, el cual es representado por un saldo de \$ 8,344,002.36 misma que representan impuestos sobre la renta, así como \$ 4,039,994.74 impuesto de 3% a la nómina, \$ 0.00 de retenciones por cuotas al Instituto de Pensiones del Estado (IPE) y 140,181.41 de 5% al millar.<br><br><b>PASIVO NO CIRCULANTES</b><br>En la balanza de comprobación refleja un saldo de \$ 6,303,911.08, importe de deuda pública de títulos y valores.  |
| <b>Notas al Estado de Actividades</b>                                     |   |
| Ingresos de Gestión   | Al mes de Junio del 2018 se tiene una recaudación acumulada por concepto de impuestos la cantidad de \$ 2,042,330.50, contribuciones por mejoras \$ 0.00, por concepto de Derechos se lograron recaudar la cantidad de \$ 1,373,880.27, por concepto de Productos se lograron recaudar la cantidad de \$ 44,279.32, por concepto de Aprovechamientos se lograron recaudar la cantidad de \$ 77,468.92, Ingresos no comprendidos en las fracciones de la ley \$ 389,488.47 de igual manera se recibieron por concepto de Participaciones y aportaciones la cantidad de \$ 56,326,040.55, de los cuales de Ingresos Municipales se recibieron la cantidad de \$ 22,476,562.33, de Aportaciones del Ramo 33, FORTAMUNDF la cantidad de \$ 8,848,614.00 FISMDF \$ 11,823,470.00 Aportaciones Fondo CAPUFE \$ 3,002,492.22 y FORTALECE la cantidad de \$ 10,100,000.00 |
| Gastos y Otras Pérdidas   | En el mes de Junio del 2018, se erogaron un acumulado por concepto de Servicios Personales la cantidad de \$ 11,401,688.38<br>En el mes de Junio del 2018, se erogaron un acumulado por concepto de Materiales y Suministros la cantidad de \$ 4,374,730.03<br>En el mes de Junio del 2018, se erogaron un acumulado por concepto de servicios generales la cantidad de \$ 9,275,793.54<br>En el mes de Junio del 2018, se erogaron un acumulado por concepto de Ayudas Sociales la cantidad de \$ 1,567,522.72<br>En el mes de Junio del 2018, se erogaron un acumulado por concepto de Interés, comisiones y otros gastos de deuda pública la cantidad de \$ 8,678.47 y de Otros gastos y perdidas extraordinarias \$ 195.00 e Inversion Publica no Capitalizable \$ 0.00   |
| <b>Notas al Estado de Variación en la Hacienda Pública</b>                | Durante el mes de Junio del 2018, nuestra Hacienda Pública, tuvo modificaciones en Resultados del Ejercicio (Ahorro/Desahorro) por la acumulación de este mes la cantidad de \$ 33,089,426.34 Resultado de Ejercicios Anteriores un monto de \$658,055.11 y Rectificaciones de resultado \$20,377,013.86  |



H. Ayuntamiento del Municipio de San Rafael, Veracruz  
**GUÍA PARA DESARROLLAR NOTAS A LOS ESTADOS FINANCIEROS**  
al 30 de Junio de 2018

## h.2) Notas de Memoria (Cuentas de Orden)

Las cuentas que se manejan para efectos de estas Notas son las siguientes:

### Cuentas de Orden Contables y Presupuestarias:

#### 2. *Presupuestarias:*

- Cuentas de egresos

5-4-1-0-00-00-00-00 Intereses de la deuda publica.-Por un monto \$ 8,678.47

corresponde a los intereses cubiertos por concepto de deuda publica durante los meses de Mayo de 2018.

## h.3) Notas de Gestión Administrativa

### 1. Introducción

Los Estados Financieros de los entes públicos, proveen de información financiera a los principales usuarios de la misma, al Congreso y a los ciudadanos.

El objetivo del presente documento es la revelación del contexto y de los aspectos económicos-financieros más relevantes que influyeron en las decisiones del período, y que fueron considerados en la elaboración de los estados financieros para la mayor comprensión de los mismos y sus particularidades.

De esta manera, se informa y explica la respuesta del gobierno a las condiciones relacionadas con la información financiera de cada período de gestión; además, de exponer aquellas políticas que podrían afectar la toma de decisiones en períodos posteriores.

### 2. Panorama Económico y Financiero

El Municipio de San Rafael dedicado principalmente a la agricultura y ganadería, teniendo en agricultura como principales cultivos el limon persa sin semilla, platano, y lichi a demas de otros cultivos con menor proporcion; en ganadería la produccion de ganado bovino como principal y en menor proporcion avicola y porcicola entre otros.

Dependiendo para la comercializacion de estos productos de los mercados y acuerdos nacionales e internacionales que en los ultimos años han sido afectados por diversos eventos que han impedido el repunte de los precios e incluso su venta en mercados extranjeros, ejemplo de ello es los virus que han causado estragos en diversos paises tanto de america como de europa, asia, y africa, incrementando los requisitos para la comercializacion e introduccion de los productos de la region en los mercados internacionales.

En lo referente al comercio este tambien ha sido afectado en los ultimos años uno de los principales son las contingencias climaticas como las inundaciones que años anteriores han golpeado a este municipio, y de las cuales aun se esta en etapa de recuperacion.



### 3. Autorización e Historia

Se informará sobre:

- a) Mediante decreto publicado en la gaceta oficial del estado numero 259 de fecha 29 de diciembre 2003 se crea el Municipio Libre de San Rafael, del Estado de Veracruz de Ignacio de la Llave.

Siendo cabecera de este municipio la congregacion de San Rafel quedando integrado por las localidades de Aurora, La Bacinica, Bella Esperanza, Buenos Aires, El Cabellal, Calle Chica, Calle Grande, Cementeras del Pital, El Cocal, La Chancla, Ejido Vega de San Marcos (Cuerillo), Emiliano Zapata, La Esperanza, El Faisán, Galvarino Barria Pérez, La Gloria, Guadalupe Victoria, El Guayabal, Héctor Barrientos, Ignacio Zaragoza (La Poza), La Isla, Isla de Santa Rosa, La Laguna, Lomas de Arena, Manuel Ávila Camacho, Mata de Plátano, Melchor Ocampo, Nuevo Centro de Población Presidente Benito Juárez, Nuevo Faisán, El Ojite, Oro Verde, La Pajarera, Las Palmas, El Paraíso, Paso de Telaya, Los Pasos, La Pitahaya, El Pital, El Porvenir, Puente Casitas, Elena, Solteros, El Tablazo, Tepetates, Tinoco, Tres Bocas, Tres Encinos, Úrsulo Galván, Vega de San Marcos, Zacatales y Zanjas de Arena, así como todas aquellas localidades comprendidas en la poligonal correspondiente.

- b) Estructura Organica:

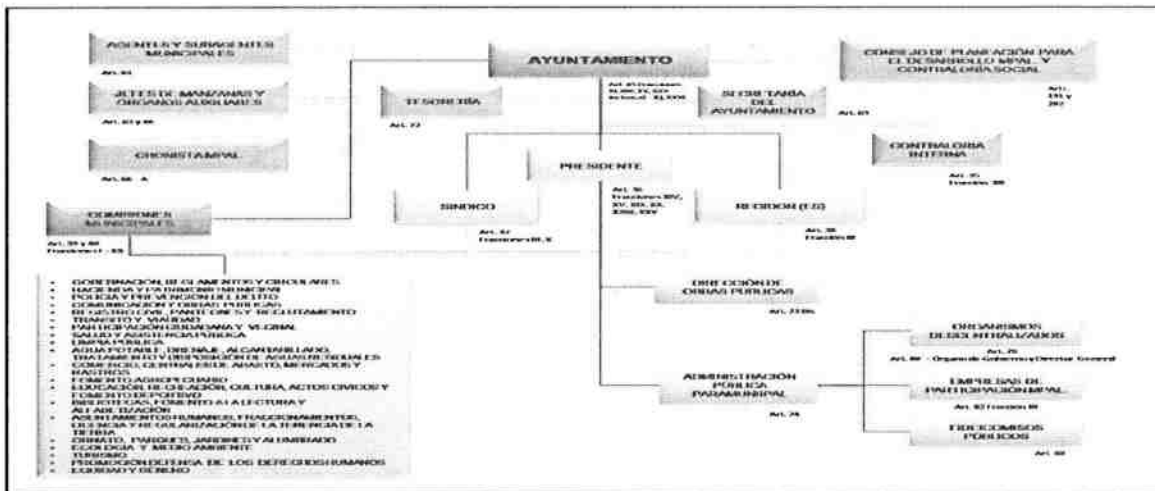

- Presidente.- Lic. Luis Daniel Lagunes Marin
- Sindico.- C. Yaritza Mendoza Hernández
- Regidor.Lic. Oscar Delgado Méndez
- Tesorero.- L.A.E. Karla Liliana Martinez Torales
- Secretario.- Lic. Carlos Sixto Chuzeville Muratalla
- Contraloria.- L.A.E. Marco Antonio Garcia Rubio

### 6. Políticas de Contabilidad Significativas

- a) Se Utilizo el metodo de Linea Recta para la valuacion de los activos
- b) Se realiza la depuracion y cancelacion de saldos en un 90% con acta de cabildo de Cancelacion y Depuracion de Saldos

### 7. Posición en Moneda Extranjera y Protección por Riesgo Cambiario

Las operaciones de la entidad son en moneda Nacional

### 8. Reporte Analítico del Activo

Se realizo la depreciacion acumulada del activo adquirido al 31 de diciembre 2014 con el metodo de depreciacion Linea Recta, considerando como valor de rescate o recuperacion \$0.00

**10. Reporte de la Recaudación**

a) Durante los meses de Enero a marzo se han recaudado Ingresos por gestion como son Impuestos(predial, traslacion de dominio), derechos, productos y aprovechamientos que suman un total

Las participaciones, aportaciones, transferencias, asignaciones, subsidios y otras ayudas recibidas en el mismo

Al mes de Junio del 2018 se tiene una recaudación acumulada por concepto de impuestos la cantidad de \$ 2,042,330.50, contribuciones por mejoras \$ 0.00, por concepto de Derechos se lograron recaudar la cantidad de \$ 1,373,880.27, por concepto de Productos se lograron recaudar la cantidad de \$ 44,279.32, por concepto de Aprovechamientos se lograron recaudar la cantidad de \$ 77,468.92, Ingresos no comprendidos en las fracciones de la ley \$ 389,488.47 de igual manera se recibieron por concepto de Participaciones y aportaciones la cantidad de \$ 56,326,040.55, de los cuales de Ingresos Municipales se recibieron la cantidad de \$ 22,476,562.33, de Aportaciones del Ramo 33, FORTAMUNDF la cantidad de \$ 8,848,614.00 FIS MDF \$ 11,823,470.00 Aportaciones Fondo CAPUFE \$ 3,002,492.22 y FORTALECE la cantidad de \$ 10,100,000.00

**16. Partes Relacionadas**

No existen partes relacionadas que pudieran ejercer influencia significativa sobre la toma de decisiones financieras y operativas.

**17. Responsabilidad Sobre la Presentación Razonable de la Información Contable.**

La Información Contable se encuentra firmada en cada página de la misma e incluye al final la siguiente leyenda: "Bajo protesta de decir verdad declaramos que los Estados Financieros y sus notas, son razonablemente correctos y son responsabilidad del emisor"  
Lo anterior, no es aplicable para la información contable consolidada.



  
LIC. LUIS DANIEL LAGUNES MARÍN  
PRESIDENTE MUNICIPAL



  
L.A.E. KARLA LILIANA MARTÍNEZ TORALES  
TESORERA MUNICIPAL

H. AYUNTAMIENTO CONSTITUCIONAL  
SAN RAFAEL, VER.  
2018-2021  
TESORERIA

  
C. YARITZA MENDOZA HERNÁNDEZ  
SINDICA UNICA

H. AYUNTAMIENTO CONSTITUCIONAL  
SAN RAFAEL, VER.  
2018-2021  
SINDICATURA

  
LIC. OSCAR DELGADO MÉNDEZ  
REGIDOR DE HACIENDA Y PATRIMONIO MUNICIPAL

H. AYUNTAMIENTO CONSTITUCIONAL  
SAN RAFAEL, VER.  
2018-2021  
REGIDURÍA



San Rafael

Estado Analítico de Ingresos  
del 1 de enero al 30 de Junio de 2018



| Rubro de Ingresos                                      | Ingreso                |                            |                        |                        |                        | Diferencia<br>(6 = 5 - 1) |
|--|------------------------|----------------------------|------------------------|------------------------|------------------------|---------------------------|
|  | Estimado               | Ampliaciones y Reducciones | Modificado             | Devengado              | Recaudado              |                           |
|  | (1)                    | (2)                        | (3 = 1 + 2)            | (4)                    | (5)                    |                           |
| Impuestos  | \$2,692,175.45         | -                          | \$2,692,175.45         | \$2,431,818.97         | \$2,431,818.97         | -\$260,356.48             |
| Cuotas y aportaciones de seguridad social              | -                      | -                          | -                      | -                      | -                      | -                         |
| Contribuciones de Mejoras                              | -                      | -                          | -                      | -                      | -                      | -                         |
| Derechos   | \$1,670,055.62         | -                          | \$1,670,055.62         | \$1,373,880.27         | \$1,373,880.27         | -\$296,175.35             |
| Productos  | \$122,959.30           | -                          | \$122,959.30           | \$44,279.32            | \$44,279.32            | -\$78,679.98              |
| Aprovechamientos                                       | \$63,650.63            | -                          | \$63,650.63            | \$77,468.92            | \$77,468.92            | \$13,818.29               |
| Ingresos por Venta de Bienes y Servicios               | -                      | -                          | -                      | -                      | -                      | -                         |
| Participaciones y Aportaciones                         | \$93,567,137.37        | -                          | \$93,567,137.37        | \$56,386,476.80        | \$56,386,476.80        | -\$37,180,660.57          |
| Transferencias, Asignaciones, Subsidios y Otras Ayudas | -                      | -                          | -                      | -                      | -                      | -                         |
| Ingresos Derivados de financiamiento                   | -                      | -                          | -                      | -                      | -                      | -                         |
| <b>Total</b>   | <b>\$98,115,978.37</b> | -                          | <b>\$98,115,978.37</b> | <b>\$60,313,924.28</b> | <b>\$60,313,924.28</b> | <b>-\$37,802,054.09</b>   |

Ingresos excedentes

| Estado Analítico de Ingresos Por Fuente de Financiamiento     | Ingreso                |                            |                        |                        |                        | Diferencia<br>(6 = 5 - 1) |
|---|------------------------|----------------------------|------------------------|------------------------|------------------------|---------------------------|
|   | Estimado               | Ampliaciones y Reducciones | Modificado             | Devengado              | Recaudado              |                           |
|   | (1)                    | (2)                        | (3 = 1 + 2)            | (4)                    | (5)                    |                           |
| Ingresos de Gobierno  | \$98,115,978.37        | -                          | \$98,115,978.37        | \$60,313,924.28        | \$60,313,924.28        | -\$37,802,054.09          |
| Impuestos   | \$2,692,175.45         | -                          | \$2,692,175.45         | \$2,431,818.97         | \$2,431,818.97         | -\$260,356.48             |
| Contribuciones de mejoras                                     | -                      | -                          | -                      | -                      | -                      | -                         |
| Derechos  | \$1,670,055.62         | -                          | \$1,670,055.62         | \$1,373,880.27         | \$1,373,880.27         | -\$296,175.35             |
| Productos   | \$122,959.30           | -                          | \$122,959.30           | \$44,279.32            | \$44,279.32            | -\$78,679.98              |
| Aprovechamientos  | \$63,650.63            | -                          | \$63,650.63            | \$77,468.92            | \$77,468.92            | \$13,818.29               |
| Participaciones y aportaciones                                | \$93,567,137.37        | -                          | \$93,567,137.37        | \$56,386,476.80        | \$56,386,476.80        | -\$37,180,660.57          |
| Transferencias, asignaciones, subsidios y otras ayudas        | -                      | -                          | -                      | -                      | -                      | -                         |
| Ingresos de Organismos y Empresas                             | -                      | -                          | -                      | -                      | -                      | -                         |
| Cuotas y aportaciones de seguridad social                     | -                      | -                          | -                      | -                      | -                      | -                         |
| Ingresos por venta de bienes y servicios                      | -                      | -                          | -                      | -                      | -                      | -                         |
| Transferencias, Asignaciones, Subsidios y Otras Ayudas        | -                      | -                          | -                      | -                      | -                      | -                         |
| Ingresos derivados de financiamiento                          | -                      | -                          | -                      | -                      | -                      | -                         |
| Titulos y valores de la deuda pública interna a largo plazo   | -                      | -                          | -                      | -                      | -                      | -                         |
| Préstamos de la deuda pública interna por pagar a largo plazo | -                      | -                          | -                      | -                      | -                      | -                         |
| Arrendamiento financiero por pagar a largo plazo              | -                      | -                          | -                      | -                      | -                      | -                         |
| <b>Total</b>  | <b>\$98,115,978.37</b> | -                          | <b>\$98,115,978.37</b> | <b>\$60,313,924.28</b> | <b>\$60,313,924.28</b> | <b>-\$37,802,054.09</b>   |

Ingresos excedentes

LIC. LUIS DANIEL LAGUNES MARIN  
PRESIDENTE MUNICIPAL.



H. AYUNTAMIENTO CONSTITUCIONAL  
SAN RAFAEL, VER.  
2018-2021  
TESORERIA

L.A.E. KARLA LILIANA MARTINEZ TORALES  
TESORERA MUNICIPAL.

C. YARITZA MENDOZA HERNANDEZ  
SINDICA UNICA.

H. AYUNTAMIENTO CONSTITUCIONAL  
SAN RAFAEL, VER.  
2018-2021  
SINDICATURA

LIC. OSCAR ALBERTO DELGADO MENDOZA  
REGIDOR UNICO  
H. AYUNTAMIENTO CONSTITUCIONAL  
SAN RAFAEL, VER.



2018-2021  
REGIDURÍA





San Rafael

Estado Analítico del Ejercicio del presupuesto de Egresos  
Clasificación por Objeto del Gasto (Capítulo y Concepto)

del 1 de enero al 30 de Junio de 2018

| Concepto  | Egresos                |                               |                        |                        |                        |                       |
|---|------------------------|-------------------------------|------------------------|------------------------|------------------------|-----------------------|
|   | Aprobado               | Ampliaciones /<br>Reducciones | Modificado             | Devengado              | Pagado                 | Subejercicio          |
|   | 1                      | 2                             | 3 = (1 + 2)            | 4                      | 5                      | 6 = (3 - 4)           |
| <b>Servicios personales</b>   | <b>\$20,469,090.75</b> | -                             | <b>\$20,469,090.75</b> | <b>\$11,401,688.38</b> | <b>\$11,401,688.38</b> | <b>\$9,067,402.37</b> |
| Remuneraciones al personal de carácter permanente,                        | \$14,031,625.00        | -                             | \$14,031,625.00        | \$8,633,097.70         | \$8,633,097.70         | \$5,398,527.30        |
| Remuneraciones al personal de carácter transitorio                        | \$3,871,979.00         | -                             | \$3,871,979.00         | \$2,212,724.54         | \$2,212,724.54         | \$1,659,254.46        |
| Remuneraciones adicionales y especiales                                   | \$2,222,746.75         | -                             | \$2,222,746.75         | \$372,773.11           | \$372,773.11           | \$1,849,973.64        |
| Seguridad social  | -                      | -                             | -                      | -                      | -                      | -                     |
| Otras prestaciones sociales y económicas                                  | \$342,740.00           | -                             | \$342,740.00           | \$183,093.03           | \$183,093.03           | \$159,646.97          |
| Provisiones   | -                      | -                             | -                      | -                      | -                      | -                     |
| Pago de estímulos a servidores públicos                                   | -                      | -                             | -                      | -                      | -                      | -                     |
| <b>Materiales y suministros</b>   | <b>\$10,431,100.53</b> | <b>\$463,968.88</b>           | <b>\$10,895,069.41</b> | <b>\$4,374,730.03</b>  | <b>\$4,374,730.03</b>  | <b>\$6,520,339.38</b> |
| Materiales de administración, emisión de documentos y artículos oficiales | \$718,019.94           | -                             | \$718,019.94           | \$273,986.86           | \$273,986.86           | \$444,033.08          |
| Alimentos y utensilios  | \$371,345.48           | -                             | \$371,345.48           | \$206,971.41           | \$206,971.41           | \$164,374.07          |
| Materias primas y materiales de producción y comercialización             | -                      | \$363,968.88                  | \$363,968.88           | \$363,968.88           | \$363,968.88           | -                     |
| Materiales y artículos de construcción y de reparación                    | \$830,000.00           | \$100,000.00                  | \$930,000.00           | \$835,410.42           | \$835,410.42           | \$94,589.58           |
| Productos químicos, farmacéuticos y de laboratorio                        | \$502,470.85           | -                             | \$502,470.85           | \$251,214.62           | \$251,214.62           | \$251,256.23          |
| Combustibles, lubricantes y aditivos                                      | \$6,459,751.71         | -                             | \$6,459,751.71         | \$2,207,209.13         | \$2,207,209.13         | \$4,252,542.58        |
| Vestuario, blancos, prendas de protección y artículos deportivos          | \$133,716.39           | -                             | \$133,716.39           | \$15,712.64            | \$15,712.64            | \$118,003.75          |
| Materiales y suministros para seguridad                                   | \$135,000.00           | -                             | \$135,000.00           | -                      | -                      | \$135,000.00          |
| Herramientas, refacciones y accesorios menores                            | \$1,280,796.16         | -                             | \$1,280,796.16         | \$220,256.07           | \$220,256.07           | \$1,060,540.09        |
| <b>Servicios generales</b>  | <b>\$20,672,749.71</b> | <b>\$-1,711,188.68</b>        | <b>\$18,961,561.03</b> | <b>\$9,275,793.54</b>  | <b>\$9,275,793.54</b>  | <b>\$9,685,767.49</b> |
| Servicios básicos   | \$7,357,819.19         | \$-2,711,188.68               | \$4,646,630.51         | \$2,583,570.73         | \$2,583,570.73         | \$2,063,059.78        |
| Servicios de arrendamiento  | \$1,407,503.47         | -                             | \$1,407,503.47         | \$933,824.91           | \$933,824.91           | \$473,678.56          |
| Servicios profesionales, científicos, técnicos y otros servicios          | \$1,092,000.00         | -                             | \$1,092,000.00         | \$345,427.46           | \$345,427.46           | \$746,572.54          |
| Servicios financieros, bancarios y comerciales                            | \$213,977.32           | -                             | \$213,977.32           | \$49,997.02            | \$49,997.02            | \$163,980.30          |
| Servicios de instalación, reparación, mantenimiento y conservación        | \$5,620,375.07         | -                             | \$5,620,375.07         | \$2,466,840.04         | \$2,466,840.04         | \$3,153,535.03        |
| Servicios de comunicación social y publicidad                             | \$878,310.00           | -                             | \$878,310.00           | \$6,550.64             | \$6,550.64             | \$871,759.36          |
| Servicios de traslado y viáticos  | \$639,042.33           | -                             | \$639,042.33           | \$148,075.57           | \$148,075.57           | \$490,966.76          |
| Servicios oficiales   | \$2,681,548.65         | -                             | \$2,681,548.65         | \$1,351,849.66         | \$1,351,849.66         | \$1,329,698.99        |
| Otros servicios generales   | \$782,173.68           | \$1,000,000.00                | \$1,782,173.68         | \$1,389,657.51         | \$1,389,657.51         | \$392,516.17          |
| <b>Transferencias, asignaciones, subsidios y otras ayudas</b>             | <b>\$4,934,643.27</b>  | <b>\$595,889.80</b>           | <b>\$5,530,533.07</b>  | <b>\$2,163,412.52</b>  | <b>\$2,163,412.52</b>  | <b>\$3,367,120.55</b> |
| Transferencias internas y asignaciones al sector público                  | -                      | \$595,889.80                  | \$595,889.80           | \$595,889.80           | \$595,889.80           | -                     |
| Transferencias al resto del sector público                                | -                      | -                             | -                      | -                      | -                      | -                     |
| Subsidios y subvenciones  | -                      | -                             | -                      | \$1,567,522.72         | \$1,567,522.72         | \$3,367,120.55        |
| Ayudas sociales   | \$4,934,643.27         | -                             | \$4,934,643.27         | -                      | -                      | -                     |
| Pensiones y jubilaciones  | -                      | -                             | -                      | -                      | -                      | -                     |
| Transferencias a fideicomisos, mandatos y otros análogos                  | -                      | -                             | -                      | -                      | -                      | -                     |
| Transferencias a la seguridad social                                      | -                      | -                             | -                      | -                      | -                      | -                     |
| Donativos   | -                      | -                             | -                      | -                      | -                      | -                     |
| Transferencias al exterior  | -                      | -                             | -                      | -                      | -                      | -                     |
| <b>Bienes muebles, inmuebles e intangibles</b>                            | <b>\$4,396,771.00</b>  | <b>\$651,330.00</b>           | <b>\$5,048,101.00</b>  | <b>\$3,438,765.56</b>  | <b>\$3,438,765.56</b>  | <b>\$1,609,335.44</b> |
| Mobiliario y equipo de administración                                     | \$762,500.00           | -                             | \$762,500.00           | \$211,391.68           | \$211,391.68           | \$551,108.32          |
| Mobiliario y equipo educacional y recreativo                              | \$73,000.00            | -                             | \$73,000.00            | \$5,999.00             | \$5,999.00             | \$67,001.00           |
| Equipo e instrumental médico y de laboratorio                             | -                      | -                             | -                      | -                      | -                      | -                     |
| Vehículos y equipo de transporte  | \$1,858,000.00         | -                             | \$1,858,000.00         | \$1,585,630.00         | \$1,585,630.00         | \$272,370.00          |
| Equipo de defensa y seguridad   | -                      | \$151,330.00                  | \$151,330.00           | \$151,330.00           | \$151,330.00           | -                     |
| Maquinaria, otros equipos y herramientas                                  | \$753,271.00           | -                             | \$753,271.00           | \$34,414.88            | \$34,414.88            | \$718,856.12          |



San Rafael  
Estado Analítico del Ejercicio del presupuesto de Egresos  
Clasificación por Objeto del Gasto (Capítulo y Concepto)



del 1 de enero al 30 de Junio de 2018

|   |                        |                        |                        |                        |                        |                        |
|---|------------------------|------------------------|------------------------|------------------------|------------------------|------------------------|
| Activos biológicos  | \$950,000.00           | \$500,000.00           | \$1,450,000.00         | \$1,450,000.00         | \$1,450,000.00         |                        |
| Bienes inmuebles  |                        |                        |                        |                        |                        |                        |
| Activos intangibles   |                        |                        |                        |                        |                        |                        |
| <b>Inversión pública</b>                                      | <b>\$35,738,891.34</b> | <b>\$35,738,891.34</b> | <b>\$35,738,891.34</b> | <b>\$35,738,891.34</b> | <b>\$35,738,891.34</b> | <b>\$35,738,891.34</b> |
| Obra pública en bienes de dominio público                     | \$19,160,559.34        | \$19,160,559.34        | \$19,160,559.34        | \$19,160,559.34        | \$19,160,559.34        | \$19,160,559.34        |
| Obra pública en bienes propios                                | \$16,578,332.00        | \$16,578,332.00        | \$16,578,332.00        | \$16,578,332.00        | \$16,578,332.00        | \$16,578,332.00        |
| Proyectos productivos y acciones de fomento                   |                        |                        |                        |                        |                        |                        |
| <b>Inversiones financieras y otras provisiones</b>            | <b>\$663,231.77</b>    | <b>\$663,231.77</b>    | <b>\$663,231.77</b>    | <b>\$663,231.77</b>    | <b>\$663,231.77</b>    | <b>\$663,231.77</b>    |
| Inversiones para el fomento de actividades productivas        | \$503,231.77           | \$503,231.77           | \$503,231.77           | \$503,231.77           | \$503,231.77           | \$503,231.77           |
| Acciones y participaciones de capital                         |                        |                        |                        |                        |                        |                        |
| Compra de títulos y valores                                   |                        |                        |                        |                        |                        |                        |
| Concesión de préstamos  |                        |                        |                        |                        |                        |                        |
| Inversiones en fideicomisos, mandatos y otros análogos        |                        |                        |                        |                        |                        |                        |
| Otras inversiones financieras                                 |                        |                        |                        |                        |                        |                        |
| Provisiones para contingencias y otras erogaciones especiales | \$160,000.00           | \$160,000.00           | \$160,000.00           | \$160,000.00           | \$160,000.00           | \$160,000.00           |
| <b>Participaciones y aportaciones</b>                         |                        |                        |                        |                        |                        |                        |
| Participaciones   |                        |                        |                        |                        |                        |                        |
| Aportaciones  |                        |                        |                        |                        |                        |                        |
| Convenios   |                        |                        |                        |                        |                        |                        |
| <b>Deuda pública</b>  | <b>\$809,500.00</b>    | <b>\$809,500.00</b>    | <b>\$809,500.00</b>    | <b>\$809,500.00</b>    | <b>\$809,500.00</b>    | <b>\$486,214.33</b>    |
| Amortización de la deuda pública                              | \$755,000.00           | \$755,000.00           | \$755,000.00           | \$755,000.00           | \$755,000.00           | \$440,392.80           |
| Intereses de la deuda pública                                 | \$54,500.00            | \$54,500.00            | \$54,500.00            | \$54,500.00            | \$54,500.00            | \$45,821.53            |
| Comisiones de la deuda pública                                |                        |                        |                        |                        |                        |                        |
| Gastos de la deuda pública                                    |                        |                        |                        |                        |                        |                        |
| Costo por coberturas  |                        |                        |                        |                        |                        |                        |
| Apoyos financieros  |                        |                        |                        |                        |                        |                        |
| Adeudos de ejercicios fiscales anteriores (ADEFAS)            |                        |                        |                        |                        |                        |                        |
| <b>Total del Gasto</b>  | <b>\$98,115,978.37</b> | <b>\$98,115,978.37</b> | <b>\$98,115,978.37</b> | <b>\$98,115,978.37</b> | <b>\$30,977,675.70</b> | <b>\$67,138,302.67</b> |



LIC. LUIS DANIEL LAGUNES MARIN  
PRESIDENTE MUNICIPAL.



L.A.E. KARLA LILIANA MARTINEZ TORALES  
TESORERA MUNICIPAL.

AYUNTAMIENTO CONSTITUCIONAL  
SAN RAFAEL, VER.  
2018-2021



C. YARITZA MENDOZA HERNANDEZ  
SINDICA UNICA.

TESORERIA



LIC. OSCAR ALBERTO DELGADO MENDEZ  
REGIDOR UNICO

H. AYUNTAMIENTO CONSTITUCIONAL  
SAN RAFAEL, VER.  
2018-2021

H. AYUNTAMIENTO CONSTITUCIONAL  
SAN RAFAEL, VER.  
2018-2021

REGIDURÍA





**San Rafael**  
**Estado Analítico del Ejercicio del Presupuesto de Egresos**  
**Clasificación Económica (por Tipo de Gasto)**

del 1 de enero al 30 de junio de 2018

| Concepto  | Egresos                |                            |                        |                        |                        | Subejercicio           |
|---|------------------------|----------------------------|------------------------|------------------------|------------------------|------------------------|
|   | Aprobado               | Ampliaciones / Reducciones | Modificado             | Devengado              | Pagado                 |                        |
|   | 1                      | 2                          | 3 = (1 + 2)            | 4                      | 5                      |                        |
| Gasto Corriente                                   | \$56,667,584.26        | -                          | \$56,667,584.26        | \$27,215,624.47        | \$27,215,624.47        | \$29,451,959.79        |
| Gasto de Capital                                  | \$40,638,894.11        | -                          | \$40,638,894.11        | \$3,438,765.56         | \$3,438,765.56         | \$37,200,128.55        |
| Amortización de la deuda y disminución de pasivos | \$809,500.00           | -                          | \$809,500.00           | \$323,285.67           | \$323,285.67           | \$486,214.33           |
| Pensiones y Jubilaciones                          | -                      | -                          | -                      | -                      | -                      | -                      |
| Participaciones                                   | -                      | -                          | -                      | -                      | -                      | -                      |
| <b>Total del Gasto</b>                            | <b>\$98,115,978.37</b> | -                          | <b>\$98,115,978.37</b> | <b>\$30,977,675.70</b> | <b>\$30,977,675.70</b> | <b>\$67,138,302.67</b> |



H. AYUNTAMIENTO CONSTITUCIONAL  
 SAN RAFAEL, VER.

*Kenneth Martínez*

L.A.E. KARLA LILIANA MARTINEZ TORALES  
 TESORERA MUNICIPAL TESORERÍA

**COMISION DE HACIENDA**



C. YARITZA MENDOZA HERNANDEZ  
 SINDICA UNICA. H. AYUNTAMIENTO CONSTITUCIONAL  
 SAN RAFAEL, VER.

*Oscar Alberto Delgado Méndez*

LIC. OSCAR ALBERTO DELGADO MENDOZA  
 REGIDOR UNICO



2018-2021  
 SINDICATURA



H. AYUNTAMIENTO CONSTITUCIONAL  
 SAN RAFAEL, VER.  
 2018-2021  
 REGIDURÍA



San Rafael

Estado Analítico del Ejercicio del Presupuesto de Egresos  
Clasificación Administrativa



del 1 de enero al 30 de Junio de 2018

| Concepto                     | Egresos                |                            |                        |                        |                        | Subejercicio           |
|------------------------------|------------------------|----------------------------|------------------------|------------------------|------------------------|------------------------|
|                              | Aprobado               | Ampliaciones / Reducciones | Modificado             | Devengado              | Pagado                 |                        |
|                              | 1                      | 2                          | 3 = (1 + 2)            | 4                      | 5                      | 6 = (3 - 4)            |
| Presidencia Municipal        | \$3,605,766.57         | -                          | \$3,605,766.57         | \$488,528.73           | \$488,528.73           | \$3,117,237.84         |
| Sindicatura                  | \$1,073,029.18         | -                          | \$1,073,029.18         | \$302,842.91           | \$302,842.91           | \$770,186.27           |
| Regiduría                    | \$407,238.00           | \$298,819.45               | \$706,057.45           | \$621,579.45           | \$621,579.45           | \$84,478.00            |
| Secretaría del ayuntamiento  | \$4,161,729.22         | -                          | \$4,161,729.22         | \$1,229,863.64         | \$1,229,863.64         | \$2,931,865.58         |
| Organo de Control Interno    | \$1,673,826.57         | -                          | \$1,673,826.57         | \$331,685.82           | \$331,685.82           | \$1,342,140.75         |
| Organos Auxiliares           | \$126,308.00           | \$835,377.82               | \$961,685.82           | \$804,275.82           | \$804,275.82           | \$157,410.00           |
| Presidente Municipal         | \$56,038,842.49        | \$-1,134,197.27            | \$54,904,645.22        | \$15,356,836.94        | \$15,356,836.94        | \$39,547,808.28        |
| Desarrollo Económico         | \$508,861.77           | -                          | \$508,861.77           | \$121,068.00           | \$121,068.00           | \$387,793.77           |
| Desarrollo social            | \$13,381,087.59        | -                          | \$13,381,087.59        | \$3,626,314.82         | \$3,626,314.82         | \$9,754,772.77         |
| Servicio Público de Tránsito | -                      | -                          | -                      | -                      | -                      | -                      |
| Dirección de Obras Públicas  | \$2,092,291.60         | -                          | \$2,092,291.60         | \$1,026,551.82         | \$1,026,551.82         | \$1,065,739.78         |
| Policia Municipal Preventiva | \$10,745,429.48        | -                          | \$10,745,429.48        | \$5,188,968.13         | \$5,188,968.13         | \$5,556,461.35         |
| Tesoreria                    | \$4,301,567.90         | -                          | \$4,301,567.90         | \$1,879,159.62         | \$1,879,159.62         | \$2,422,408.28         |
| <b>Total del Gasto</b>       | <b>\$98,115,978.37</b> | -                          | <b>\$98,115,978.37</b> | <b>\$30,977,675.70</b> | <b>\$30,977,675.70</b> | <b>\$67,138,302.67</b> |



LIC. LUIS DANIEL LAGUNES MARIN  
PRESIDENTE MUNICIPAL.



C. YARITZA MENDOZA HERNANDEZ  
SINDICA UNICA.



L. AYUNTAMIENTO CONSTITUCIONAL  
SAN RAFAEL, VER.  
L.A.E. KARLA LILIANA MARTINEZ TORALES  
2018-2021  
TESORERA MUNICIPAL.

*Karla Martinez*

TESORERIA



*Oscar Alberto Delgado Mendez*

LIC. OSCAR ALBERTO DELGADO MENDOZA  
REGIDOR UNICO

H. AYUNTAMIENTO CONSTITUCIONAL  
SAN RAFAEL, VER.  
2018-2021  
REGIDURIA



**San Rafael**  
**Estado Analítico del Ejercicio del Presupuesto de Egresos**  
**Clasificación Funcional (Finalidad y Función)**



del 1 de enero al 30 de Junio de 2018

| Concepto  | Egresos                |                               |                        |                        |                        | Subejercicio<br>6 = (3 - 4) |
|---|------------------------|-------------------------------|------------------------|------------------------|------------------------|-----------------------------|
|   | Aprobado               | Ampliaciones /<br>Reducciones | Modificado             | Devengado              | Pagado                 |                             |
|   | 1                      | 2                             | 3 = (1 + 2)            | 4                      | 5                      |                             |
| <b>Gobierno</b>   | \$97,306,478.37        | -                             | \$97,306,478.37        | \$30,654,390.03        | \$30,654,390.03        | \$66,652,088.34             |
| Legislación   | -                      | -                             | -                      | -                      | -                      | -                           |
| Justicia  | -                      | -                             | -                      | -                      | -                      | -                           |
| Coordinación de la política de gobierno   | \$97,306,478.37        | -                             | \$97,306,478.37        | \$30,654,390.03        | \$30,654,390.03        | \$66,652,088.34             |
| Relaciones Exteriores   | -                      | -                             | -                      | -                      | -                      | -                           |
| Asuntos Financieros Y Hacendarios   | -                      | -                             | -                      | -                      | -                      | -                           |
| Seguridad Nacional  | -                      | -                             | -                      | -                      | -                      | -                           |
| Asuntos de Orden Público y de Seguridad Interior  | -                      | -                             | -                      | -                      | -                      | -                           |
| Otros Servicios Generales   | -                      | -                             | -                      | -                      | -                      | -                           |
| <b>Desarrollo Social</b>  | -                      | -                             | -                      | -                      | -                      | -                           |
| Protección Ambiental  | -                      | -                             | -                      | -                      | -                      | -                           |
| Vivienda y Servicios a la Comunidad   | -                      | -                             | -                      | -                      | -                      | -                           |
| Salud   | -                      | -                             | -                      | -                      | -                      | -                           |
| Recreación, Cultura y Otras Manifestaciones Sociales  | -                      | -                             | -                      | -                      | -                      | -                           |
| Educación   | -                      | -                             | -                      | -                      | -                      | -                           |
| Protección Social En Salud  | -                      | -                             | -                      | -                      | -                      | -                           |
| Otros Asuntos Sociales  | -                      | -                             | -                      | -                      | -                      | -                           |
| <b>Desarrollo Económico</b>   | -                      | -                             | -                      | -                      | -                      | -                           |
| Asuntos Económicos, Comerciales y Laborales en General  | -                      | -                             | -                      | -                      | -                      | -                           |
| Agropecuaria, Silvicultura, Pesca y Caza  | -                      | -                             | -                      | -                      | -                      | -                           |
| Combustibles y Energía  | -                      | -                             | -                      | -                      | -                      | -                           |
| Minería, Manufacturas y Construcción  | -                      | -                             | -                      | -                      | -                      | -                           |
| Transporte  | -                      | -                             | -                      | -                      | -                      | -                           |
| Comunicaciones  | -                      | -                             | -                      | -                      | -                      | -                           |
| Turismo   | -                      | -                             | -                      | -                      | -                      | -                           |
| Ciencia, Tecnología e Innovación  | -                      | -                             | -                      | -                      | -                      | -                           |
| Otras Industrias y Otros Asuntos Económicos   | -                      | -                             | -                      | -                      | -                      | -                           |
| <b>Otras No Clasificadas en Funciones Anteriores</b>  | \$809,500.00           | -                             | \$809,500.00           | \$323,285.67           | \$323,285.67           | \$486,214.33                |
| Transacciones De La Deuda Pública / Costo Financiero De La Deuda                              | \$809,500.00           | -                             | \$809,500.00           | \$323,285.67           | \$323,285.67           | \$486,214.33                |
| Transferencias, Participaciones Y Aportaciones Entre Diferentes Niveles y ordenes de Gobierno | -                      | -                             | -                      | -                      | -                      | -                           |
| Saneamiento Del Sistema Financiero  | -                      | -                             | -                      | -                      | -                      | -                           |
| Adeudos De Ejercicios Fiscales Anteriores   | -                      | -                             | -                      | -                      | -                      | -                           |
| <b>Total del Gasto</b>  | <b>\$98,115,978.37</b> | <b>-</b>                      | <b>\$98,115,978.37</b> | <b>\$30,977,675.70</b> | <b>\$30,977,675.70</b> | <b>\$67,138,302.67</b>      |

LIC. LUIS DANIEL LAGUNES MARIN  
 PRESIDENTE MUNICIPAL.



L.A.E. KARLA LILIANA MARTINEZ TORALES  
 TESORERA MUNICIPAL.

AYUNTAMIENTO CONSTITUCIONAL  
 SAN RAFAEL, VER.  
 2018-2021  
 TESORERIA

C. YARITZA MENDOZA HERNANDEZ  
 SINDICA UNICA.

H. AYUNTAMIENTO CONSTITUCIONAL  
 SAN RAFAEL, VER.  
 2018-2021  
 SINDICATURA



LIC. OSCAR ALBERTO DELGADO  
 REGIDOR UNICO

H. AYUNTAMIENTO CONSTITUCIONAL  
 SAN RAFAEL, VER.  
 2018-2021  
 REGIDURÍA







MUNICIPIO DE SAN RAFAEL  
Balanza de Comprobacion  
Junio 2018



| Num. Cuenta            | Descripcion                 | Saldo anterior | Debe          | Haber         | Saldo actual  |
|------------------------|-----------------------------|----------------|---------------|---------------|---------------|
| 1-0-0-0-00-00-00-00-00 | Activo                      | 70,510,407.23  | 18,517,216.49 | 12,884,412.54 | 76,143,211.18 |
| 1-1-0-0-00-00-00-00-00 | Circulante                  | 35,204,624.64  | 13,032,417.95 | 12,884,412.54 | 35,352,630.05 |
| 1-1-1-0-00-00-00-00-00 | Efectivo y equivalentes     | 17,341,280.64  | 11,343,725.43 | 11,166,832.49 | 17,518,173.58 |
| 1-1-1-1-00-00-00-00-00 | Efectivo                    | 324,211.83     | 226,968.01    | 166,384.65    | 384,795.19    |
| 1-1-1-1-01-00-00-00-00 | Caja general                | 304,211.83     | 226,968.01    | 166,384.65    | 364,795.19    |
| 1-1-1-1-02-00-00-00-00 | Fondo fijo de caja          | 20,000.00      | 0.00          | 0.00          | 20,000.00     |
| 1-1-1-1-02-01-00-00-00 | Karla Liliana Martine       | 20,000.00      | 0.00          | 0.00          | 20,000.00     |
| 1-1-1-2-00-00-00-00-00 | Bancos/Tesorerer            | 17,017,068.81  | 11,116,757.42 | 11,000,447.84 | 17,133,378.39 |
| 1-1-1-2-01-00-00-00-00 | Banamex                     | 422,274.87     | 2,506,442.90  | 1,238,665.58  | 1,690,052.19  |
| 1-1-1-2-01-01-00-00-00 | Cta.1108922                 | 102,353.91     | 0.00          | 0.00          | 102,353.91    |
| 1-1-1-2-01-02-00-00-00 | Cta.5508488                 | 188,815.44     | 166,384.65    | 180,017.40    | 175,182.69    |
| 1-1-1-2-01-03-00-00-00 | Cta.1283899                 | 19,199.12      | 1,798,058.25  | 546,307.38    | 1,270,949.99  |
| 1-1-1-2-01-04-00-00-00 | Cta. 4791476                | 5,000.00       | 0.00          | 0.00          | 5,000.00      |
| 1-1-1-2-01-05-00-00-00 | Cta. 4791484                | 46,489.60      | 360,000.00    | 348,266.80    | 58,222.80     |
| 1-1-1-2-01-06-00-00-00 | Cta. 4791468                | 60,416.80      | 182,000.00    | 164,074.00    | 78,342.80     |
| 1-1-1-2-02-00-00-00-00 | BBVA Bancomer               | 16,594,793.94  | 8,610,314.52  | 9,761,782.26  | 15,443,326.20 |
| 1-1-1-2-02-05-00-00-00 | Cuenta nueva poner de       | 0.00           | 0.00          | 0.00          | 0.00          |
| 1-1-1-2-02-06-00-00-00 | Cta. 0110106372             | 59,516.99      | 0.51          | 765.60        | 58,751.90     |
| 1-1-1-2-02-10-00-00-00 | Cta.110106445               | 918,427.45     | 7.91          | 0.00          | 918,435.36    |
| 1-1-1-2-02-11-00-00-00 | Cta. 0198908303             | 0.01           | 0.00          | 0.00          | 0.01          |
| 1-1-1-2-02-12-00-00-00 | Cta.0110556610              | 10,689.04      | 0.00          | 0.00          | 10,689.04     |
| 1-1-1-2-02-15-00-00-00 | Cta. 103795780              | 202,251.68     | 0.00          | 0.00          | 202,251.68    |
| 1-1-1-2-02-16-00-00-00 | Cta.0110556629              | 4,790.07       | 0.19          | 0.00          | 4,790.26      |
| 1-1-1-2-02-17-00-00-00 | Cta.110106178               | 16,559.98      | 0.14          | 0.00          | 16,560.12     |
| 1-1-1-2-02-18-00-00-00 | Cta.0110775142              | 9,054.73       | 0.00          | 0.00          | 9,054.73      |
| 1-1-1-2-02-19-00-00-00 | Cta.0110778753              | 11,924.00      | 0.00          | 0.00          | 11,924.00     |
| 1-1-1-2-02-20-00-00-00 | Cta.0110819298              | 28,347.84      | 0.24          | 0.00          | 28,348.08     |
| 1-1-1-2-02-21-00-00-00 | Cta.0110778702              | 489.03         | 0.00          | 0.00          | 489.03        |
| 1-1-1-2-02-26-00-00-00 | Cta 00111323873             | 122,643.30     | 5,078,092.69  | 4,172,192.31  | 1,028,543.68  |
| 1-1-1-2-02-27-00-00-00 | Cta. 0111324683             | 892,411.47     | 1,856,798.59  | 1,214,104.24  | 1,535,105.82  |
| 1-1-1-2-02-28-00-00-00 | Cta. 0111324705             | 8,858,944.88   | 283.28        | 3,531,405.11  | 5,327,823.05  |
| 1-1-1-2-02-29-00-00-00 | Cta. 111699660 FORTAF       | 5,458,743.47   | 223.35        | 843,315.00    | 4,615,651.82  |
| 1-1-1-2-02-30-00-00-00 | Cta. 111595032 Hidroc       | 0.00           | 74,902.90     | 0.00          | 74,902.90     |
| 1-1-1-2-02-31-00-00-00 | Cta. 111841777 FORTAF       | 0.00           | 1,600,004.72  | 0.00          | 1,600,004.72  |
| 1-1-2-0-00-00-00-00-00 | Derechos a recibir efectivo | 12,969,523.83  | 588,779.79    | 299,282.86    | 13,259,020.76 |
| 1-1-2-3-00-00-00-00-00 | Deudores diversos por cob   | 12,845,950.22  | 584,377.79    | 299,282.86    | 13,131,045.15 |
| 1-1-2-3-01-00-00-00-00 | Devoluciones a proveedo     | 1,542,650.00   | 220,000.00    | 0.00          | 1,762,650.00  |
| 1-1-2-3-01-01-00-00-00 | Acciones Fortamun-Df        | 1,542,650.00   | 220,000.00    | 0.00          | 1,762,650.00  |
| 1-1-2-3-02-00-00-00-00 | Gastos a comprobar          | 577,794.86     | 337,377.79    | 248,454.86    | 666,717.79    |
| 1-1-2-3-02-02-00-00-00 | Karla Liliana Martine       | 1,528.02       | 11.02         | 283.03        | 1,256.01      |
| 1-1-2-3-02-03-00-00-00 | Gabriela Lpez Sanche        | 98,207.28      | 40,000.00     | 45,539.14     | 92,668.14     |
| 1-1-2-3-02-04-00-00-00 | Silvestre Vazquez Val       | 11,162.87      | 31,000.00     | 32,021.67     | 10,141.20     |
| 1-1-2-3-02-05-00-00-00 | Hector Gonzalez Garci       | 316,705.28     | 195,000.77    | 101,151.20    | 410,554.85    |
| 1-1-2-3-02-06-00-00-00 | Jos • Alberto Matus Pa      | 11.36          | 15,000.00     | 14,987.67     | 23.69         |
| 1-1-2-3-02-07-00-00-00 | Hugo Alberto Vazquez        | 70,229.90      | 7,000.00      | 0.00          | 77,229.90     |
| 1-1-2-3-02-08-00-00-00 | Nestor Daniel Garcia        | 51,342.85      | 33,166.00     | 40,772.15     | 43,736.70     |
| 1-1-2-3-02-09-00-00-00 | Luis Angel Cortes Lin       | 17,000.00      | 0.00          | 0.00          | 17,000.00     |
| 1-1-2-3-02-10-00-00-00 | Yaritzza Mendoza Herna      | 107.30         | 0.00          | 0.00          | 107.30        |
| 1-1-2-3-02-12-00-00-00 | Oscar Alberto Delgado       | 5,000.00       | 0.00          | 0.00          | 5,000.00      |
| 1-1-2-3-02-13-00-00-00 | Abraham Bautista Gali       | 0.00           | 4,200.00      | 4,200.00      | 0.00          |
| 1-1-2-3-02-14-00-00-00 | Jesus Castro Plumarin       | 4,000.00       | 0.00          | 0.00          | 4,000.00      |
| 1-1-2-3-02-15-00-00-00 | Erasmus Martinez Naran      | 2,500.00       | 0.00          | 2,500.00      | 0.00          |
| 1-1-2-3-02-16-00-00-00 | Luis Daniel Lagunes M       | 0.00           | 5,000.00      | 0.00          | 5,000.00      |

|                        |                             |               |              |              |               |
|------------------------|-----------------------------|---------------|--------------|--------------|---------------|
| 1-1-2-3-02-17-00-00-00 | Alejandra Velazquez M       | 0.00          | 7,000.00     | 7,000.00     | 0.00          |
| 1-1-2-3-03-00-00-00-00 | Responsabilidad de func     | 10,530,260.36 | 0.00         | 0.00         | 10,530,260.36 |
| 1-1-2-3-03-07-00-00-00 | Fondo Capufe                | 141,138.94    | 0.00         | 0.00         | 141,138.94    |
| 1-1-2-3-03-10-00-00-00 | Sefiplan (Fondo Forta       | 1,050,000.00  | 0.00         | 0.00         | 1,050,000.00  |
| 1-1-2-3-03-11-00-00-00 | Sefiplan (Fondo Capuf       | 817,308.42    | 0.00         | 0.00         | 817,308.42    |
| 1-1-2-3-03-12-00-00-00 | Sefiplan (Fondo Fism        | 5,882,268.00  | 0.00         | 0.00         | 5,882,268.00  |
| 1-1-2-3-03-14-00-00-00 | Sefiplan (Fondo Capuf       | 2,639,545.00  | 0.00         | 0.00         | 2,639,545.00  |
| 1-1-2-3-04-00-00-00-00 | Anticipos a cuenta de s     | 195,245.00    | 27,000.00    | 50,828.00    | 171,417.00    |
| 1-1-2-3-04-03-00-00-00 | Jhony Cuevas Calixto        | 3,000.00      | 0.00         | 0.00         | 3,000.00      |
| 1-1-2-3-04-04-00-00-00 | Veronica Moreno Macia       | 6,000.00      | 0.00         | 2,000.00     | 4,000.00      |
| 1-1-2-3-04-05-00-00-00 | Eutiquio Romero Serra       | 7,144.00      | 0.00         | 1,428.00     | 5,716.00      |
| 1-1-2-3-04-06-00-00-00 | Norma Arroyo                | 8,000.00      | 0.00         | 4,000.00     | 4,000.00      |
| 1-1-2-3-04-07-00-00-00 | Leticia Yarinka Cagna       | 7,000.00      | 0.00         | 2,000.00     | 5,000.00      |
| 1-1-2-3-04-08-00-00-00 | Alain Herrera Viveros       | 3,501.00      | 0.00         | 0.00         | 3,501.00      |
| 1-1-2-3-04-09-00-00-00 | Andres Mestiza Segura       | 2,400.00      | 0.00         | 800.00       | 1,600.00      |
| 1-1-2-3-04-10-00-00-00 | Alejandra Velazquez M       | 2,100.00      | 0.00         | 700.00       | 1,400.00      |
| 1-1-2-3-04-11-00-00-00 | Gustavo Armando Diaz        | 4,500.00      | 0.00         | 1,500.00     | 3,000.00      |
| 1-1-2-3-04-12-00-00-00 | Armando Segura Mendez       | 3,000.00      | 0.00         | 1,000.00     | 2,000.00      |
| 1-1-2-3-04-13-00-00-00 | Jonathan Romagnoli Es       | 3,600.00      | 0.00         | 1,200.00     | 2,400.00      |
| 1-1-2-3-04-14-00-00-00 | Jesus Castro Pumarino       | 13,000.00     | 0.00         | 5,000.00     | 8,000.00      |
| 1-1-2-3-04-15-00-00-00 | Elsa Sanabia Loya.          | 7,000.00      | 0.00         | 2,000.00     | 5,000.00      |
| 1-1-2-3-04-16-00-00-00 | Silvestre Vazquez Val       | 7,000.00      | 0.00         | 2,000.00     | 5,000.00      |
| 1-1-2-3-04-17-00-00-00 | Juan Carlos Ramirez R       | 2,800.00      | 0.00         | 800.00       | 2,000.00      |
| 1-1-2-3-04-18-00-00-00 | Francisco Roustand Fr       | 3,500.00      | 0.00         | 1,000.00     | 2,500.00      |
| 1-1-2-3-04-19-00-00-00 | Jose Natividad Hernan       | 3,500.00      | 0.00         | 1,000.00     | 2,500.00      |
| 1-1-2-3-04-20-00-00-00 | Angel Ernesto Galindo       | 10,500.00     | 0.00         | 3,000.00     | 7,500.00      |
| 1-1-2-3-04-22-00-00-00 | Esperanza Garcia Varg       | 7,000.00      | 5,000.00     | 3,000.00     | 9,000.00      |
| 1-1-2-3-04-23-00-00-00 | Guillermina Herrera B       | 4,000.00      | 0.00         | 1,000.00     | 3,000.00      |
| 1-1-2-3-04-24-00-00-00 | Benito Perez Herrera        | 12,000.00     | 0.00         | 3,000.00     | 9,000.00      |
| 1-1-2-3-04-25-00-00-00 | Antonio Cristen Lemus       | 10,000.00     | 0.00         | 2,000.00     | 8,000.00      |
| 1-1-2-3-04-26-00-00-00 | Erick Santiago Reyes        | 10,000.00     | 0.00         | 2,000.00     | 8,000.00      |
| 1-1-2-3-04-27-00-00-00 | Gregorio Hazel Simon        | 5,000.00      | 0.00         | 1,000.00     | 4,000.00      |
| 1-1-2-3-04-28-00-00-00 | Erika Ortega Romagnol       | 2,700.00      | 0.00         | 600.00       | 2,100.00      |
| 1-1-2-3-04-29-00-00-00 | Yaritzza Mendoza Herna      | 10,000.00     | 0.00         | 0.00         | 10,000.00     |
| 1-1-2-3-04-30-00-00-00 | Yazmin Quijano Cuevas       | 2,000.00      | 0.00         | 400.00       | 1,600.00      |
| 1-1-2-3-04-31-00-00-00 | Maricela Ramiro River       | 5,000.00      | 0.00         | 1,000.00     | 4,000.00      |
| 1-1-2-3-04-32-00-00-00 | Delia Del Angel Ramos       | 7,000.00      | 0.00         | 1,400.00     | 5,600.00      |
| 1-1-2-3-04-33-00-00-00 | Luis Manuel Perez Zar       | 8,000.00      | 0.00         | 1,600.00     | 6,400.00      |
| 1-1-2-3-04-34-00-00-00 | Francisco Oudulet Mar       | 10,000.00     | 0.00         | 2,000.00     | 8,000.00      |
| 1-1-2-3-04-35-00-00-00 | Alfredo Loeza Arroyo        | 5,000.00      | 0.00         | 1,000.00     | 4,000.00      |
| 1-1-2-3-04-36-00-00-00 | Hugo Enrique Cisneros       | 0.00          | 10,000.00    | 1,000.00     | 9,000.00      |
| 1-1-2-3-04-37-00-00-00 | Laura Silvia Fajardo        | 0.00          | 4,000.00     | 400.00       | 3,600.00      |
| 1-1-2-3-04-38-00-00-00 | Ivan Celis Mendez           | 0.00          | 5,000.00     | 0.00         | 5,000.00      |
| 1-1-2-3-04-39-00-00-00 | Griselda Huerta Del T       | 0.00          | 3,000.00     | 0.00         | 3,000.00      |
| 1-1-2-4-00-00-00-00-00 | Ingresos por recuperar a    | 123,573.61    | 4,402.00     | 0.00         | 127,975.61    |
| 1-1-2-4-01-00-00-00-00 | Impuestos                   | 123,573.61    | 4,402.00     | 0.00         | 127,975.61    |
| 1-1-2-4-01-01-00-00-00 | Subsidio al Empleo          | 123,573.17    | 4,402.00     | 0.00         | 127,975.17    |
| 1-1-2-4-01-02-00-00-00 | Retencion ISR               | 0.44          | 0.00         | 0.00         | 0.44          |
| 1-1-3-0-00-00-00-00-00 | Derechos a recibir bienes o | 2,954,784.54  | 1,099,912.73 | 1,418,297.19 | 2,636,400.08  |
| 1-1-3-4-00-00-00-00-00 | Anticipo a contratistas p   | 2,954,784.54  | 1,099,912.73 | 1,418,297.19 | 2,636,400.08  |
| 1-1-3-4-01-00-00-00-00 | Anticipo a contratistas     | 2,954,784.54  | 1,099,912.73 | 1,418,297.19 | 2,636,400.08  |
| 1-1-3-4-01-01-00-00-00 | Montserrat Benavides M      | 610,091.16    | 0.00         | 482,991.39   | 127,099.77    |
| 1-1-3-4-01-02-00-00-00 | Veronica Grajales Gon       | 1,194,225.68  | 0.00         | 547,195.20   | 647,030.48    |
| 1-1-3-4-01-03-00-00-00 | Veronica Pedraza Mart       | 145,430.87    | 0.00         | 0.00         | 145,430.87    |
| 1-1-3-4-01-04-00-00-00 | Luciano Salas Contrer       | 161,393.60    | 95,634.12    | 0.00         | 257,027.72    |
| 1-1-3-4-01-05-00-00-00 | Pedro Eleuterio Falfa       | 170,091.32    | 0.00         | 47,007.96    | 123,083.36    |
| 1-1-3-4-01-06-00-00-00 | Isaac Gonzalez              | 84,745.66     | 0.00         | 0.00         | 84,745.66     |
| 1-1-3-4-01-07-00-00-00 | Manuel Castillo Telle       | 169,491.32    | 142,687.39   | 157,296.00   | 154,882.71    |
| 1-1-3-4-01-08-00-00-00 | Eduardo Espinosa Cort       | 84,745.66     | 0.00         | 52,429.24    | 32,316.42     |
| 1-1-3-4-01-09-00-00-00 | IZVER Construcciones        | 334,569.27    | 0.00         | 86,408.40    | 248,160.87    |

|                        |                             |               |              |           |               |
|------------------------|-----------------------------|---------------|--------------|-----------|---------------|
| 1-1-3-4-01-10-00-00-00 | Fernando Velazquez Mu       | 0.00          | 119,024.64   | 44,969.00 | 74,055.64     |
| 1-1-3-4-01-11-00-00-00 | Dora Maria Sandoval S       | 0.00          | 119,623.69   | 0.00      | 119,623.69    |
| 1-1-3-4-01-12-00-00-00 | Franco Pumarino Gonza       | 0.00          | 215,450.72   | 0.00      | 215,450.72    |
| 1-1-3-4-01-13-00-00-00 | Grupo Cardeñ de Vera        | 0.00          | 126,096.56   | 0.00      | 126,096.56    |
| 1-1-3-4-01-14-00-00-00 | Miguel Angel Velazque       | 0.00          | 281,395.61   | 0.00      | 281,395.61    |
| 1-1-9-0-00-00-00-00-00 | Otros activos circulantes   | 1,939,035.63  | 0.00         | 0.00      | 1,939,035.63  |
| 1-1-9-1-00-00-00-00-00 | Valores en garant傲          | 1,939,035.63  | 0.00         | 0.00      | 1,939,035.63  |
| 1-1-9-1-01-00-00-00-00 | Valores en garant傲          | 1,939,035.63  | 0.00         | 0.00      | 1,939,035.63  |
| 1-1-9-1-01-01-00-00-00 | Deutsche Bank Mexico        | 1,939,035.63  | 0.00         | 0.00      | 1,939,035.63  |
| 1-2-0-0-00-00-00-00-00 | Activo no circulante        | 35,305,782.59 | 5,484,798.54 | 0.00      | 40,790,581.13 |
| 1-2-1-0-00-00-00-00-00 | Inversiones financieras a l | 1,411,535.41  | 204,974.27   | 0.00      | 1,616,509.68  |
| 1-2-1-3-00-00-00-00-00 | Fideicomisos, mandatos y    | 1,411,535.41  | 204,974.27   | 0.00      | 1,616,509.68  |
| 1-2-1-3-08-00-00-00-00 | Fideicomisos, mandatos      | 1,411,535.41  | 204,974.27   | 0.00      | 1,616,509.68  |
| 1-2-1-3-08-01-00-00-00 | Fideicomiso Bursatil        | 1,411,535.41  | 204,974.27   | 0.00      | 1,616,509.68  |
| 1-2-3-0-00-00-00-00-00 | Bienes inmuebles, infraestr | 34,107,866.40 | 5,261,720.59 | 0.00      | 39,369,586.99 |
| 1-2-3-1-00-00-00-00-00 | Terrenos                    | 10,545,536.69 | 0.00         | 0.00      | 10,545,536.69 |
| 1-2-3-1-01-00-00-00-00 | Terrenos para usos dive     | 5,103,610.69  | 0.00         | 0.00      | 5,103,610.69  |
| 1-2-3-1-01-01-00-00-00 | Terrenos para usos Di       | 4,423,610.69  | 0.00         | 0.00      | 4,423,610.69  |
| 1-2-3-1-01-03-00-00-00 | Terrenos para usos d        | 80,000.00     | 0.00         | 0.00      | 80,000.00     |
| 1-2-3-1-01-04-00-00-00 | Terrenos para usos di       | 100,000.00    | 0.00         | 0.00      | 100,000.00    |
| 1-2-3-1-01-05-00-00-00 | Terrenos Para Usos Di       | 500,000.00    | 0.00         | 0.00      | 500,000.00    |
| 1-2-3-1-02-00-00-00-00 | Terrenos para la constr     | 5,441,926.00  | 0.00         | 0.00      | 5,441,926.00  |
| 1-2-3-1-02-01-00-00-00 | Terrenos 2004-2014          | 5,381,926.00  | 0.00         | 0.00      | 5,381,926.00  |
| 1-2-3-1-02-02-00-00-00 | Terrenos 2015               | 60,000.00     | 0.00         | 0.00      | 60,000.00     |
| 1-2-3-3-00-00-00-00-00 | Edificios no habitacional   | 19,908,194.21 | 0.00         | 0.00      | 19,908,194.21 |
| 1-2-3-3-01-00-00-00-00 | Adquisici  de edificio      | 19,908,194.21 | 0.00         | 0.00      | 19,908,194.21 |
| 1-2-3-3-01-01-00-00-00 | Palacio Municipal           | 19,908,194.21 | 0.00         | 0.00      | 19,908,194.21 |
| 1-2-3-5-00-00-00-00-00 | Construcciones en proceso   | 3,654,135.50  | 5,261,720.59 | 0.00      | 8,915,856.09  |
| 1-2-3-5-02-00-00-00-00 | Edificaci  no habitaci      | 439,423.44    | 1,313,901.02 | 0.00      | 1,753,324.46  |
| 1-2-3-5-02-01-00-00-00 | Edificaci  no habita        | 439,423.44    | 1,313,901.02 | 0.00      | 1,753,324.46  |
| 1-2-3-5-02-01-01-00-00 | FISM 10031 Barda Pe         | 0.00          | 98,735.56    | 0.00      | 98,735.56     |
| 1-2-3-5-02-01-02-00-00 | FISM 110081 Barda P         | 0.00          | 149,896.65   | 0.00      | 149,896.65    |
| 1-2-3-5-02-01-03-00-00 | FISM 110001 Aula ja         | 0.00          | 146,740.00   | 0.00      | 146,740.00    |
| 1-2-3-5-02-01-04-00-00 | FISM 110020 Aula Te         | 0.00          | 174,764.14   | 0.00      | 174,764.14    |
| 1-2-3-5-02-01-05-00-00 | FISM 110015 Aula de         | 0.00          | 107,083.91   | 0.00      | 107,083.91    |
| 1-2-3-5-02-01-06-00-00 | FISM 110011 Losa 3          | 0.00          | 232,000.00   | 0.00      | 232,000.00    |
| 1-2-3-5-02-01-07-00-00 | FISM 110004 Aula De         | 0.00          | 95,227.13    | 0.00      | 95,227.13     |
| 1-2-3-5-02-01-08-00-00 | FISM 110018 Aula Pr         | 0.00          | 145,580.00   | 0.00      | 145,580.00    |
| 1-2-3-5-02-01-09-00-00 | FISM 110028 Aula Te         | 0.00          | 49,609.34    | 0.00      | 49,609.34     |
| 1-2-3-5-02-01-10-00-00 | FISM 110072 Comedor         | 0.00          | 114,264.29   | 0.00      | 114,264.29    |
| 1-2-3-5-02-01-63-00-00 | 2017302116004 capuf         | 199,423.44    | 0.00         | 0.00      | 199,423.44    |
| 1-2-3-5-02-01-64-00-00 | 2017302116005 capuf         | 240,000.00    | 0.00         | 0.00      | 240,000.00    |
| 1-2-3-5-03-00-00-00-00 | Construcci  de obras p      | 570,712.06    | 1,630,627.07 | 0.00      | 2,201,339.13  |
| 1-2-3-5-03-01-00-00-00 | Construcci  de obras        | 570,712.06    | 1,630,627.07 | 0.00      | 2,201,339.13  |
| 1-2-3-5-03-01-01-00-00 | FISM 10058 Red elec         | 74,470.69     | 67,280.00    | 0.00      | 141,750.69    |
| 1-2-3-5-03-01-02-00-00 | FISM 10054 Red elec         | 143,897.79    | 127,600.00   | 0.00      | 271,497.79    |
| 1-2-3-5-03-01-03-00-00 | FISM 10059 Red elec         | 87,477.87     | 80,040.00    | 0.00      | 167,517.87    |
| 1-2-3-5-03-01-04-00-00 | FISM 10061 Red elec         | 264,865.71    | 238,960.00   | 0.00      | 503,825.71    |
| 1-2-3-5-03-01-05-00-00 | FISM 110056 Red Ele         | 0.00          | 186,311.07   | 0.00      | 186,311.07    |
| 1-2-3-5-03-01-06-00-00 | FISM 110076 Red ele         | 0.00          | 269,584.00   | 0.00      | 269,584.00    |
| 1-2-3-5-03-01-07-00-00 | FISM 110075 Red ele         | 0.00          | 288,028.00   | 0.00      | 288,028.00    |
| 1-2-3-5-03-01-08-00-00 | FISM 110074 red ele         | 0.00          | 372,824.00   | 0.00      | 372,824.00    |
| 1-2-3-5-04-00-00-00-00 | Divisi  de terrenos y       | 2,000,000.00  | 1,212,200.00 | 0.00      | 3,212,200.00  |
| 1-2-3-5-04-01-00-00-00 | Divisi  de terrenos         | 2,000,000.00  | 1,212,200.00 | 0.00      | 3,212,200.00  |
| 1-2-3-5-04-01-01-00-00 | FORTAFIN 2018-10200         | 2,000,000.00  | 0.00         | 0.00      | 2,000,000.00  |
| 1-2-3-5-04-01-02-00-00 | FORTAFIN-18 112001          | 0.00          | 1,212,200.00 | 0.00      | 1,212,200.00  |
| 1-2-3-5-05-00-00-00-00 | Construcci  de v傲s de       | 180,000.00    | 0.00         | 0.00      | 180,000.00    |
| 1-2-3-5-05-01-00-00-00 | Construcci  de v傲s          | 180,000.00    | 0.00         | 0.00      | 180,000.00    |
| 1-2-3-5-05-01-03-00-00 | 2017302116003 capuf         | 180,000.00    | 0.00         | 0.00      | 180,000.00    |
| 1-2-3-5-06-00-00-00-00 | Otras construcciones de     | 464,000.00    | 1,104,992.50 | 0.00      | 1,568,992.50  |

|                        |                             |               |              |      |               |
|------------------------|-----------------------------|---------------|--------------|------|---------------|
| 1-2-3-5-06-01-00-00-00 | Otras construcciones        | 464,000.00    | 1,104,992.50 | 0.00 | 1,568,992.50  |
| 1-2-3-5-06-01-01-00-00 | FISM 10038 Tanque s         | 464,000.00    | 382,800.00   | 0.00 | 846,800.00    |
| 1-2-3-5-06-01-03-00-00 | FISM 110040 Drenaje         | 0.00          | 173,520.15   | 0.00 | 173,520.15    |
| 1-2-3-5-06-01-04-00-00 | CAPUFE 18 115002 Te         | 0.00          | 548,672.35   | 0.00 | 548,672.35    |
| 1-2-4-0-00-00-00-00-00 | Bienes muebles              | 11,910,376.19 | 18,103.68    | 0.00 | 11,928,479.87 |
| 1-2-4-1-00-00-00-00-00 | Mobiliario y equipo de ad   | 1,567,420.04  | 18,103.68    | 0.00 | 1,585,523.72  |
| 1-2-4-1-01-00-00-00-00 | Muebles de oficina y es     | 587,929.80    | 9,645.68     | 0.00 | 597,575.48    |
| 1-2-4-1-01-01-00-00-00 | Mobiliario y equipo d       | 587,929.80    | 9,645.68     | 0.00 | 597,575.48    |
| 1-2-4-1-01-01-01-00-00 | Mobiliario y Eq de          | 562,049.03    | 0.00         | 0.00 | 562,049.03    |
| 1-2-4-1-01-01-02-00-00 | Mobiliario y Eq de          | 7,273.99      | 0.00         | 0.00 | 7,273.99      |
| 1-2-4-1-01-01-03-00-00 | Mobiliario y Eq de          | 7,918.00      | 0.00         | 0.00 | 7,918.00      |
| 1-2-4-1-01-01-04-00-00 | Mobiliario y eq de          | 5,588.10      | 0.00         | 0.00 | 5,588.10      |
| 1-2-4-1-01-01-05-00-00 | Mobiliario y equipo         | 5,100.68      | 9,645.68     | 0.00 | 14,746.36     |
| 1-2-4-1-02-00-00-00-00 | Muebles, excepto de ofi     | 167,288.64    | 4,060.00     | 0.00 | 171,348.64    |
| 1-2-4-1-02-01-00-00-00 | Otros muebles               | 167,288.64    | 4,060.00     | 0.00 | 171,348.64    |
| 1-2-4-1-02-01-01-00-00 | Otros muebles 2004-         | 11,848.64     | 0.00         | 0.00 | 11,848.64     |
| 1-2-4-1-02-01-02-00-00 | Otros muebles 2018-         | 155,440.00    | 4,060.00     | 0.00 | 159,500.00    |
| 1-2-4-1-03-00-00-00-00 | Equipo de c puto y de       | 812,201.60    | 4,398.00     | 0.00 | 816,599.60    |
| 1-2-4-1-03-01-00-00-00 | Bienes inform ticos         | 812,201.60    | 4,398.00     | 0.00 | 816,599.60    |
| 1-2-4-1-03-01-01-00-00 | Equipo de Computo 2         | 667,867.91    | 0.00         | 0.00 | 667,867.91    |
| 1-2-4-1-03-01-02-00-00 | Equipo de Computo 2         | 51,204.19     | 0.00         | 0.00 | 51,204.19     |
| 1-2-4-1-03-01-04-00-00 | Equipo de Computo 2         | 39,032.00     | 0.00         | 0.00 | 39,032.00     |
| 1-2-4-1-03-01-05-00-00 | Equipo de Computo 2         | 32,229.50     | 0.00         | 0.00 | 32,229.50     |
| 1-2-4-1-03-01-06-00-00 | Bienes Informaticos         | 21,868.00     | 4,398.00     | 0.00 | 26,266.00     |
| 1-2-4-2-00-00-00-00-00 | Mobiliario y equipo educa   | 168,274.38    | 0.00         | 0.00 | 168,274.38    |
| 1-2-4-2-01-00-00-00-00 | Equipos y aparatos audi     | 112,980.06    | 0.00         | 0.00 | 112,980.06    |
| 1-2-4-2-01-01-00-00-00 | Equipo audiovisual          | 112,980.06    | 0.00         | 0.00 | 112,980.06    |
| 1-2-4-2-01-01-01-00-00 | Equipo Audiovisual          | 89,480.07     | 0.00         | 0.00 | 89,480.07     |
| 1-2-4-2-01-01-02-00-00 | Equipo Audiovisual          | 3,399.99      | 0.00         | 0.00 | 3,399.99      |
| 1-2-4-2-01-01-03-00-00 | Equipo Audiovisual          | 11,600.00     | 0.00         | 0.00 | 11,600.00     |
| 1-2-4-2-01-01-04-00-00 | Equipo Audiovisual          | 8,500.00      | 0.00         | 0.00 | 8,500.00      |
| 1-2-4-2-03-00-00-00-00 | C maras fotogr ficas y      | 55,294.32     | 0.00         | 0.00 | 55,294.32     |
| 1-2-4-2-03-01-00-00-00 | Equipo fotogr fico          | 55,294.32     | 0.00         | 0.00 | 55,294.32     |
| 1-2-4-2-03-01-01-00-00 | Equipo Fotografico          | 12,018.00     | 0.00         | 0.00 | 12,018.00     |
| 1-2-4-2-03-01-02-00-00 | Equipo fotografico          | 14,399.00     | 0.00         | 0.00 | 14,399.00     |
| 1-2-4-2-03-01-03-00-00 | Equipo Fotografico          | 11,999.00     | 0.00         | 0.00 | 11,999.00     |
| 1-2-4-2-03-01-04-00-00 | Equipo fotogr fico          | 16,878.32     | 0.00         | 0.00 | 16,878.32     |
| 1-2-4-3-00-00-00-00-00 | Equipo e instrumental m dic | 27,000.00     | 0.00         | 0.00 | 27,000.00     |
| 1-2-4-3-01-00-00-00-00 | Equipo m dico y de labo     | 27,000.00     | 0.00         | 0.00 | 27,000.00     |
| 1-2-4-3-01-01-00-00-00 | Equipo m dico y de la       | 27,000.00     | 0.00         | 0.00 | 27,000.00     |
| 1-2-4-4-00-00-00-00-00 | Veh culos y equipo de tra   | 5,925,319.40  | 0.00         | 0.00 | 5,925,319.40  |
| 1-2-4-4-01-00-00-00-00 | Veh culos y equipo terr     | 5,925,319.40  | 0.00         | 0.00 | 5,925,319.40  |
| 1-2-4-4-01-01-00-00-00 | Veh culos terrestres        | 4,625,683.00  | 0.00         | 0.00 | 4,625,683.00  |
| 1-2-4-4-01-01-01-00-00 | Veh culos terrestre         | 2,706,753.00  | 0.00         | 0.00 | 2,706,753.00  |
| 1-2-4-4-01-01-02-00-00 | Vehiculos terrestre         | 333,300.00    | 0.00         | 0.00 | 333,300.00    |
| 1-2-4-4-01-01-03-00-00 | Veh culos terrestre         | 1,585,630.00  | 0.00         | 0.00 | 1,585,630.00  |
| 1-2-4-4-01-02-00-00-00 | Veh culos terrestres        | 1,299,636.40  | 0.00         | 0.00 | 1,299,636.40  |
| 1-2-4-4-01-02-01-00-00 | Veh culos terrestre         | 1,114,636.40  | 0.00         | 0.00 | 1,114,636.40  |
| 1-2-4-4-01-02-02-00-00 | Vehiculos terrestre         | 115,000.00    | 0.00         | 0.00 | 115,000.00    |
| 1-2-4-4-01-02-03-00-00 | Vehiculos Terrestre         | 70,000.00     | 0.00         | 0.00 | 70,000.00     |
| 1-2-4-5-00-00-00-00-00 | Equipo de defensa y segur   | 151,330.00    | 0.00         | 0.00 | 151,330.00    |
| 1-2-4-5-01-00-00-00-00 | Equipo de defensa y seg     | 151,330.00    | 0.00         | 0.00 | 151,330.00    |
| 1-2-4-5-01-01-00-00-00 | Equipo para polic a y       | 151,330.00    | 0.00         | 0.00 | 151,330.00    |
| 1-2-4-5-01-01-01-00-00 | Equipo de polic a y         | 151,330.00    | 0.00         | 0.00 | 151,330.00    |
| 1-2-4-6-00-00-00-00-00 | Maquinaria, otros equipos   | 4,071,032.37  | 0.00         | 0.00 | 4,071,032.37  |
| 1-2-4-6-03-00-00-00-00 | Maquinaria y equipo de      | 3,475,293.82  | 0.00         | 0.00 | 3,475,293.82  |
| 1-2-4-6-03-01-00-00-00 | Maquinaria y equipo d       | 3,475,293.82  | 0.00         | 0.00 | 3,475,293.82  |
| 1-2-4-6-03-01-01-00-00 | Maquinaria y equipo         | 3,454,955.31  | 0.00         | 0.00 | 3,454,955.31  |
| 1-2-4-6-03-01-02-00-00 | Maquinaria y Equipo         | 20,338.51     | 0.00         | 0.00 | 20,338.51     |
| 1-2-4-6-05-00-00-00-00 | Equipo de comunicaci n      | 151,729.20    | 0.00         | 0.00 | 151,729.20    |

|                               |                                      |                       |                   |                   |                       |
|-------------------------------|--------------------------------------|-----------------------|-------------------|-------------------|-----------------------|
| 1-2-4-6-05-01-00-00-00        | Equipos y aparatos de                | 151,729.20            | 0.00              | 0.00              | 151,729.20            |
| 1-2-4-6-05-01-01-00-00        | Equipos y aparatos                   | 79,153.20             | 0.00              | 0.00              | 79,153.20             |
| 1-2-4-6-05-01-02-00-00        | Equipos y aparatos                   | 68,400.00             | 0.00              | 0.00              | 68,400.00             |
| 1-2-4-6-05-01-03-00-00        | Equipos y aparatos                   | 4,176.00              | 0.00              | 0.00              | 4,176.00              |
| 1-2-4-6-07-00-00-00-00        | Herramientas y m <u>ec</u> uinas     | 407,589.79            | 0.00              | 0.00              | 407,589.79            |
| 1-2-4-6-07-01-00-00-00        | Maquinaria y equipo p                | 2,339.00              | 0.00              | 0.00              | 2,339.00              |
| 1-2-4-6-07-01-01-00-00        | Maquinaria y equipo                  | 2,339.00              | 0.00              | 0.00              | 2,339.00              |
| 1-2-4-6-07-02-00-00-00        | Herramientas y m <u>ec</u> uin       | 405,250.79            | 0.00              | 0.00              | 405,250.79            |
| 1-2-4-6-07-02-01-00-00        | Herramientas y m <u>ec</u> -         | 324,523.64            | 0.00              | 0.00              | 324,523.64            |
| 1-2-4-6-07-02-02-00-00        | Herramientas y m <u>ec</u> -         | 50,603.00             | 0.00              | 0.00              | 50,603.00             |
| 1-2-4-6-07-02-03-00-00        | Herramientas y m <u>ec</u> -         | 11,751.15             | 0.00              | 0.00              | 11,751.15             |
| 1-2-4-6-07-02-04-00-00        | Herramientas y m <u>ec</u> -         | 18,373.00             | 0.00              | 0.00              | 18,373.00             |
| 1-2-4-6-09-00-00-00-00        | Otros equipos                        | 36,419.56             | 0.00              | 0.00              | 36,419.56             |
| 1-2-4-6-09-03-00-00-00        | Equipo de ingenier <u>os</u>         | 6,180.68              | 0.00              | 0.00              | 6,180.68              |
| 1-2-4-6-09-03-01-00-00        | Equipo de Ingenieri                  | 6,180.68              | 0.00              | 0.00              | 6,180.68              |
| 1-2-4-6-09-06-00-00-00        | Otros bienes muebles                 | 30,238.88             | 0.00              | 0.00              | 30,238.88             |
| 1-2-4-6-09-06-01-00-00        | Bombas de agua 2018                  | 30,238.88             | 0.00              | 0.00              | 30,238.88             |
| 1-2-6-0-00-00-00-00-00        | Depreciaci <u>o</u> n, deterioro y a | -12,123,995.41        | 0.00              | 0.00              | -12,123,995.41        |
| 1-2-6-1-00-00-00-00-00        | Depreciaci <u>o</u> n acumulada de   | -4,677,629.32         | 0.00              | 0.00              | -4,677,629.32         |
| 1-2-6-1-02-00-00-00-00        | Depreciaci <u>o</u> n acumulada      | -4,677,629.32         | 0.00              | 0.00              | -4,677,629.32         |
| 1-2-6-3-00-00-00-00-00        | Depreciaci <u>o</u> n acumulada de   | -7,446,366.09         | 0.00              | 0.00              | -7,446,366.09         |
| 1-2-6-3-01-00-00-00-00        | Depreciaci <u>o</u> n acumulada      | -322,639.80           | 0.00              | 0.00              | -322,639.80           |
| 1-2-6-3-04-00-00-00-00        | Depreciaci <u>o</u> n acumulada      | -2,995,067.67         | 0.00              | 0.00              | -2,995,067.67         |
| 1-2-6-3-06-00-00-00-00        | Depreciaci <u>o</u> n acumulada      | -4,128,658.62         | 0.00              | 0.00              | -4,128,658.62         |
| <b>2-0-0-0-00-00-00-00-00</b> | <b>Pasivo</b>                        | <b>-22,106,981.67</b> | <b>587,164.50</b> | <b>498,898.70</b> | <b>-22,018,715.87</b> |
| 2-1-0-0-00-00-00-00-00        | Pasivo circulante                    | -15,803,070.59        | 587,164.50        | 498,898.70        | -15,714,804.79        |
| 2-1-1-0-00-00-00-00-00        | Cuentas por pagar a corto p          | -15,803,070.59        | 587,164.50        | 498,898.70        | -15,714,804.79        |
| 2-1-1-1-00-00-00-00-00        | Servicios personales por             | -1,559,370.86         | 0.00              | 220,000.00        | -1,779,370.86         |
| 2-1-1-1-01-00-00-00-00        | Remuneraciones al perso              | -16,720.86            | 0.00              | 0.00              | -16,720.86            |
| 2-1-1-1-09-00-00-00-00        | Acciones fortamun-df                 | -1,542,650.00         | 0.00              | 220,000.00        | -1,762,650.00         |
| 2-1-1-2-00-00-00-00-00        | Proveedores por pagar a c            | -74,129.06            | 20,300.00         | 51,886.69         | -105,715.75           |
| 2-1-1-2-01-00-00-00-00        | Materiales y suministro              | -121.06               | 0.00              | 51,886.69         | -52,007.75            |
| 2-1-1-2-01-03-00-00-00        | Oscar Meunier Ramagno                | -121.06               | 0.00              | 0.00              | -121.06               |
| 2-1-1-2-01-06-00-00-00        | Arturo Herrera Thomas                | 0.00                  | 0.00              | 51,886.69         | -51,886.69            |
| 2-1-1-2-02-00-00-00-00        | Servicios generales                  | -74,008.00            | 20,300.00         | 0.00              | -53,708.00            |
| 2-1-1-2-02-01-00-00-00        | Cuenta Nueva poner De                | -74,008.00            | 20,300.00         | 0.00              | -53,708.00            |
| 2-1-1-3-00-00-00-00-00        | Contratistas por obras p *           | -1,031,790.82         | 0.00              | 0.00              | -1,031,790.82         |
| 2-1-1-3-01-00-00-00-00        | Obra p <u>ro</u> lica en bienes      | -1,031,790.82         | 0.00              | 0.00              | -1,031,790.82         |
| 2-1-1-3-01-01-00-00-00        | Jesus Arroyo y Castel                | -1,034.48             | 0.00              | 0.00              | -1,034.48             |
| 2-1-1-3-01-10-00-00-00        | Luis adrian Herrera L                | -1,043,534.48         | 0.00              | 0.00              | -1,043,534.48         |
| 2-1-1-3-01-13-00-00-00        | Manuel Castillo Telle                | 12,778.14             | 0.00              | 0.00              | 12,778.14             |
| 2-1-1-5-00-00-00-00-00        | Transferencias otorgadas             | 0.00                  | 4,700.00          | 4,700.00          | 0.00                  |
| 2-1-1-5-05-00-00-00-00        | Pensiones y jubilacione              | 0.00                  | 4,700.00          | 4,700.00          | 0.00                  |
| 2-1-1-5-05-01-00-00-00        | Beer Lahai Vazquez Ga                | 0.00                  | 2,000.00          | 2,000.00          | 0.00                  |
| 2-1-1-5-05-03-00-00-00        | Luz Alejandra Villa G                | 0.00                  | 600.00            | 600.00            | 0.00                  |
| 2-1-1-5-05-05-00-00-00        | Adela Ariana Ordu <u>ez</u> G        | 0.00                  | 2,100.00          | 2,100.00          | 0.00                  |
| 2-1-1-7-00-00-00-00-00        | Retenciones y contribucio            | -13,131,529.85        | 555,914.50        | 222,312.01        | -12,797,927.36        |
| 2-1-1-7-01-00-00-00-00        | Retenciones y contribuc              | -8,704,012.92         | 555,914.50        | 197,820.94        | -8,345,919.36         |
| 2-1-1-7-01-01-00-00-00        | ISR                                  | -8,702,095.92         | 555,914.50        | 197,820.94        | -8,344,002.36         |
| 2-1-1-7-01-01-01-00-00        | ISR Retencion Sueld                  | -8,648,118.61         | 555,914.50        | 191,798.92        | -8,284,003.03         |
| 2-1-1-7-01-01-02-00-00        | ISR Retencion por S                  | -21,886.22            | 0.00              | 2,494.42          | -24,380.64            |
| 2-1-1-7-01-01-03-00-00        | ISR Retencion Arren                  | -32,091.09            | 0.00              | 3,527.60          | -35,618.69            |
| 2-1-1-7-01-02-00-00-00        | IMSS                                 | -1,917.00             | 0.00              | 0.00              | -1,917.00             |
| 2-1-1-7-01-02-01-00-00        | IMSS                                 | -1,917.00             | 0.00              | 0.00              | -1,917.00             |
| 2-1-1-7-02-00-00-00-00        | Retenciones y contribuc              | -4,427,516.93         | 0.00              | 24,491.07         | -4,452,008.00         |
| 2-1-1-7-02-01-00-00-00        | Impuesto 2% sobre Nom                | -4,039,994.74         | 0.00              | 0.00              | -4,039,994.74         |
| 2-1-1-7-02-02-00-00-00        | Impuesto Adicional Fo                | -271,831.85           | 0.00              | 0.00              | -271,831.85           |
| 2-1-1-7-02-03-00-00-00        | 5 al Millar                          | -115,690.34           | 0.00              | 24,491.07         | -140,181.41           |
| 2-1-1-9-00-00-00-00-00        | Otras cuentas por pagar a            | -6,250.00             | 6,250.00          | 0.00              | 0.00                  |

|                               |                                    |                       |             |                      |                       |
|-------------------------------|------------------------------------|-----------------------|-------------|----------------------|-----------------------|
| 2-1-1-9-01-00-00-00-00        | Otras cuentas por pagar            | -6,250.00             | 6,250.00    | 0.00                 | 0.00                  |
| 2-1-1-9-01-01-00-00-00        | Cuenta Nueva poner De              | -6,250.00             | 6,250.00    | 0.00                 | 0.00                  |
| 2-2-0-0-00-00-00-00-00        | Pasivo no circulante               | -6,303,911.08         | 0.00        | 0.00                 | -6,303,911.08         |
| 2-2-3-0-00-00-00-00-00        | Deuda pública a largo plazo        | -6,303,911.08         | 0.00        | 0.00                 | -6,303,911.08         |
| 2-2-3-1-00-00-00-00-00        | Títulos y valores de la d          | -6,303,911.08         | 0.00        | 0.00                 | -6,303,911.08         |
| 2-2-3-1-02-00-00-00-00        | Títulos y valores de la            | -6,303,911.08         | 0.00        | 0.00                 | -6,303,911.08         |
| 2-2-3-1-02-01-00-00-00        | Deuda Burzatil vrzb08              | -5,441,084.23         | 0.00        | 0.00                 | -5,441,084.23         |
| 2-2-3-1-02-02-00-00-00        | Deuda Burzatil vrzcb0              | -862,826.85           | 0.00        | 0.00                 | -862,826.85           |
| <b>3-0-0-0-00-00-00-00-00</b> | <b>Hacienda publica/patrimonio</b> | <b>-21,035,068.97</b> | <b>0.00</b> | <b>0.00</b>          | <b>-21,035,068.97</b> |
| 3-2-0-0-00-00-00-00-00        | Hacienda pública/patrimonio g      | -21,035,068.97        | 0.00        | 0.00                 | -21,035,068.97        |
| 3-2-2-0-00-00-00-00-00        | Resultados de ejercicios an        | -658,055.11           | 0.00        | 0.00                 | -658,055.11           |
| 3-2-2-1-00-00-00-00-00        | Resultados de ejercicios           | -658,055.11           | 0.00        | 0.00                 | -658,055.11           |
| 3-2-2-1-01-00-00-00-00        | Resultados de ejercicio            | -658,055.11           | 0.00        | 0.00                 | -658,055.11           |
| 3-2-2-1-01-01-00-00-00        | Resultado Ejercicio 2              | -4,893,241.58         | 0.00        | 0.00                 | -4,893,241.58         |
| 3-2-2-1-01-02-00-00-00        | Resultado Ejercicio 2              | 21,569,179.64         | 0.00        | 0.00                 | 21,569,179.64         |
| 3-2-2-1-01-03-00-00-00        | Resultado Ejercicio 2              | -1,002,500.44         | 0.00        | 0.00                 | -1,002,500.44         |
| 3-2-2-1-01-04-00-00-00        | Resultado Ejercicio 2              | -11,295,804.48        | 0.00        | 0.00                 | -11,295,804.48        |
| 3-2-2-1-01-05-00-00-00        | Resultado de ejercici              | -5,035,688.25         | 0.00        | 0.00                 | -5,035,688.25         |
| 3-2-5-0-00-00-00-00-00        | Rectificaciones de resultad        | -20,377,013.86        | 0.00        | 0.00                 | -20,377,013.86        |
| 3-2-5-1-00-00-00-00-00        | Cambios en políticas cont          | -26,605,356.10        | 0.00        | 0.00                 | -26,605,356.10        |
| 3-2-5-1-01-00-00-00-00        | Cambios en políticas co            | -26,605,356.10        | 0.00        | 0.00                 | -26,605,356.10        |
| 3-2-5-2-00-00-00-00-00        | Cambios por errores conta          | 6,228,342.24          | 0.00        | 0.00                 | 6,228,342.24          |
| 3-2-5-2-01-00-00-00-00        | Cambios por errores con            | 6,228,342.24          | 0.00        | 0.00                 | 6,228,342.24          |
| <b>4-0-0-0-00-00-00-00-00</b> | <b>Ingresos y otros beneficios</b> | <b>-49,624,466.34</b> | <b>0.00</b> | <b>10,689,457.94</b> | <b>-60,313,924.28</b> |
| 4-1-0-0-00-00-00-00-00        | Ingresos de gestión                | -3,719,910.24         | 0.00        | 207,537.24           | -3,927,447.48         |
| 4-1-1-0-00-00-00-00-00        | Impuestos                          | -2,000,921.02         | 0.00        | 41,409.48            | -2,042,330.50         |
| 4-1-1-1-00-00-00-00-00        | Impuestos sobre los ingre          | -1,660.68             | 0.00        | 0.00                 | -1,660.68             |
| 4-1-1-1-03-00-00-00-00        | Impuesto sobre juegos p            | -1,660.68             | 0.00        | 0.00                 | -1,660.68             |
| 4-1-1-1-03-01-00-00-00        | Juegos de mesa                     | -1,660.68             | 0.00        | 0.00                 | -1,660.68             |
| 4-1-1-2-00-00-00-00-00        | Impuesto sobre el patrimo          | -1,703,763.15         | 0.00        | 27,474.80            | -1,731,237.95         |
| 4-1-1-2-01-00-00-00-00        | Impuesto predial                   | -1,613,915.69         | 0.00        | 9,100.10             | -1,623,015.79         |
| 4-1-1-2-01-01-00-00-00        | Predial urbano                     | -1,040,814.42         | 0.00        | 5,528.78             | -1,046,343.20         |
| 4-1-1-2-01-02-00-00-00        | Predial sub urbano                 | -123,673.19           | 0.00        | 1,692.60             | -125,365.79           |
| 4-1-1-2-01-03-00-00-00        | Predial rural                      | -449,428.08           | 0.00        | 1,878.72             | -451,306.80           |
| 4-1-1-2-02-00-00-00-00        | Impuesto sobre traslaci            | -89,847.46            | 0.00        | 18,374.70            | -108,222.16           |
| 4-1-1-2-02-01-00-00-00        | Suelo                              | -39,483.81            | 0.00        | 3,639.50             | -43,123.31            |
| 4-1-1-2-02-02-00-00-00        | Construcciones                     | -50,363.65            | 0.00        | 14,735.20            | -65,098.85            |
| 4-1-1-9-00-00-00-00-00        | Otros impuestos                    | -295,497.19           | 0.00        | 13,934.68            | -309,431.87           |
| 4-1-1-9-01-00-00-00-00        | Contribución adicional             | -295,497.19           | 0.00        | 13,934.68            | -309,431.87           |
| 4-1-1-9-01-01-00-00-00        | Sobre impuesto predia              | -168,797.31           | 0.00        | 1,096.26             | -169,893.57           |
| 4-1-1-9-01-01-01-00-00        | Sobre impuesto pred                | -110,344.12           | 0.00        | 707.08               | -111,051.20           |
| 4-1-1-9-01-01-02-00-00        | Sobre impuesto pred                | -13,866.48            | 0.00        | 214.82               | -14,081.30            |
| 4-1-1-9-01-01-03-00-00        | Sobre impuesto pred                | -44,586.71            | 0.00        | 174.36               | -44,761.07            |
| 4-1-1-9-01-02-00-00-00        | Sobre espectáculos p               | -224.25               | 0.00        | 0.00                 | -224.25               |
| 4-1-1-9-01-03-00-00-00        | Sobre juegos permitid              | -849.65               | 0.00        | 0.00                 | -849.65               |
| 4-1-1-9-01-05-00-00-00        | Sobre derechos                     | -121,617.59           | 0.00        | 12,725.80            | -134,343.39           |
| 4-1-1-9-01-06-00-00-00        | Sobre productos                    | -4,008.39             | 0.00        | 112.62               | -4,121.01             |
| 4-1-4-0-00-00-00-00-00        | Derechos                           | -1,243,083.19         | 0.00        | 130,797.08           | -1,373,880.27         |
| 4-1-4-1-00-00-00-00-00        | Derechos por el uso, goce          | -14,163.15            | 0.00        | 847.24               | -15,010.39            |
| 4-1-4-1-01-00-00-00-00        | Derechos por ocupación             | -14,163.15            | 0.00        | 847.24               | -15,010.39            |
| 4-1-4-1-01-02-00-00-00        | Ocupación de espacios              | 0.00                  | 0.00        | 161.20               | -161.20               |
| 4-1-4-1-01-03-00-00-00        | Ocupación temporal de              | -14,163.15            | 0.00        | 686.04               | -14,849.19            |
| 4-1-4-3-00-00-00-00-00        | Derechos por prestación d          | -1,204,862.50         | 0.00        | 128,764.44           | -1,333,626.94         |
| 4-1-4-3-01-00-00-00-00        | Derechos por registro y            | -287,131.43           | 0.00        | 20,022.26            | -307,153.69           |
| 4-1-4-3-01-02-00-00-00        | Refrendos anuales                  | -136,096.72           | 0.00        | 19,009.51            | -155,106.23           |
| 4-1-4-3-01-02-01-00-00        | Por Venta de Bebida                | -136,096.72           | 0.00        | 19,009.51            | -155,106.23           |
| 4-1-4-3-01-03-00-00-00        | Permiso o autorizaci               | -151,034.71           | 0.00        | 1,012.75             | -152,047.46           |
| 4-1-4-3-01-03-01-00-00        | Por anuncios comerc                | -2,686.19             | 0.00        | 702.44               | -3,388.63             |

|                        |                             |             |      |           |             |
|------------------------|-----------------------------|-------------|------|-----------|-------------|
| 4-1-4-3-01-03-02-00-00 | Horas Extra por ven         | -18,654.55  | 0.00 | 0.00      | -18,654.55  |
| 4-1-4-3-01-03-03-00-00 | Permisos o autoriza         | -129,693.97 | 0.00 | 310.31    | -130,004.28 |
| 4-1-4-3-02-00-00-00-00 | Derechos por obras mate     | -44,980.46  | 0.00 | 14,701.04 | -59,681.50  |
| 4-1-4-3-02-01-00-00-00 | Alineamiento de predi       | -1,312.88   | 0.00 | 564.20    | -1,877.08   |
| 4-1-4-3-02-02-00-00-00 | Asignaci3n de n3mero        | -410.76     | 0.00 | 161.20    | -571.96     |
| 4-1-4-3-02-03-00-00-00 | Licencias                   | -42,410.52  | 0.00 | 13,975.64 | -56,386.16  |
| 4-1-4-3-02-04-00-00-00 | Deslinde de predios         | -362.70     | 0.00 | 0.00      | -362.70     |
| 4-1-4-3-02-05-00-00-00 | Registro, estudio y a       | -483.60     | 0.00 | 0.00      | -483.60     |
| 4-1-4-3-03-00-00-00-00 | Derechos por los servic     | -87,281.15  | 0.00 | 2,965.02  | -90,246.17  |
| 4-1-4-3-03-03-00-00-00 | Cuota de contrataci3n       | -538.18     | 0.00 | 269.09    | -807.27     |
| 4-1-4-3-03-04-00-00-00 | Reconexi3n de tomas d       | -883.64     | 0.00 | 0.00      | -883.64     |
| 4-1-4-3-03-05-00-00-00 | Cambio de nombre            | -145.46     | 0.00 | 72.73     | -218.19     |
| 4-1-4-3-03-10-00-00-00 | Mano de obra (fontane       | -313.65     | 0.00 | 0.00      | -313.65     |
| 4-1-4-3-03-11-00-00-00 | Materiales para la in       | -878.17     | 0.00 | 0.00      | -878.17     |
| 4-1-4-3-03-22-00-00-00 | Sistemas peque3os ser       | -84,522.05  | 0.00 | 2,623.20  | -87,145.25  |
| 4-1-4-3-04-00-00-00-00 | Derechos por expedici3n     | -101,078.70 | 0.00 | 2,018.19  | -103,096.89 |
| 4-1-4-3-04-01-00-00-00 | Certificaciones exped       | -101,078.70 | 0.00 | 2,018.19  | -103,096.89 |
| 4-1-4-3-06-00-00-00-00 | Derechos por servicios      | -47,598.04  | 0.00 | 12,036.38 | -59,634.42  |
| 4-1-4-3-06-01-00-00-00 | Inhumaciones y refren       | -29,272.75  | 0.00 | 8,545.46  | -37,818.21  |
| 4-1-4-3-06-02-00-00-00 | Inhumaciones en fosas       | -18,325.29  | 0.00 | 3,490.92  | -21,816.21  |
| 4-1-4-3-07-00-00-00-00 | Derechos por servicios      | -339,439.80 | 0.00 | 10,689.09 | -350,128.89 |
| 4-1-4-3-07-01-00-00-00 | Uso habitacional            | -317,227.87 | 0.00 | 9,598.19  | -326,826.06 |
| 4-1-4-3-07-02-00-00-00 | Uso industrial y come       | -22,211.93  | 0.00 | 1,090.90  | -23,302.83  |
| 4-1-4-3-10-00-00-00-00 | Derechos por servicios      | -132,675.12 | 0.00 | 39,232.40 | -171,907.52 |
| 4-1-4-3-10-02-00-00-00 | Expedici3n de constan       | -118,220.96 | 0.00 | 35,141.60 | -153,362.56 |
| 4-1-4-3-10-02-02-00-00 | Expedici3n de certi         | -81,949.20  | 0.00 | 24,986.00 | -106,935.20 |
| 4-1-4-3-10-02-03-00-00 | Expedici3n de Cedul         | -36,271.76  | 0.00 | 10,155.60 | -46,427.36  |
| 4-1-4-3-10-04-00-00-00 | Certificaci3n de docu       | -14,454.16  | 0.00 | 4,090.80  | -18,544.96  |
| 4-1-4-3-11-00-00-00-00 | Derechos por servicios      | -163,877.80 | 0.00 | 27,100.06 | -190,977.86 |
| 4-1-4-3-11-01-00-00-00 | Reconocimientos de hi       | -527.26     | 0.00 | 0.00      | -527.26     |
| 4-1-4-3-11-03-00-00-00 | Matrimonio en oficina       | -11,818.17  | 0.00 | 0.00      | -11,818.17  |
| 4-1-4-3-11-05-00-00-00 | Divorcio                    | -6,545.46   | 0.00 | 0.00      | -6,545.46   |
| 4-1-4-3-11-06-00-00-00 | Defunci3n                   | -10,253.71  | 0.00 | 1,309.08  | -11,562.79  |
| 4-1-4-3-11-10-00-00-00 | Expedici3n de copia c       | -134,733.20 | 0.00 | 25,790.98 | -160,524.18 |
| 4-1-4-3-12-00-00-00-00 | Derechos en materia de      | -800.00     | 0.00 | 0.00      | -800.00     |
| 4-1-4-3-12-01-00-00-00 | Expedici3n de permiso       | -800.00     | 0.00 | 0.00      | -800.00     |
| 4-1-4-9-00-00-00-00-00 | Otros derechos              | -24,057.54  | 0.00 | 1,185.40  | -25,242.94  |
| 4-1-4-9-01-00-00-00-00 | Otros derechos              | -24,057.54  | 0.00 | 1,185.40  | -25,242.94  |
| 4-1-4-9-01-01-00-00-00 | Por uso o goce de vas       | -7,410.43   | 0.00 | 288.19    | -7,698.62   |
| 4-1-4-9-01-02-00-00-00 | Adicional sobre servi       | -16,647.11  | 0.00 | 897.21    | -17,544.32  |
| 4-1-5-0-00-00-00-00-00 | Productos de tipo corriente | -42,260.41  | 0.00 | 2,018.91  | -44,279.32  |
| 4-1-5-9-00-00-00-00-00 | Otros productos que gener   | -42,260.41  | 0.00 | 2,018.91  | -44,279.32  |
| 4-1-5-9-02-00-00-00-00 | Actividades de empresas     | -34,440.84  | 0.00 | 1,449.68  | -35,890.52  |
| 4-1-5-9-05-00-00-00-00 | Rendimientos financiero     | -768.54     | 0.00 | 569.23    | -1,337.77   |
| 4-1-5-9-06-00-00-00-00 | Diversos                    | -7,051.03   | 0.00 | 0.00      | -7,051.03   |
| 4-1-6-0-00-00-00-00-00 | Aprovechamientos de tipo co | -62,334.92  | 0.00 | 15,134.00 | -77,468.92  |
| 4-1-6-2-00-00-00-00-00 | Multas                      | -62,334.92  | 0.00 | 15,134.00 | -77,468.92  |
| 4-1-6-2-01-00-00-00-00 | Multas administrativas      | -62,334.92  | 0.00 | 15,134.00 | -77,468.92  |
| 4-1-6-2-01-01-00-00-00 | Multas al bando de po       | -52,500.00  | 0.00 | 15,000.00 | -67,500.00  |
| 4-1-6-2-01-07-00-00-00 | Multas al reglamento        | -8,501.92   | 0.00 | 0.00      | -8,501.92   |
| 4-1-6-2-01-12-00-00-00 | Otras multas                | -1,333.00   | 0.00 | 134.00    | -1,467.00   |
| 4-1-9-0-00-00-00-00-00 | Ingresos no comprendidos en | -371,310.70 | 0.00 | 18,177.77 | -389,488.47 |
| 4-1-9-1-00-00-00-00-00 | Impuestos no comprendidos   | -331,298.65 | 0.00 | 12,170.67 | -343,469.32 |
| 4-1-9-1-01-00-00-00-00 | Impuestos de ejercicios     | -331,298.65 | 0.00 | 12,170.67 | -343,469.32 |
| 4-1-9-1-01-02-00-00-00 | Impuestos sobre patri       | -203,216.00 | 0.00 | 5,514.18  | -208,730.18 |
| 4-1-9-1-01-02-01-00-00 | Impuesto predial            | -882.38     | 0.00 | 0.00      | -882.38     |
| 4-1-9-1-01-02-02-00-00 | Predial urbano              | -131,218.76 | 0.00 | 2,768.14  | -133,986.90 |
| 4-1-9-1-01-02-03-00-00 | Predial sub urbano          | -37,283.30  | 0.00 | 2,300.44  | -39,583.74  |
| 4-1-9-1-01-02-04-00-00 | Predial rural               | -33,831.56  | 0.00 | 445.60    | -34,277.16  |
| 4-1-9-1-01-03-00-00-00 | Accesorios                  | -128,082.65 | 0.00 | 6,656.49  | -134,739.14 |

|                               |                                |                      |                     |               |                      |
|-------------------------------|--------------------------------|----------------------|---------------------|---------------|----------------------|
| 4-1-9-1-01-03-01-00-00        | Recargos                       | -128,082.65          | 0.00                | 6,656.49      | -134,739.14          |
| 4-1-9-2-00-00-00-00-00        | Contribuciones de mejoras      | -40,012.05           | 0.00                | 6,007.10      | -46,019.15           |
| 4-1-9-2-02-00-00-00-00        | Derechos de ejercicios         | -40,012.05           | 0.00                | 6,007.10      | -46,019.15           |
| 4-1-9-2-02-01-00-00-00        | Derechos por el uso,           | -40,012.05           | 0.00                | 6,007.10      | -46,019.15           |
| 4-2-0-0-00-00-00-00-00        | Participaciones , aportacione  | -45,864,119.85       | 0.00                | 10,461,920.70 | -56,326,040.55       |
| 4-2-1-0-00-00-00-00-00        | Participaciones y aportacio    | -45,864,119.85       | 0.00                | 10,461,920.70 | -56,326,040.55       |
| 4-2-1-1-00-00-00-00-00        | Participaciones                | -16,962,370.88       | 0.00                | 5,514,191.45  | -22,476,562.33       |
| 4-2-1-1-01-00-00-00-00        | Participaciones federal        | -16,962,370.88       | 0.00                | 5,514,191.45  | -22,476,562.33       |
| 4-2-1-1-01-01-00-00-00        | Fondo general de part          | -13,076,583.74       | 0.00                | 3,465,177.52  | -16,541,761.26       |
| 4-2-1-1-01-02-00-00-00        | Fondo de fomento muni          | -2,445,773.70        | 0.00                | 572,562.20    | -3,018,335.90        |
| 4-2-1-1-01-03-00-00-00        | Fondo de fiscalizaci •         | -578,624.22          | 0.00                | 88,086.36     | -666,710.58          |
| 4-2-1-1-01-05-00-00-00        | Fondo de extracci d            | -97,200.52           | 0.00                | 20,186.64     | -117,387.16          |
| 4-2-1-1-01-06-00-00-00        | Impuesto especial sob          | -160,790.52          | 0.00                | 33,751.21     | -194,541.73          |
| 4-2-1-1-01-08-00-00-00        | Participaciones de ga          | -437,040.14          | 0.00                | 89,846.60     | -526,886.74          |
| 4-2-1-1-01-09-00-00-00        | Incentivo a la venta           | -963.17              | 0.00                | 0.58          | -963.75              |
| 4-2-1-1-01-10-00-00-00        | Incentivos por el imp          | -20,057.01           | 0.00                | 20,992.41     | -41,049.42           |
| 4-2-1-1-01-11-00-00-00        | Fondo de compensaci            | -145,293.39          | 0.00                | 6,823.32      | -152,116.71          |
| 4-2-1-1-01-13-00-00-00        | Impuesto sobre tenenc          | -44.47               | 0.00                | 8.61          | -53.08               |
| 4-2-1-1-01-16-00-00-00        | Otras participaciones          | 0.00                 | 0.00                | 1,216,756.00  | -1,216,756.00        |
| 4-2-1-2-00-00-00-00-00        | Aportaciones                   | -20,401,748.97       | 0.00                | 3,347,729.25  | -23,749,478.22       |
| 4-2-1-2-01-00-00-00-00        | Aportaciones federales         | -19,197,315.00       | 0.00                | 1,549,671.00  | -20,746,986.00       |
| 4-2-1-2-01-01-00-00-00        | Aportaciones ramo 033          | -19,197,315.00       | 0.00                | 1,474,769.00  | -20,672,084.00       |
| 4-2-1-2-01-01-01-00-00        | Fondo Fafm                     | -7,373,845.00        | 0.00                | 1,474,769.00  | -8,848,614.00        |
| 4-2-1-2-01-01-02-00-00        | Fondo Fism                     | -11,823,470.00       | 0.00                | 0.00          | -11,823,470.00       |
| 4-2-1-2-01-03-00-00-00        | Aportaciones estatale          | 0.00                 | 0.00                | 74,902.00     | -74,902.00           |
| 4-2-1-2-01-03-01-00-00        | Hidrocarburos Terre            | 0.00                 | 0.00                | 74,902.00     | -74,902.00           |
| 4-2-1-2-03-00-00-00-00        | Aportaciones de otros p        | -1,204,433.97        | 0.00                | 1,798,058.25  | -3,002,492.22        |
| 4-2-1-2-03-01-00-00-00        | Aportaciones                   | -1,204,433.97        | 0.00                | 1,798,058.25  | -3,002,492.22        |
| 4-2-1-2-03-01-01-00-00        | Aportaciones Fondo             | -1,204,433.97        | 0.00                | 1,798,058.25  | -3,002,492.22        |
| 4-2-1-3-00-00-00-00-00        | Convenios                      | -8,500,000.00        | 0.00                | 1,600,000.00  | -10,100,000.00       |
| 4-2-1-3-01-00-00-00-00        | Ingresos extraordinario        | -8,500,000.00        | 0.00                | 1,600,000.00  | -10,100,000.00       |
| 4-2-1-3-01-01-00-00-00        | Ingresos extraordinar          | -8,500,000.00        | 0.00                | 1,600,000.00  | -10,100,000.00       |
| 4-3-0-0-00-00-00-00-00        | Otros ingresos y beneficios    | -40,436.25           | 0.00                | 20,000.00     | -60,436.25           |
| 4-3-1-0-00-00-00-00-00        | Ingresos financieros           | -436.25              | 0.00                | 0.00          | -436.25              |
| 4-3-1-9-00-00-00-00-00        | Otros ingresos financiero      | -436.25              | 0.00                | 0.00          | -436.25              |
| 4-3-1-9-01-00-00-00-00        | Otros ingresos financie        | -436.25              | 0.00                | 0.00          | -436.25              |
| 4-3-9-0-00-00-00-00-00        | Otros ingresos y beneficios    | -40,000.00           | 0.00                | 20,000.00     | -60,000.00           |
| 4-3-9-9-00-00-00-00-00        | Otros ingresos y benefici      | -40,000.00           | 0.00                | 20,000.00     | -60,000.00           |
| 4-3-9-9-01-00-00-00-00        | Otros ingresos y benefi        | -40,000.00           | 0.00                | 20,000.00     | -60,000.00           |
| <b>5-0-0-0-00-00-00-00-00</b> | <b>Gastos y otras perdidas</b> | <b>22,256,109.75</b> | <b>4,968,388.19</b> | <b>0.00</b>   | <b>27,224,497.94</b> |
| 5-1-0-0-00-00-00-00-00        | Gastos de funcionamiento       | 20,419,817.38        | 4,632,394.57        | 0.00          | 25,052,211.95        |
| 5-1-1-0-00-00-00-00-00        | Servicios personales           | 9,370,724.46         | 2,030,963.92        | 0.00          | 11,401,688.38        |
| 5-1-1-1-00-00-00-00-00        | Remuneraciones al persona      | 7,188,426.70         | 1,444,671.00        | 0.00          | 8,633,097.70         |
| 5-1-1-1-01-00-00-00-00        | Dietas                         | 464,562.00           | 91,950.00           | 0.00          | 556,512.00           |
| 5-1-1-1-01-01-00-00-00        | Dietas                         | 464,562.00           | 91,950.00           | 0.00          | 556,512.00           |
| 5-1-1-1-03-00-00-00-00        | Sueldo base al personal        | 6,723,864.70         | 1,352,721.00        | 0.00          | 8,076,585.70         |
| 5-1-1-1-03-01-00-00-00        | Sueldos y salarios             | 6,723,864.70         | 1,352,721.00        | 0.00          | 8,076,585.70         |
| 5-1-1-2-00-00-00-00-00        | Remuneraciones al persona      | 1,705,958.54         | 506,766.00          | 0.00          | 2,212,724.54         |
| 5-1-1-2-01-00-00-00-00        | Honorarios asimilables         | 39,718.54            | 0.00                | 0.00          | 39,718.54            |
| 5-1-1-2-01-02-00-00-00        | Honorarios profesiona          | 39,718.54            | 0.00                | 0.00          | 39,718.54            |
| 5-1-1-2-02-00-00-00-00        | Sueldos base al persona        | 1,666,240.00         | 506,766.00          | 0.00          | 2,173,006.00         |
| 5-1-1-2-02-01-00-00-00        | Sueldo al personal ev          | 1,666,240.00         | 506,766.00          | 0.00          | 2,173,006.00         |
| 5-1-1-3-00-00-00-00-00        | Remuneraciones adicional       | 299,412.83           | 73,360.28           | 0.00          | 372,773.11           |
| 5-1-1-3-02-00-00-00-00        | Primas de vacaciones, d        | 8,209.61             | 1,833.36            | 0.00          | 10,042.97            |
| 5-1-1-3-02-02-00-00-00        | Gratificaci anual              | 7,463.18             | 1,666.69            | 0.00          | 9,129.87             |
| 5-1-1-3-02-03-00-00-00        | Prima vacacional               | 746.43               | 166.67              | 0.00          | 913.10               |
| 5-1-1-3-04-00-00-00-00        | Compensaciones                 | 291,203.22           | 71,526.92           | 0.00          | 362,730.14           |
| 5-1-1-3-04-01-00-00-00        | Compensaciones fijas           | 291,203.22           | 71,526.92           | 0.00          | 362,730.14           |
| 5-1-1-5-00-00-00-00-00        | Otras prestaciones social      | 176,926.39           | 6,166.64            | 0.00          | 183,093.03           |



|                        |                           |              |              |      |              |
|------------------------|---------------------------|--------------|--------------|------|--------------|
| 5-1-1-5-03-00-00-00-00 | Prestaciones y haberes    | 173,941.12   | 5,499.96     | 0.00 | 179,441.08   |
| 5-1-1-5-03-01-00-00-00 | Liquidaciones por ind     | 173,941.12   | 5,499.96     | 0.00 | 179,441.08   |
| 5-1-1-5-04-00-00-00-00 | Prestaciones contractua   | 2,985.27     | 666.68       | 0.00 | 3,651.95     |
| 5-1-1-5-04-12-00-00-00 | Días de descanso obli     | 2,985.27     | 666.68       | 0.00 | 3,651.95     |
| 5-1-2-0-00-00-00-00-00 | Materiales y suministros  | 3,312,936.16 | 1,061,793.87 | 0.00 | 4,374,730.03 |
| 5-1-2-1-00-00-00-00-00 | Materiales de administrac | 227,610.16   | 46,376.70    | 0.00 | 273,986.86   |
| 5-1-2-1-01-00-00-00-00 | Materiales,  viles y eq   | 154,208.11   | 40,634.70    | 0.00 | 194,842.81   |
| 5-1-2-1-01-01-00-00-00 | Materiales y  viles d     | 154,208.11   | 40,634.70    | 0.00 | 194,842.81   |
| 5-1-2-1-02-00-00-00-00 | Materiales y  viles de    | 30,549.04    | 5,742.00     | 0.00 | 36,291.04    |
| 5-1-2-1-02-01-00-00-00 | Materiales y  viles d     | 30,549.04    | 5,742.00     | 0.00 | 36,291.04    |
| 5-1-2-1-06-00-00-00-00 | Material de limpieza      | 42,853.01    | 0.00         | 0.00 | 42,853.01    |
| 5-1-2-1-06-01-00-00-00 | Material de limpieza      | 42,853.01    | 0.00         | 0.00 | 42,853.01    |
| 5-1-2-2-00-00-00-00-00 | Alimentos y utensilios    | 179,930.74   | 27,040.67    | 0.00 | 206,971.41   |
| 5-1-2-2-01-00-00-00-00 | Productos alimenticios    | 179,930.74   | 27,040.67    | 0.00 | 206,971.41   |
| 5-1-2-2-01-01-00-00-00 | Productos alimenticio     | 100,776.24   | 25,021.67    | 0.00 | 125,797.91   |
| 5-1-2-2-01-04-00-00-00 | Productos alimenticio     | 79,154.50    | 2,019.00     | 0.00 | 81,173.50    |
| 5-1-2-3-00-00-00-00-00 | Materias primas y materia | 363,968.88   | 0.00         | 0.00 | 363,968.88   |
| 5-1-2-3-04-00-00-00-00 | Combustibles, lubricant   | 363,968.88   | 0.00         | 0.00 | 363,968.88   |
| 5-1-2-3-04-01-00-00-00 | Combustibles Lubrican     | 90,000.00    | 0.00         | 0.00 | 90,000.00    |
| 5-1-2-3-04-03-00-00-00 | Combustibles Lubrican     | 273,968.88   | 0.00         | 0.00 | 273,968.88   |
| 5-1-2-4-00-00-00-00-00 | Materiales y art culos de | 504,467.15   | 330,943.27   | 0.00 | 835,410.42   |
| 5-1-2-4-06-00-00-00-00 | Material el ctrico y el   | 452,634.99   | 290,226.16   | 0.00 | 742,861.15   |
| 5-1-2-4-06-01-00-00-00 | Material el ctrico y      | 452,634.99   | 290,226.16   | 0.00 | 742,861.15   |
| 5-1-2-4-07-00-00-00-00 | Art culos met licos par   | 12,678.27    | 0.00         | 0.00 | 12,678.27    |
| 5-1-2-4-07-01-00-00-00 | Art culos met licos p     | 12,678.27    | 0.00         | 0.00 | 12,678.27    |
| 5-1-2-4-09-00-00-00-00 | Otros materiales y art    | 39,153.89    | 40,717.11    | 0.00 | 79,871.00    |
| 5-1-2-4-09-01-00-00-00 | Pinturas                  | 39,153.89    | 40,717.11    | 0.00 | 79,871.00    |
| 5-1-2-5-00-00-00-00-00 | Productos qu micos, farma | 200,435.16   | 50,779.46    | 0.00 | 251,214.62   |
| 5-1-2-5-01-00-00-00-00 | Productos qu micos b nfi  | 11,527.48    | 90.95        | 0.00 | 11,618.43    |
| 5-1-2-5-01-01-00-00-00 | Sustancias qu micas       | 11,527.48    | 90.95        | 0.00 | 11,618.43    |
| 5-1-2-5-03-00-00-00-00 | Medicinas y productos f   | 188,907.68   | 50,688.51    | 0.00 | 239,596.19   |
| 5-1-2-5-03-01-00-00-00 | Medicinas y productos     | 188,907.68   | 50,688.51    | 0.00 | 239,596.19   |
| 5-1-2-5-03-01-01-00-00 | Medicinas y Prod Fa       | 55,317.01    | 17,804.34    | 0.00 | 73,121.35    |
| 5-1-2-5-03-01-02-00-00 | Medicinas y Prod Fa       | 260.00       | 0.00         | 0.00 | 260.00       |
| 5-1-2-5-03-01-03-00-00 | Medicinas y Prod Fa       | 620.35       | 0.00         | 0.00 | 620.35       |
| 5-1-2-5-03-01-04-00-00 | Medicinas y Prod Fa       | 6,924.83     | 2,173.06     | 0.00 | 9,097.89     |
| 5-1-2-5-03-01-05-00-00 | Medicinas y Prod Fa       | 196.65       | 0.00         | 0.00 | 196.65       |
| 5-1-2-5-03-01-06-00-00 | Medicinas y Prod Fa       | 3,154.60     | 834.71       | 0.00 | 3,989.31     |
| 5-1-2-5-03-01-09-00-00 | Medicinas y Prod Fa       | 391.00       | 739.01       | 0.00 | 1,130.01     |
| 5-1-2-5-03-01-10-00-00 | Medicinas y Prod Fa       | 105,139.36   | 21,038.67    | 0.00 | 126,178.03   |
| 5-1-2-5-03-01-11-00-00 | Medicinas y Prod Fa       | 2,111.11     | 1,686.00     | 0.00 | 3,797.11     |
| 5-1-2-5-03-01-12-00-00 | Medicinas y Prod Fa       | 2,450.52     | 425.00       | 0.00 | 2,875.52     |
| 5-1-2-5-03-01-13-00-00 | Medicinas para Segu       | 7,963.89     | 5,162.72     | 0.00 | 13,126.61    |
| 5-1-2-5-03-01-14-00-00 | Medicinas y Prod. f       | 977.78       | 825.00       | 0.00 | 1,802.78     |
| 5-1-2-5-03-01-15-00-00 | Medicinas y Prod. F       | 3,400.58     | 0.00         | 0.00 | 3,400.58     |
| 5-1-2-6-00-00-00-00-00 | Combustibles, lubricantes | 1,626,210.24 | 580,998.89   | 0.00 | 2,207,209.13 |
| 5-1-2-6-01-00-00-00-00 | Combustibles, lubricant   | 1,626,210.24 | 580,998.89   | 0.00 | 2,207,209.13 |
| 5-1-2-6-01-01-00-00-00 | Combustibles, lubrica     | 341,000.92   | 132,418.10   | 0.00 | 473,419.02   |
| 5-1-2-6-01-01-01-00-00 | programas de seguri       | 309,000.00   | 132,418.10   | 0.00 | 441,418.10   |
| 5-1-2-6-01-01-02-00-00 | Seguridad Publica a       | 32,000.92    | 0.00         | 0.00 | 32,000.92    |
| 5-1-2-6-01-02-00-00-00 | Combustibles, lubrica     | 1,262,769.32 | 448,580.79   | 0.00 | 1,711,350.11 |
| 5-1-2-6-01-02-01-00-00 | para serv. y operac       | 0.00         | 0.00         | 0.00 | 0.00         |
| 5-1-2-6-01-02-02-00-00 | para servicios y op       | 1,262,769.32 | 448,580.79   | 0.00 | 1,711,350.11 |
| 5-1-2-6-01-03-00-00-00 | Combustibles, lubrica     | 22,440.00    | 0.00         | 0.00 | 22,440.00    |
| 5-1-2-7-00-00-00-00-00 | Vestuario, blancos, prend | 15,712.64    | 0.00         | 0.00 | 15,712.64    |
| 5-1-2-7-01-00-00-00-00 | Vestuarios y uniformes    | 15,712.64    | 0.00         | 0.00 | 15,712.64    |
| 5-1-2-7-01-01-00-00-00 | Vestuario y uniformes     | 15,712.64    | 0.00         | 0.00 | 15,712.64    |
| 5-1-2-9-00-00-00-00-00 | Herramientas, refacciones | 194,601.19   | 25,654.88    | 0.00 | 220,256.07   |
| 5-1-2-9-01-00-00-00-00 | Herramientas menores      | 36,923.32    | 16,335.76    | 0.00 | 53,259.08    |
| 5-1-2-9-01-01-00-00-00 | Refacciones, accesorio    | 36,923.32    | 16,335.76    | 0.00 | 53,259.08    |

|                        |                           |              |              |      |              |
|------------------------|---------------------------|--------------|--------------|------|--------------|
| 5-1-2-9-03-00-00-00-00 | Refacciones y accesorio   | 148.42       | 0.00         | 0.00 | 148.42       |
| 5-1-2-9-03-01-00-00-00 | Refacciones y accesor     | 148.42       | 0.00         | 0.00 | 148.42       |
| 5-1-2-9-04-00-00-00-00 | Refacciones y accesorio   | 2,259.51     | 0.00         | 0.00 | 2,259.51     |
| 5-1-2-9-04-01-00-00-00 | Refacciones y accesor     | 2,259.51     | 0.00         | 0.00 | 2,259.51     |
| 5-1-2-9-06-00-00-00-00 | Refacciones y accesorio   | 31,145.00    | 0.00         | 0.00 | 31,145.00    |
| 5-1-2-9-06-01-00-00-00 | Neumáticos y cámaras      | 31,145.00    | 0.00         | 0.00 | 31,145.00    |
| 5-1-2-9-08-00-00-00-00 | Refacciones y accesorio   | 2,845.50     | 0.00         | 0.00 | 2,845.50     |
| 5-1-2-9-08-01-00-00-00 | Material para mantenim    | 2,845.50     | 0.00         | 0.00 | 2,845.50     |
| 5-1-2-9-09-00-00-00-00 | Refacciones y accesorio   | 121,279.44   | 9,319.12     | 0.00 | 130,598.56   |
| 5-1-2-9-09-01-00-00-00 | Materiales y suminist     | 121,279.44   | 9,319.12     | 0.00 | 130,598.56   |
| 5-1-3-0-00-00-00-00-00 | Servicios generales       | 7,736,156.76 | 1,539,636.78 | 0.00 | 9,275,793.54 |
| 5-1-3-1-00-00-00-00-00 | Servicios básicos         | 1,976,858.72 | 606,712.01   | 0.00 | 2,583,570.73 |
| 5-1-3-1-01-00-00-00-00 | Energía eléctrica         | 1,908,764.00 | 599,106.00   | 0.00 | 2,507,870.00 |
| 5-1-3-1-01-01-00-00-00 | Servicio de energía e     | 26,314.00    | 0.00         | 0.00 | 26,314.00    |
| 5-1-3-1-01-02-00-00-00 | Alumbrado público         | 1,882,450.00 | 599,106.00   | 0.00 | 2,481,556.00 |
| 5-1-3-1-02-00-00-00-00 | Gas                       | 1,941.40     | 0.00         | 0.00 | 1,941.40     |
| 5-1-3-1-02-01-00-00-00 | Gas                       | 1,941.40     | 0.00         | 0.00 | 1,941.40     |
| 5-1-3-1-03-00-00-00-00 | Agua                      | 23,855.00    | 0.00         | 0.00 | 23,855.00    |
| 5-1-3-1-03-01-00-00-00 | Servicio de agua pota     | 23,855.00    | 0.00         | 0.00 | 23,855.00    |
| 5-1-3-1-04-00-00-00-00 | Teléfono tradicional      | 41,828.30    | 7,126.00     | 0.00 | 48,954.30    |
| 5-1-3-1-04-01-00-00-00 | Servicio telefónico       | 41,828.30    | 7,126.00     | 0.00 | 48,954.30    |
| 5-1-3-1-08-00-00-00-00 | Servicios postales y te   | 470.02       | 480.01       | 0.00 | 950.03       |
| 5-1-3-1-08-01-00-00-00 | Servicio postal           | 30.00        | 0.00         | 0.00 | 30.00        |
| 5-1-3-1-08-03-00-00-00 | Servicio de mensajería    | 440.02       | 480.01       | 0.00 | 920.03       |
| 5-1-3-2-00-00-00-00-00 | Servicios de arrendamien  | 736,923.28   | 196,901.63   | 0.00 | 933,824.91   |
| 5-1-3-2-02-00-00-00-00 | Arrendamiento de edific   | 122,069.34   | 40,920.20    | 0.00 | 162,989.54   |
| 5-1-3-2-02-01-00-00-00 | Arrendamiento de edif     | 122,069.34   | 40,920.20    | 0.00 | 162,989.54   |
| 5-1-3-2-03-00-00-00-00 | Arrendamiento de mobili   | 66,521.94    | 16,781.43    | 0.00 | 83,303.37    |
| 5-1-3-2-03-02-00-00-00 | Arrendamiento de equi     | 66,521.94    | 16,781.43    | 0.00 | 83,303.37    |
| 5-1-3-2-05-00-00-00-00 | Arrendamiento de equipo   | 150,800.00   | 139,200.00   | 0.00 | 290,000.00   |
| 5-1-3-2-05-01-00-00-00 | Arrendamiento de equi     | 139,200.00   | 139,200.00   | 0.00 | 278,400.00   |
| 5-1-3-2-05-03-00-00-00 | Arrendamiento de equi     | 11,600.00    | 0.00         | 0.00 | 11,600.00    |
| 5-1-3-2-06-00-00-00-00 | Arrendamiento de maquin   | 397,532.00   | 0.00         | 0.00 | 397,532.00   |
| 5-1-3-2-06-01-00-00-00 | Arrendamiento de maqu     | 397,532.00   | 0.00         | 0.00 | 397,532.00   |
| 5-1-3-3-00-00-00-00-00 | Servicios profesionales,  | 345,427.46   | 0.00         | 0.00 | 345,427.46   |
| 5-1-3-3-01-00-00-00-00 | Servicios legales, de c   | 60,872.65    | 0.00         | 0.00 | 60,872.65    |
| 5-1-3-3-01-01-00-00-00 | Asesorías asociadas a     | 60,872.65    | 0.00         | 0.00 | 60,872.65    |
| 5-1-3-3-03-00-00-00-00 | Servicios de consultoría  | 11,864.80    | 0.00         | 0.00 | 11,864.80    |
| 5-1-3-3-03-01-00-00-00 | Servicios de informáti    | 11,864.80    | 0.00         | 0.00 | 11,864.80    |
| 5-1-3-3-04-00-00-00-00 | Servicios de capacitaci   | 6,150.00     | 0.00         | 0.00 | 6,150.00     |
| 5-1-3-3-04-01-00-00-00 | Servicios de capacita     | 6,150.00     | 0.00         | 0.00 | 6,150.00     |
| 5-1-3-3-09-00-00-00-00 | Servicios profesionales   | 266,540.01   | 0.00         | 0.00 | 266,540.01   |
| 5-1-3-3-09-01-00-00-00 | Estudios, investigaci     | 266,540.01   | 0.00         | 0.00 | 266,540.01   |
| 5-1-3-4-00-00-00-00-00 | Servicios financieros, ba | 37,325.62    | 12,671.40    | 0.00 | 49,997.02    |
| 5-1-3-4-01-00-00-00-00 | Servicios financieros y   | 23,405.62    | 4,831.40     | 0.00 | 28,237.02    |
| 5-1-3-4-01-01-00-00-00 | Servicios bancarios y     | 23,249.02    | 4,831.40     | 0.00 | 28,080.42    |
| 5-1-3-4-01-02-00-00-00 | Intereses y comisione     | 156.60       | 0.00         | 0.00 | 156.60       |
| 5-1-3-4-07-00-00-00-00 | Fletes y maniobras        | 13,920.00    | 7,840.00     | 0.00 | 21,760.00    |
| 5-1-3-4-07-01-00-00-00 | Fletes y maniobras        | 13,920.00    | 7,840.00     | 0.00 | 21,760.00    |
| 5-1-3-5-00-00-00-00-00 | Servicios de instalaci    | 1,880,616.18 | 586,223.86   | 0.00 | 2,466,840.04 |
| 5-1-3-5-01-00-00-00-00 | Conservaci                | 167,369.29   | 7,506.20     | 0.00 | 174,875.49   |
| 5-1-3-5-01-01-00-00-00 | Conservaci                | 167,369.29   | 7,506.20     | 0.00 | 174,875.49   |
| 5-1-3-5-02-00-00-00-00 | Instalaci, reparaci       | 46,834.18    | 72,447.49    | 0.00 | 119,281.67   |
| 5-1-3-5-02-01-00-00-00 | Conservaci                | 2,493.61     | 0.00         | 0.00 | 2,493.61     |
| 5-1-3-5-02-02-00-00-00 | Conservaci                | 44,340.57    | 72,447.49    | 0.00 | 116,788.06   |
| 5-1-3-5-03-00-00-00-00 | Instalaci, reparaci       | 2,150.01     | 0.00         | 0.00 | 2,150.01     |
| 5-1-3-5-03-01-00-00-00 | Conservaci                | 2,150.01     | 0.00         | 0.00 | 2,150.01     |
| 5-1-3-5-04-00-00-00-00 | Instalaci, reparaci       | 2,556.73     | 0.00         | 0.00 | 2,556.73     |
| 5-1-3-5-04-01-00-00-00 | Conservaci                | 2,556.73     | 0.00         | 0.00 | 2,556.73     |
| 5-1-3-5-05-00-00-00-00 | Reparaci                  | 1,570,818.48 | 502,670.17   | 0.00 | 2,073,488.65 |

|                        |                               |              |            |      |              |
|------------------------|-------------------------------|--------------|------------|------|--------------|
| 5-1-3-5-05-01-00-00-00 | Conservaci3n y manten         | 353,070.38   | 0.00       | 0.00 | 353,070.38   |
| 5-1-3-5-05-01-01-00-00 | Vehiculos programas           | 2,376.82     | 0.00       | 0.00 | 2,376.82     |
| 5-1-3-5-05-01-02-00-00 | Vehiculos de seguri           | 350,693.56   | 0.00       | 0.00 | 350,693.56   |
| 5-1-3-5-05-02-00-00-00 | Conservaci3n y manten         | 1,193,620.10 | 502,670.17 | 0.00 | 1,696,290.27 |
| 5-1-3-5-05-02-01-00-00 | Vehiculos serv y op           | 19,384.20    | 0.00       | 0.00 | 19,384.20    |
| 5-1-3-5-05-02-02-00-00 | Vehiculos servicios           | 1,174,235.90 | 502,670.17 | 0.00 | 1,676,906.07 |
| 5-1-3-5-05-03-00-00-00 | Conservaci3n y manten         | 24,128.00    | 0.00       | 0.00 | 24,128.00    |
| 5-1-3-5-05-03-01-00-00 | vehiculos adscritos           | 24,128.00    | 0.00       | 0.00 | 24,128.00    |
| 5-1-3-5-07-00-00-00-00 | Instalaci3n, reparaci3n       | 87,687.49    | 0.00       | 0.00 | 87,687.49    |
| 5-1-3-5-07-01-00-00-00 | Conservaci3n y manten         | 87,687.49    | 0.00       | 0.00 | 87,687.49    |
| 5-1-3-5-09-00-00-00-00 | Servicios de jardineri        | 3,200.00     | 3,600.00   | 0.00 | 6,800.00     |
| 5-1-3-5-09-01-00-00-00 | Fumigaci3n                    | 3,200.00     | 3,600.00   | 0.00 | 6,800.00     |
| 5-1-3-6-00-00-00-00-00 | Servicios de comunicaci3n     | 6,550.64     | 0.00       | 0.00 | 6,550.64     |
| 5-1-3-6-01-00-00-00-00 | Difusi3n por radio, tel       | 6,550.64     | 0.00       | 0.00 | 6,550.64     |
| 5-1-3-6-01-01-00-00-00 | Publicaciones oficial         | 6,420.49     | 0.00       | 0.00 | 6,420.49     |
| 5-1-3-6-01-04-00-00-00 | Impresiones                   | 130.15       | 0.00       | 0.00 | 130.15       |
| 5-1-3-7-00-00-00-00-00 | Servicios de traslado y v     | 124,273.30   | 23,802.27  | 0.00 | 148,075.57   |
| 5-1-3-7-05-00-00-00-00 | Vi                            | 112,409.40   | 22,802.27  | 0.00 | 135,211.67   |
| 5-1-3-7-05-01-00-00-00 | Vi                            | 112,409.40   | 22,802.27  | 0.00 | 135,211.67   |
| 5-1-3-7-09-00-00-00-00 | Otros servicios de tras       | 11,863.90    | 1,000.00   | 0.00 | 12,863.90    |
| 5-1-3-7-09-01-00-00-00 | Traslados locales             | 218.00       | 0.00       | 0.00 | 218.00       |
| 5-1-3-7-09-02-00-00-00 | Hospedajes extraordin         | 11,645.90    | 1,000.00   | 0.00 | 12,645.90    |
| 5-1-3-8-00-00-00-00-00 | Servicios oficiales           | 1,238,524.05 | 113,325.61 | 0.00 | 1,351,849.66 |
| 5-1-3-8-01-00-00-00-00 | Gastos de ceremonial          | 10,661.20    | 9,483.08   | 0.00 | 20,144.28    |
| 5-1-3-8-01-01-00-00-00 | Atenci3n a visitantes         | 10,661.20    | 9,483.08   | 0.00 | 20,144.28    |
| 5-1-3-8-02-00-00-00-00 | Gastos de orden social        | 1,223,224.61 | 98,247.17  | 0.00 | 1,321,471.78 |
| 5-1-3-8-02-01-00-00-00 | Espect                        | 106,397.60   | 0.00       | 0.00 | 106,397.60   |
| 5-1-3-8-02-02-00-00-00 | Actividades c                 | 1,116,827.01 | 98,247.17  | 0.00 | 1,215,074.18 |
| 5-1-3-8-03-00-00-00-00 | Congresos y convencione       | 4,638.24     | 5,595.36   | 0.00 | 10,233.60    |
| 5-1-3-8-03-01-00-00-00 | Congresos y convencio         | 4,638.24     | 5,595.36   | 0.00 | 10,233.60    |
| 5-1-3-9-00-00-00-00-00 | Otros servicios generales     | 1,389,657.51 | 0.00       | 0.00 | 1,389,657.51 |
| 5-1-3-9-02-00-00-00-00 | Impuestos y derechos          | 18,743.51    | 0.00       | 0.00 | 18,743.51    |
| 5-1-3-9-02-01-00-00-00 | Otros impuestos, dere         | 18,743.51    | 0.00       | 0.00 | 18,743.51    |
| 5-1-3-9-05-00-00-00-00 | Penas, multas, accesor        | 1,353,626.00 | 0.00       | 0.00 | 1,353,626.00 |
| 5-1-3-9-05-01-00-00-00 | Penas, multas, acceso         | 1,353,626.00 | 0.00       | 0.00 | 1,353,626.00 |
| 5-1-3-9-09-00-00-00-00 | Otros servicios general       | 17,288.00    | 0.00       | 0.00 | 17,288.00    |
| 5-1-3-9-09-02-00-00-00 | Otros servicios gener         | 17,288.00    | 0.00       | 0.00 | 17,288.00    |
| 5-2-0-0-00-00-00-00-00 | Transferencias, asignaciones, | 1,827,418.90 | 335,993.62 | 0.00 | 2,163,412.52 |
| 5-2-2-0-00-00-00-00-00 | Transferencias al resto del   | 595,889.80   | 0.00       | 0.00 | 595,889.80   |
| 5-2-2-2-00-00-00-00-00 | Transferencias a entidade     | 595,889.80   | 0.00       | 0.00 | 595,889.80   |
| 5-2-2-2-02-00-00-00-00 | Transferencias a fideic       | 595,889.80   | 0.00       | 0.00 | 595,889.80   |
| 5-2-2-2-02-02-00-00-00 | Aportaciones a fideic         | 595,889.80   | 0.00       | 0.00 | 595,889.80   |
| 5-2-4-0-00-00-00-00-00 | Ayudas sociales               | 1,231,529.10 | 335,993.62 | 0.00 | 1,567,522.72 |
| 5-2-4-1-00-00-00-00-00 | Ayudas sociales a persona     | 895,771.39   | 335,993.62 | 0.00 | 1,231,765.01 |
| 5-2-4-1-01-00-00-00-00 | Ayudas sociales a perso       | 895,771.39   | 335,993.62 | 0.00 | 1,231,765.01 |
| 5-2-4-1-01-01-00-00-00 | Protecci3n a ancianos         | 30,380.00    | 0.00       | 0.00 | 30,380.00    |
| 5-2-4-1-01-02-00-00-00 | Servicios m                   | 243,988.06   | 105,803.28 | 0.00 | 349,791.34   |
| 5-2-4-1-01-03-00-00-00 | Traslado de personas          | 109,564.52   | 39,287.68  | 0.00 | 148,852.20   |
| 5-2-4-1-01-09-00-00-00 | Otras ayudas sociales         | 511,838.81   | 190,902.66 | 0.00 | 702,741.47   |
| 5-2-4-2-00-00-00-00-00 | Becas                         | 300,000.00   | 0.00       | 0.00 | 300,000.00   |
| 5-2-4-2-01-00-00-00-00 | Becas y otras ayudas pa       | 300,000.00   | 0.00       | 0.00 | 300,000.00   |
| 5-2-4-2-01-01-00-00-00 | Becas                         | 300,000.00   | 0.00       | 0.00 | 300,000.00   |
| 5-2-4-3-00-00-00-00-00 | Ayudas sociales a institu     | 35,757.71    | 0.00       | 0.00 | 35,757.71    |
| 5-2-4-3-01-00-00-00-00 | Ayudas sociales a insti       | 757.71       | 0.00       | 0.00 | 757.71       |
| 5-2-4-3-01-01-00-00-00 | Otros subsidios educa         | 757.71       | 0.00       | 0.00 | 757.71       |
| 5-2-4-3-02-00-00-00-00 | Ayudas sociales a activ       | 35,000.00    | 0.00       | 0.00 | 35,000.00    |
| 5-2-4-3-02-01-00-00-00 | Subsidios culturales          | 35,000.00    | 0.00       | 0.00 | 35,000.00    |
| 5-4-0-0-00-00-00-00-00 | Intereses, comisiones y otros | 8,678.47     | 0.00       | 0.00 | 8,678.47     |
| 5-4-1-0-00-00-00-00-00 | Intereses de la deuda p       | 8,678.47     | 0.00       | 0.00 | 8,678.47     |
| 5-4-1-1-00-00-00-00-00 | Intereses de la deuda p       | 8,678.47     | 0.00       | 0.00 | 8,678.47     |

|                        |                               |          |      |      |          |
|------------------------|-------------------------------|----------|------|------|----------|
| 5-4-1-1-01-00-00-00-00 | Intereses de la deuda i       | 8,678.47 | 0.00 | 0.00 | 8,678.47 |
| 5-4-1-1-01-01-00-00-00 | Intereses de la deuda         | 8,678.47 | 0.00 | 0.00 | 8,678.47 |
| 5-5-0-0-00-00-00-00-00 | Otros gastos y pérdidas extra | 195.00   | 0.00 | 0.00 | 195.00   |
| 5-5-3-0-00-00-00-00-00 | Disminución de inventarios    | 195.00   | 0.00 | 0.00 | 195.00   |
| 5-5-3-5-00-00-00-00-00 | Disminución de almacén de     | 195.00   | 0.00 | 0.00 | 195.00   |
| 5-5-3-5-08-00-00-00-00 | Herramientas, refaccion       | 195.00   | 0.00 | 0.00 | 195.00   |

Totales: 0.00 24,072,769.18 24,072,769.18 0.00  
 Total de cuentas reportadas 655





LIC. LUIS DANIEL LAGUNES MARIN  
 PRESIDENTE MUNICIPAL





L.A.E. KARLA LILIANA MARTINEZ TORALES  
 TESORERERO MUNICIPAL

COMISIÓN DE HACIENDA MUNICIPAL

C. YARITZA MENDOZA HERNANDEZ  
 SINDICO UNICO

H. AYUNTAMIENTO CONSTITUCIONAL  
 SAN RAFAEL, VER.  
 2018-2021  
 SINDICATURA



LIC. OSCAR ALBERTO DELGADO MENDEZ  
 REGIDOR SEGUNDO

H. AYUNTAMIENTO CONSTITUCIONAL  
 SAN RAFAEL, VER.  
 2018-2021  
 REGIDURÍA