

Concepto	2019	31 de Diciembre de 2018	Concepto	2019	31 de Diciembre de 2018
<b>ACTIVO</b>			<b>PASIVO</b>		
<b>ACTIVO CIRCULANTE</b>			<b>PASIVO CIRCULANTE</b>		
Efectivo y Equivalentes	\$18,917,214.91	\$0.00	Cuentas por Pagar a Corto Plazo	\$12,872,074.60	\$0.00
Derechos a Recibir Efectivo o	\$3,022,839.44	\$0.00	Documentos por Pagar a Corto Plazo	\$0.00	\$0.00
Derechos a Recibir Bienes o	\$1,074,047.32	\$0.00	Porción a Corto Plazo de la Deuda Pública a Largo	\$0.00	\$0.00
Inventarios	\$0.00	\$0.00	Títulos y Valores a Corto Plazo	\$0.00	\$0.00
Almacenes	\$0.00	\$0.00	Pasivos Diferidos a Corto Plazo	\$0.00	\$0.00
Estimación por Pérdida o	\$0.00	\$0.00	Fondos y Bienes de Terceros en Garantía y/o	\$0.00	\$0.00
Otros Activos Circulantes	\$0.00	\$0.00	Provisiones a Corto Plazo	\$0.00	\$0.00
<b>TOTAL DE ACTIVOS CIRCULANTES</b>	<b>\$23,014,101.67</b>	<b>\$0.00</b>	Otros Pasivos a Corto Plazo	\$0.00	\$0.00
<b>ACTIVO NO CIRCULANTE</b>			<b>TOTAL DE PASIVOS CIRCULANTES</b>	<b>\$12,872,074.60</b>	<b>\$0.00</b>
Inversiones Financieras a Largo	\$2,203,787.98	\$0.00	<b>PASIVO NO CIRCULANTE</b>		
Derechos a Recibir Efectivo o	\$0.00	\$0.00	Cuentas por Pagar a Largo Plazo	\$0.00	\$0.00
Bienes Inmuebles, Infraestructura	\$44,620,999.24	\$0.00	Documentos por Pagar a Largo Plazo	\$0.00	\$0.00
Bienes Muebles	\$14,184,616.03	\$0.00	Deuda Pública a Largo Plazo	\$6,481,615.92	\$0.00
Activos Intangibles	\$0.00	\$0.00	Pasivos Diferidos a Largo Plazo	\$0.00	\$0.00
Depreciación, Deterioro y	-\$11,684,097.42	\$0.00	Fondos y Bienes de Terceros en Garantía y/o	\$0.00	\$0.00
Activos Diferidos	\$0.00	\$0.00	Provisiones a Largo Plazo	\$0.00	\$0.00
Estimación por Pérdida o Deterioro	\$0.00	\$0.00	<b>TOTAL DE PASIVOS NO CIRCULANTES</b>	<b>\$6,481,615.92</b>	<b>\$0.00</b>
Otros Activos no Circulantes	\$0.00	\$0.00	<b>TOTAL DEL PASIVO</b>	<b>\$19,353,690.52</b>	<b>\$0.00</b>
<b>TOTAL DE ACTIVOS NO CIRCULANTES</b>	<b>\$49,325,305.83</b>	<b>\$0.00</b>	<b>HACIENDA PÚBLICA/ PATRIMONIO</b>		
<b>TOTAL DEL ACTIVO</b>	<b>\$72,339,407.50</b>	<b>\$0.00</b>	<b>HACIENDA PÚBLICA/PATRIMONIO CONTRIBUIDO</b>		
			Aportaciones	\$0.00	\$0.00
			Donaciones de Capital	\$0.00	\$0.00
			Actualización de la Hacienda Pública/Patrimonio	\$0.00	\$0.00
			<b>HACIENDA PÚBLICA /PATRIMONIO GENERADO</b>		
			Resultados del Ejercicio (Ahorro/Desahorro)	\$29,725,340.31	\$0.00
			Resultados de Ejercicios Anteriores	\$658,055.11	\$0.00
			Revalúos	\$0.00	\$0.00
			Reservas	\$0.00	\$0.00
			Rectificaciones de Resultados de Ejercicios	\$20,794,732.82	\$0.00
			<b>EXCESO O INSUFICIENCIA EN LA ACTUALIZACIÓN</b>		
			Resultado por Posición Monetaria	\$0.00	\$0.00
			Resultado por Tenencia de Activos no Monetarios	\$0.00	\$0.00
			<b>TOTAL HACIENDA PÚBLICA/PATRIMONIO</b>	<b>\$51,178,128.24</b>	<b>\$0.00</b>
			<b>TOTAL DEL PASIVO Y HACIENDA</b>	<b>\$70,531,818.76</b>	<b>\$0.00</b>

Bajo protesta de decir verdad declaramos que los Estados Financieros y sus Notas son razonablemente correctos y responsabilidad del emisor

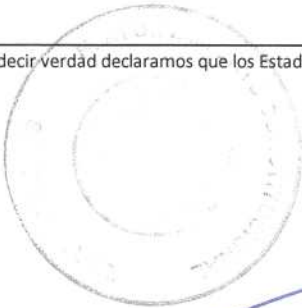

LIC. LUIS DANIEL LAGUNES MARÍN  
PRESIDENTE MUNICIPAL

C. YARITZA MENDOZA HERNÁNDEZ  
SINDICA

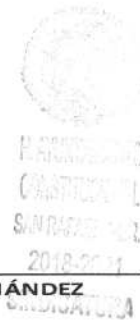

LIC. OSCAR ALBERTO DELGADO MENDEZ  
REGIDOR

L.A.E. KARLA LILIANA MARTÍNEZ TORALES  
TESORERA



H. AYUNTAMIENTO  
CONSTITUCIONAL  
SAN RAFAEL, VER.  
2018-2021  
TESORERIA



H. AYUNTAMIENTO CONSTITUCIONAL  
SAN RAFAEL, VER.  
2018-2021  
CONTRALORÍA

Concepto	2019	2018
<b>INGRESOS Y OTROS BENEFICIOS</b>		
<b>INGRESOS DE GESTIÓN</b>	<b>6,208,749.62</b>	<b>0.00</b>
Impuestos	3,574,984.35	0.00
Cuotas y Aportaciones de Seguridad Social	0.00	0.00
Contribuciones de Mejoras	0.00	0.00
Derechos	2,052,437.64	0.00
Productos	198,227.93	0.00
Aprovechamientos	383,099.70	0.00
Ingresos por Venta de Bienes y Prestación de Servicios	0.00	0.00
Ingresos no Comprendidos en las Fracciones de la Ley de Ingresos Causados en Ejercicios Fiscales Anteriores	0.00	0.00
Pendientes de Liquidación o Pago	0.00	0.00
<b>PARTICIPACIONES, APORTACIONES, CONVENIOS, INCENTIVOS DERIVADOS DE LA COLABORACIÓN FISCAL, FONDOS DISTINTOS DE APORTACIONES, TRANSFERENCIAS, ASIGNACIONES, SUBSIDIOS Y SUBVENCIONES, PENSIONES Y JUBILACIONES</b>	<b>71,833,202.52</b>	<b>0.00</b>
Participaciones, Aportaciones, Convenios, Incentivos Derivados de la Colaboración Fiscal y Fondos Distintos de Aportaciones	71,833,202.52	0.00
Transferencias, Asignaciones, Subsidios y Subvenciones, y Pensiones y Jubilaciones	0.00	0.00
<b>OTROS INGRESOS Y BENEFICIOS</b>	<b>0.00</b>	<b>0.00</b>
Ingresos Financieros	0.00	0.00
Incremento por Variación de Inventarios	0.00	0.00
Disminución del Exceso de Estimaciones por Pérdida o Deterioro u Obsolescencia	0.00	0.00
Disminución del Exceso de Provisiones	0.00	0.00
Otros Ingresos y Beneficios Varios	0.00	0.00
<b>Total de Ingresos y otros beneficios</b>	<b>\$78,041,952.14</b>	<b>\$0.00</b>
<b>GASTOS Y OTRAS PÉRDIDAS</b>		
<b>GASTOS DE FUNCIONAMIENTO</b>	<b>42,244,168.50</b>	<b>0.00</b>
Servicios Personales	19,113,788.68	0.00
Materiales y Suministros	7,945,473.16	0.00
Servicios Generales	15,184,906.66	0.00
<b>TRANSFERENCIAS, ASIGNACIONES, SUBSIDIOS Y OTRAS AYUDAS</b>	<b>5,357,254.46</b>	<b>0.00</b>
Transferencias Internas y Asignaciones al Sector Público	0.00	0.00
Transferencias al Resto del Sector Público	1,152,680.80	0.00
Subsidios y Subvenciones	0.00	0.00
Ayudas Sociales	4,204,573.66	0.00
Pensiones y Jubilaciones	0.00	0.00
Transferencias a Fideicomisos, Mandatos y Contratos Análogos	0.00	0.00
Transferencias a la Seguridad Social	0.00	0.00
Donativos	0.00	0.00
Transferencias al Exterior	0.00	0.00
<b>PARTICIPACIONES Y APORTACIONES</b>	<b>0.00</b>	<b>0.00</b>
Participaciones	0.00	0.00
Aportaciones	0.00	0.00
Convenios	0.00	0.00
<b>INTERESES, COMISIONES Y OTROS GASTOS DE LA DEUDA PÚBLICA</b>	<b>715,188.87</b>	<b>0.00</b>
Intereses de la Deuda Pública	516,418.72	0.00
Comisiones de la Deuda Pública	0.00	0.00
Gastos de la Deuda Pública	198,770.15	0.00



H. AYUNTAMIENTO  
CONSTITUCIONAL  
SAN RAFAEL, VER.  
2018-2021  
TESORERÍA



H. AYUNTAMIENTO  
CONSTITUCIONAL  
SAN RAFAEL, VER.  
2018-2021  
TESORERÍA



H. AYUNTAMIENTO  
CONSTITUCIONAL  
SAN RAFAEL, VER.  
2018-2021  
CONTRALORÍA

Costo por Coberturas	0.00	0.00
Apoyos Financieros	0.00	0.00
<b>OTROS GASTOS Y PÉRDIDAS EXTRAORDINARIAS</b>	<b>0.00</b>	<b>0.00</b>
Estimaciones, Depreciaciones, Deterioros, Obsolescencia y Amortizaciones	0.00	0.00
Provisiones	0.00	0.00
Disminución de Inventarios	0.00	0.00
Aumento por Insuficiencia de Estimaciones por Pérdida o Deterioro u Obsolescencia	0.00	0.00
Aumento por Insuficiencia de Provisiones	0.00	0.00
Otros Gastos	0.00	0.00
<b>INVERSIÓN PÚBLICA</b>	<b>0.00</b>	<b>0.00</b>
Inversión Pública no Capitalizable	0.00	0.00
<b>Total de gastos y otras pérdidas</b>	<b>\$48,316,611.83</b>	<b>\$0.00</b>
<b>Resultado del Ejercicio (Ahorro/Desahorro)</b>	<b>\$29,725,340.31</b>	<b>\$0.00</b>

Bajo protesta de decir verdad declaramos que los Estados Financieros y sus Notas son razonablemente correctos y responsabilidad del emisor



\_\_\_\_\_  
LIC. LUIS DANIEL LAGUNES MARÍN  
PRESIDENTE MUNICIPAL



\_\_\_\_\_  
C. YARITZA MENDOZA HERNÁNDEZ  
SINDICA

\_\_\_\_\_  
LIC. OSCAR ALBERTO DELGADO MENDEZ  
REGIDOR



\_\_\_\_\_  
L.A.E. KARLA LILIANA MARTÍNEZ TORALES  
TESORERA



H. AYUNTAMIENTO CONSTITUCIONAL  
SAN RAFAEL, VER.  
2018-2021  
CONTRALORÍA



H. AYUNTAMIENTO  
CONSTITUCIONAL  
SAN RAFAEL, VER.  
2018-2021  
TESORERÍA

Concepto	2019	2018	Concepto	2019	2018
<b>Flujos de Efectivo de las Actividades de Operación</b>			<b>Flujos de Efectivo de las Actividades de</b>		
<b>Origen</b>	<b>\$78,041,952.14</b>	<b>\$0.00</b>	<b>Inversión</b>		
Impuestos	\$3,574,984.35	\$0.00	<b>Origen</b>	<b>\$7,737,751.31</b>	<b>\$0.00</b>
Cuotas y Aportaciones de Seguridad Social	\$0.00	\$0.00	Bienes Inmuebles, Infraestructura y	\$0.00	\$0.00
Contribuciones de Mejoras	\$0.00	\$0.00	Construcciones en Proceso		
Derechos	\$2,052,437.64	\$0.00	Bienes Muebles	\$0.00	\$0.00
Productos	\$198,227.93	\$0.00	Otros Orígenes de Inversión	\$7,737,751.31	\$0.00
Aprovechamientos	\$383,099.70	\$0.00	<b>Aplicación</b>	<b>\$14,626,250.29</b>	<b>\$0.00</b>
Ingresos por Venta de Bienes y Prestación de Servicios	\$0.00	\$0.00	Bienes Inmuebles, Infraestructura y	\$10,576,510.83	\$0.00
Participaciones, Aportaciones, Convenios, Incentivos Derivados de la Colaboración	\$71,833,202.52	\$0.00	Construcciones en Proceso	0.83	
Fiscal y Fondos Distintos de Aportaciones	2		Bienes Muebles	\$2,505,270.47	\$0.00
Transferencias, Asignaciones, Subsidios y Subvenciones, y Pensiones y Jubilaciones	\$0.00	\$0.00	Otras Aplicaciones de Inversión	\$1,544,468.99	\$0.00
Otros Orígenes de Operación	\$0.00	\$0.00	<b>Flujos Netos de Efectivo por Actividades de Inversión</b>	<b>-</b>	<b>\$0.00</b>
<b>Aplicación</b>	<b>\$48,316,611.08</b>	<b>\$0.00</b>	<b>Flujo de Efectivo de las Actividades de</b>		
Servicios Personales	\$19,113,788.68	\$0.00	<b>Financiamiento</b>		
Materiales y Suministros	\$7,945,473.16	\$0.00	<b>Origen</b>	<b>\$587,237.49</b>	<b>\$0.00</b>
Servicios Generales	\$15,184,906.68	\$0.00	Endeudamiento Neto	\$169,518.53	\$0.00
Transferencias Internas y Asignaciones al Sector Público	\$0.00	\$0.00	Interno	\$169,518.53	\$0.00
Transferencias al Resto del Sector Público	\$1,152,680.80	\$0.00	Externo	\$0.00	\$0.00
Subsidios y Subvenciones	\$0.00	\$0.00	Otros Orígenes de Financiamiento	\$417,718.96	\$0.00
Ayudas Sociales	\$4,204,573.66	\$0.00	<b>Aplicación</b>	<b>\$6,038,537.05</b>	<b>\$0.00</b>
Pensiones y Jubilaciones	\$0.00	\$0.00	Servicios de la Deuda	\$0.00	\$0.00
Transferencias a Fideicomisos, Mandatos y Contratos Análogos	\$0.00	\$0.00	Interno	\$0.00	\$0.00
Transferencias a la Seguridad Social	\$0.00	\$0.00	Externo	\$0.00	\$0.00
Donativos	\$0.00	\$0.00			
Transferencias al Exterior	\$0.00	\$0.00			
Participaciones	\$0.00	\$0.00			
Aportaciones	\$0.00	\$0.00			



Convenios	\$0.00	\$0.00	Otras Aplicaciones de Financiamiento	\$6,038,537.05	\$0.00
Otras Aplicaciones de Operación	\$715,188.87	\$0.00	Flujos Netos de Efectivo por Actividades de Financiamiento	-	\$0.00
<b>Flujos Netos de Efectivo por Actividades de Operación</b>	<b>\$29,725,340.31</b>	<b>\$0.00</b>	Incremento/Disminución Neta en el Efectivo y Equivalentes al Efectivo al Inicio	\$1,531,673.	\$0.00
			Efectivo y Equivalentes al Efectivo al Final	\$18,917,21	\$0.00

Bajo protesta de decir verdad declaramos que los Estados Financieros y sus Notas son razonablemente correctos y responsabilidad del emisor

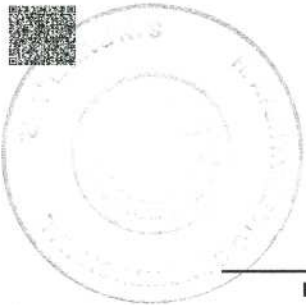

**LIC. LUIS DANIEL LAGUNES MARÍN**  
**PRESIDENTE MUNICIPAL**

**C. YARITZA MENDOZA HERNÁNDEZ**  
**SINDICA**

**LIC. OSCAR ALBERTO DELGADO MENDEZ**  
**REGIDOR**

**L.A.E. KARLA LILIANA MARTÍNEZ TORALES**  
**TESORERA**



**H. AYUNTAMIENTO CONSTITUCIONAL**  
**SAN RAFAEL, VER.**  
**2018-2021**  
**TESORERIA**



**H. AYUNTAMIENTO CONSTITUCIONAL**  
**SAN RAFAEL, VER.**  
**2018-2021**  
**CONTRALORÍA**

Concepto	Hacienda Pública/Patrimonio Contribuido	Hacienda Pública/Patrimonio Generado de Ejercicios Anteriores	Hacienda Pública/Patrimonio Generado del Ejercicio	Exceso o Insuficiencia en la Actualización de la Hacienda Pública / Patrimonio	TOTAL
<b>Hacienda Pública/Patrimonio Contribuido Neto 2018</b>	\$0.00				\$0.00
Aportaciones	\$0.00				\$0.00
Donaciones de Capital	\$0.00				\$0.00
Actualización de la Hacienda Pública/Patrimonio	\$0.00				\$0.00
<b>Hacienda Pública/Patrimonio Generado Neto 2018</b>		\$0.00	\$0.00		\$0.00
Resultados del Ejercicio (Ahorro/Desahorro)			\$0.00		\$0.00
Resultados de Ejercicios Anteriores		\$0.00			\$0.00
Revalúos		\$0.00			\$0.00
Reservas		\$0.00			\$0.00
Rectificaciones de Resultados de Ejercicios Anteriores		\$0.00			\$0.00
<b>Exceso o Insuficiencia en la Actualización de la Hacienda Pública/Patrimonio Neto 2018</b>				\$0.00	\$0.00
Resultado por Posición Monetaria				\$0.00	\$0.00
Resultado por Tenencia de Activos no Monetarios				\$0.00	\$0.00
<b>Hacienda Pública/Patrimonio Neto Final del Ejercicio 2018</b>	\$0.00	\$0.00	\$0.00	\$0.00	\$0.00
<b>Cambios en la Hacienda Pública/Patrimonio Contribuido Neto 2019</b>	\$0.00				\$0.00
Aportaciones	\$0.00				\$0.00
Donaciones de Capital	\$0.00				\$0.00
Actualización de la Hacienda Pública/Patrimonio	\$0.00				\$0.00
<b>Variaciones de la Hacienda Pública/Patrimonio Generado Neto 2019</b>		\$658,055.11	\$50,520,073.13		\$51,178,128.24
Resultados del Ejercicio (Ahorro/Desahorro)			\$29,725,340.31		\$29,725,340.31

Resultados de Ejercicios Anteriores		\$658,055.11	\$0.00	\$658,055.11
Revalúos			\$0.00	\$0.00
Reservas			\$0.00	\$0.00
Rectificaciones de Resultados de Ejercicios Anteriores			\$20,794,732.82	\$20,794,732.82
<b>Cambios en el Exceso o Insuficiencia en la Actualización de la Hacienda Pública/Patrimonio Neto 2019</b>			\$0.00	\$0.00
Resultado por Posición Monetaria			\$0.00	\$0.00
Resultado por Tenencia de Activos no Monetarios			\$0.00	\$0.00
<b>Saldo Neto en la Hacienda Pública/Patrimonio 2019</b>	\$0.00	\$658,055.11	\$50,520,073.13	\$0.00
				\$51,178,128.24

Bajo protesta de decir verdad declaramos que los Estados Financieros y sus Notas son razonablemente correctos y responsabilidad del emisor

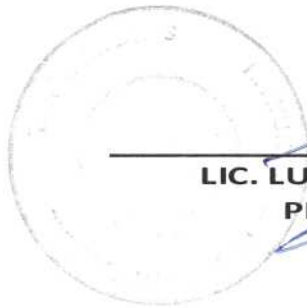

**LIC. LUIS DANIEL LAGUNES MARÍN**  
PRESIDENTE MUNICIPAL

**C. YARITZA MENDOZA HERNÁNDEZ**  
SINDICA



**LIC. OSCAR ALBERTO DELGADO MENDEZ**  
REGIDOR

**L.A.E. KARLA LILIANA MARTÍNEZ TORALES**  
TESORERA



H. AYUNTAMIENTO CONSTITUCIONAL  
SAN RAFAEL, VER.  
2018-2021  
CONTRALORÍA

H. AYUNTAMIENTO  
CONSTITUCIONAL  
SAN RAFAEL, VER.  
2018-2021  
TESORERIA

Concepto	Origen	Aplicación	Concepto	Origen	Aplicación
<b>ACTIVO</b>	\$11,684,097.42	\$84,023,504.92	<b>PASIVO</b>	\$19,353,690.52	\$0.00
<b>Activo Circulante</b>	\$0.00	\$23,014,101.67	<b>PASIVO CIRCULANTE</b>	\$12,872,074.60	\$0.00
Efectivo y Equivalentes	\$0.00	\$18,917,214.91	Cuentas por Pagar a Corto Plazo	\$12,872,074.60	\$0.00
Derechos a Recibir Efectivo o Equivalentes	\$0.00	\$3,022,839.44	Documentos por Pagar a Corto Plazo	\$0.00	\$0.00
Derechos a Recibir Bienes o Servicios	\$0.00	\$1,074,047.32	Porción a Corto Plazo de la Deuda Pública a Largo Plazo	\$0.00	\$0.00
Inventarios	\$0.00	\$0.00	Títulos y Valores a Corto Plazo	\$0.00	\$0.00
Almacenes	\$0.00	\$0.00	Pasivos Diferidos a Corto Plazo	\$0.00	\$0.00
Estimación por Pérdida o Deterioro de Activos Circulantes	\$0.00	\$0.00	Fondos y Bienes de Terceros en Garantía y/o Administración a Corto Plazo	\$0.00	\$0.00
Otros Activos Circulantes	\$0.00	\$0.00	Provisiones a Corto Plazo	\$0.00	\$0.00
<b>Activo No Circulante</b>	\$11,684,097.42	\$61,009,403.25	Otros Pasivos a Corto Plazo	\$0.00	\$0.00
Inversiones Financieras a Largo Plazo	\$0.00	\$2,203,787.98	<b>PASIVO NO CIRCULANTE</b>	\$6,481,615.92	\$0.00
Derechos a Recibir Efectivo o Equivalentes a Largo Plazo	\$0.00	\$0.00	Cuentas por Pagar a Largo Plazo	\$0.00	\$0.00
Bienes Inmuebles, Infraestructura y Construcciones en Proceso	\$0.00	\$44,620,999.24	Documentos por Pagar a Largo Plazo	\$0.00	\$0.00
Bienes Muebles	\$0.00	\$14,184,616.03	Deuda Pública a Largo Plazo	\$6,481,615.92	\$0.00
Activos Intangibles	\$0.00	\$0.00	Pasivos Diferidos a Largo Plazo	\$0.00	\$0.00
Depreciación, Deterioro y Amortización Acumulada de Bienes	\$11,684,097.42	\$0.00	Fondos y Bienes de Terceros en Garantía y/o Administración a Largo Plazo	\$0.00	\$0.00
Activos Diferidos	\$0.00	\$0.00	Provisiones a Largo Plazo	\$0.00	\$0.00
Estimación por Pérdida o Deterioro de Activos no Circulantes	\$0.00	\$0.00	<b>HACIENDA PÚBLICA/ PATRIMONIO</b>	\$51,178,128.24	\$0.00
Otros Activos no Circulantes	\$0.00	\$0.00	<b>HACIENDA PÚBLICA/PATRIMONIO CONTRIBUIDO</b>	\$0.00	\$0.00
			Aportaciones	\$0.00	\$0.00
			Donaciones de Capital	\$0.00	\$0.00
			Actualización de la Hacienda Pública/Patrimonio	\$0.00	\$0.00
			<b>HACIENDA PÚBLICA /PATRIMONIO GENERADO</b>	\$51,178,128.24	\$0.00



Resultados del Ejercicio (Ahorro/Desahorro)	\$29,725,340.31	\$0.00
Resultados de Ejercicios Anteriores	\$658,055.11	\$0.00
Revalúos	\$0.00	\$0.00
Reservas	\$0.00	\$0.00
Rectificaciones de Resultados de Ejercicios Anteriores	\$20,794,732.82	\$0.00
<b>EXCESO O INSUFICIENCIA EN LA ACTUALIZACIÓN DE LA HACIENDA PÚBLICA/PATRIMONIO</b>	<b>\$0.00</b>	<b>\$0.00</b>
Resultado por Posición Monetaria	\$0.00	\$0.00
Resultado por Tenencia de Activos no Monetarios	\$0.00	\$0.00

Bajo protesta de decir verdad declaramos que los Estados Financieros y sus Notas son razonablemente correctos y responsabilidad del emisor



  
 LIC. LUIS DANIEL LAGUNES MARÍN  
 PRESIDENTE MUNICIPAL

  
 C. YARITZA MENDOZA HERNÁNDEZ  
 SINDICA



LIC. OSCAR ALBERTO DELGADO MENDEZ  
 REGIDOR

  
 L.A.E. KARLA LILIANA MARTÍNEZ TORALES  
 TESORERA



H. AYUNTAMIENTO CONSTITUCIONAL  
 SAN RAFAEL, VER.  
 2018-2021  
 CONTRALORÍA



H. AYUNTAMIENTO CONSTITUCIONAL  
 SAN RAFAEL, VER.  
 2018-2021  
 TESORERÍA



Congreso del Estado de Veracruz de Ignacio de la Llave  
LXV Legislatura 2018 - 2021  
Secretaría de Fiscalización



H. Ayuntamiento del Municipio de San Rafael, Veracruz  
INFORMES SOBRE PASIVOS CONTINGENTES  
AL 31 DE AGOSTO DE 2019

Concepto	MONTO
Expediente Laboral No. 793/2011-I	\$ 54,328.78
Expediente Laboral No. 794/2011-II	\$ 2,205.00
Expediente Laboral No. 572/2011-IV	\$ 5,260,265.95
<b>TOTAL LAUDOS LABORALES EJERCICIOS ANTERIORES</b>	<b>\$ 5,316,799.73</b>

NOTA: ESTOS LAUDOS CORRESPONDEN A TRABAJADORES QUE PRESTARON SUS SERVICIOS EN EJERCICIOS ANTERIORES A ESTA ADMINISTRACIÓN.

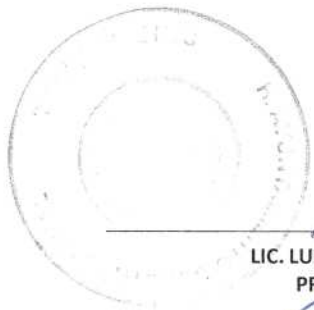

LIC. LUIS DANIEL LAGUNES MARÍN  
PRESIDENTE MUNICIPAL



L.A.E. KARLA LILIANA MARTÍNEZ TORALES  
TESORERA MUNICIPAL

H. AYUNTAMIENTO  
CONSTITUCIONAL  
SAN RAFAEL, VER.  
2018-2021  
TESORERIA

C. YARITZA MENDOZA HERNÁNDEZ  
SINDICA UNICA



COMISIÓN DE HACIENDA



H. AYUNTAMIENTO CONSTITUCIONAL  
SAN RAFAEL, VER.  
2018-2021  
CONTRALORÍA

LIC. OSCAR ALBERTO DELGADO MÉNDEZ  
REGIDOR UNICO

Concepto	Saldo Inicial 1	Cargos del Periodo 2	Abonos del Periodo 3	Saldo Final 4=(1+2-3)	Variación del Periodo (4-1)
<b>ACTIVO</b>					
<b>ACTIVO CIRCULANTE</b>	<b>\$12,292,263.90</b>	<b>\$203,967,325.03</b>	<b>\$193,245,487.26</b>	<b>\$23,014,101.67</b>	<b>\$10,721,837.77</b>
Efectivo y Equivalentes	\$1,531,673.14	\$113,882,733.04	\$96,497,191.27	\$18,917,214.91	\$17,385,541.77
Derechos a Recibir Efectivo o Equivalentes	\$10,685,284.50	\$86,546,514.33	\$94,208,959.39	\$3,022,839.44	-\$7,662,445.06
Derechos a Recibir Bienes o Servicios	\$0.01	\$3,532,897.66	\$2,458,850.35	\$1,074,047.32	\$1,074,047.31
Inventarios	\$0.00	\$0.00	\$0.00	\$0.00	\$0.00
Almacenes	\$0.00	\$5,180.00	\$5,180.00	\$0.00	\$0.00
Estimación por Pérdida o Deterioro de Activos	\$0.00	\$0.00	\$0.00	\$0.00	\$0.00
Otros Activos Circulantes	\$75,306.25	\$0.00	\$75,306.25	\$0.00	-\$75,306.25
<b>ACTIVO NO CIRCULANTE</b>	<b>\$35,773,102.85</b>	<b>\$14,826,816.95</b>	<b>\$1,274,613.97</b>	<b>\$49,325,305.83</b>	<b>\$13,552,202.98</b>
Inversiones Financieras a Largo Plazo	\$1,733,366.30	\$1,745,035.65	\$1,274,613.97	\$2,203,787.98	\$470,421.68
Derechos a Recibir Efectivo o Equivalentes a Largo Plazo	\$0.00	\$0.00	\$0.00	\$0.00	\$0.00
Bienes Inmuebles, Infraestructura y Construcciones en	\$34,044,488.41	\$10,576,510.83	\$0.00	\$44,620,999.24	\$10,576,510.83
Bienes Muebles	\$11,679,345.56	\$2,505,270.47	\$0.00	\$14,184,616.03	\$2,505,270.47
Activos Intangibles	\$0.00	\$0.00	\$0.00	\$0.00	\$0.00
Depreciación, Deterioro y Amortización Acumulada de	-\$11,684,097.42	\$0.00	\$0.00	-\$11,684,097.42	\$0.00
Activos Diferidos	\$0.00	\$0.00	\$0.00	\$0.00	\$0.00
Estimación por Pérdida o Deterioro de Activos no	\$0.00	\$0.00	\$0.00	\$0.00	\$0.00
Otros Activos no Circulantes	\$0.00	\$0.00	\$0.00	\$0.00	\$0.00
<b>TOTAL DEL ACTIVO</b>	<b>\$48,065,366.75</b>	<b>\$218,794,141.98</b>	<b>\$194,520,101.23</b>	<b>\$72,339,407.50</b>	<b>\$24,274,040.75</b>

Bajo protesta de decir verdad declaramos que los Estados Financieros y sus Notas son razonablemente correctos y responsabilidad del emisor



LIC. LUIS DANIEL LAGUNES MARÍN  
PRESIDENTE MUNICIPAL

LIC. OSCAR ALBERTO DELGADO MENDEZ  
REGIDOR



C. YARITZA MENDOZA HERNÁNDEZ  
SINDICA



L.A.E. KARLA LILIANA MARTÍNEZ TORALES  
TESORERA



H. AYUNTAMIENTO CONSTITUCIONAL  
SAN RAFAEL, VER.  
2018-2021  
CONTRALORÍA



H. AYUNTAMIENTO  
CONSTITUCIONAL  
SAN RAFAEL, VER.  
2018-2021  
TESORERÍA





MUNICIPIO DE SAN RAFAEL  
Estado Analítico de Ingresos  
del 1 de enero al 31 de agosto de 2019



Rubro de Ingresos	Ingreso					Diferencia (6 = 5 - 1)
	Estimado	Ampliaciones y	Modificado	Devengado	Recaudado	
	(1)	(2)	(3 = 1 + 2)	(4)	(5)	
Impuestos	\$3,103,387.67	\$471,596.68	\$3,574,984.35	\$3,574,984.35	\$3,574,984.35	\$471,596.68
Cuotas y aportaciones de seguridad social	-	-	-	-	-	-
Contribuciones de Mejoras	-	-	-	-	-	-
Derechos	\$2,306,499.05	-\$254,061.41	\$2,052,437.64	\$2,052,437.64	\$2,052,437.64	-\$254,061.41
Productos	\$82,815.78	\$115,412.19	\$198,227.97	\$198,227.93	\$198,227.93	\$115,412.15
Aprovechamientos	\$162,728.95	\$220,370.75	\$383,099.70	\$383,099.70	\$383,099.70	\$220,370.75
Ingresos por Venta de Bienes, Prestación	-	-	-	-	-	-
Participaciones, Aportaciones, Convenios,	\$105,172,004.42	\$13,464,335.26	\$118,636,339.68	\$72,828,945.30	\$72,828,945.30	-\$32,343,059.12
Transferencias, Asignaciones, Subsidios y	-	-	-	-	-	-
Ingresos Derivados de financiamiento	-	-	-	-	-	-
<b>Total</b>	<b>\$110,827,435.87</b>	<b>\$14,017,653.47</b>	<b>\$124,845,089.34</b>	<b>\$79,037,694.92</b>	<b>\$79,037,694.92</b>	
				Ingresos excedentes		\$-31,789,740.95

Estado Analítico de Ingresos Por	Ingreso					Diferencia (6 = 5 - 1)
	Estimado	Ampliaciones y	Modificado	Devengado	Recaudado	
	(1)	(2)	(3 = 1 + 2)	(4)	(5)	
Ingresos del Poder Ejecutivo Federal o	\$110,827,435.87	\$14,017,653.47	\$124,845,089.34	\$79,037,694.92	\$79,037,694.92	-\$31,789,740.95
Impuestos	\$3,103,387.67	\$471,596.68	\$3,574,984.35	\$3,574,984.35	\$3,574,984.35	\$471,596.68
Cuotas y aportaciones de seguridad social	-	-	-	-	-	-
Contribuciones por Mejoras	-	-	-	-	-	-
Derechos	\$2,306,499.05	-\$254,061.41	\$2,052,437.64	\$2,052,437.64	\$2,052,437.64	-\$254,061.41
Productos	\$82,815.78	\$115,412.19	\$198,227.97	\$198,227.93	\$198,227.93	\$115,412.15
Aprovechamientos	\$162,728.95	\$220,370.75	\$383,099.70	\$383,099.70	\$383,099.70	\$220,370.75
Participaciones, Aportaciones, Convenios,	\$105,172,004.42	\$13,464,335.26	\$118,636,339.68	\$72,828,945.30	\$72,828,945.30	-\$32,343,059.12
Transferencias, Asignaciones, Subsidios y	-	-	-	-	-	-
Ingresos de los Entes Públicos de los	-	-	-	-	-	-
Cuotas y aportaciones de seguridad social	-	-	-	-	-	-
Ingresos por Venta de Bienes, Prestación	-	-	-	-	-	-
Transferencias, Asignaciones, Subsidios y	-	-	-	-	-	-
Ingresos derivados de financiamiento	-	-	-	-	-	-
Ingresos derivados de financiamiento	-	-	-	-	-	-
<b>Total</b>	<b>\$110,827,435.87</b>	<b>\$14,017,653.47</b>	<b>\$124,845,089.34</b>	<b>\$79,037,694.92</b>	<b>\$79,037,694.92</b>	
				Ingresos excedentes		\$-31,789,740.95



LIC. LUIS DANIEL LAGUNES MARÍN  
PRESIDENTE MUNICIPAL

C. YARITZA MENDOZA HERNÁNDEZ  
SINDICA

LIC. OSCAR ALBERTO DELGADO MENDEZ  
REGIDOR

L.A.E. KARLA LILIANA MARTÍNEZ TORALES  
TESORERA



H. AYUNTAMIENTO CONSTITUCIONAL  
SAN RAFAEL, VER.  
2018-2021  
CONTRALORÍA



H. AYUNTAMIENTO CONSTITUCIONAL  
SAN RAFAEL, VER.  
2018-2021  
TESORERÍA



**MUNICIPIO DE SAN RAFAEL**  
**Estado Analítico del Ejercicio del Presupuesto de Egresos**  
**Clasificación Administrativa**



del 1 de enero al 31 de agosto de 2019

Concepto	Egresos					Subejercicio 6 = (3 - 4)
	Aprobado	Ampliaciones /	Modificado	Devengado	Pagado	
	1	2	3 = (1 + 2)	4	5	
Presidencia Municipal	\$6,705,827.92	\$1,687,627.99	\$8,393,455.91	\$5,736,029.58	\$5,736,029.58	\$2,657,426.33
Sindicatura	\$1,054,008.75	\$193,481.99	\$1,247,490.74	\$730,977.37	\$730,977.37	\$516,513.37
Regiduría	\$845,666.50	\$219,000.01	\$1,064,666.51	\$653,937.58	\$653,937.58	\$410,728.93
Secretaría del ayuntamiento	\$1,615,684.51	\$687,622.89	\$2,303,307.40	\$1,545,150.56	\$1,545,150.56	\$758,156.84
Organo de Control Interno	\$569,718.50	\$65,999.00	\$635,717.50	\$329,070.59	\$329,070.59	\$306,646.91
Organos Auxiliares	\$147,414.25	-	\$147,414.25	\$58,673.44	\$58,673.44	\$88,740.81
Presidente Municipal	\$100,000.00	\$100,000.00	\$200,000.00	\$84,769.86	\$84,769.86	\$115,230.14
Desarrollo Económico	\$555,844.25	\$30,178.39	\$586,022.64	\$448,078.00	\$448,078.00	\$137,944.64
Desarrollo social	\$22,643,263.03	\$2,451,590.23	\$25,094,853.26	\$16,128,654.55	\$16,128,654.55	\$8,966,198.71
Dirección de Obras Públicas	\$44,606,853.42	\$2,248,722.13	\$46,855,575.55	\$15,885,338.73	\$15,885,338.73	\$30,970,236.82
Policía Municipal Preventiva	\$20,938,437.29	\$-1,147,476.88	\$19,790,960.41	\$11,521,462.16	\$11,521,462.16	\$8,269,498.25
Tesorería	\$11,044,717.45	\$-1,108,833.13	\$9,935,884.32	\$5,936,154.37	\$5,936,154.37	\$3,999,729.95
<b>Total del Gasto</b>	<b>\$110,827,435.87</b>	<b>\$5,427,912.62</b>	<b>\$116,255,348.49</b>	<b>\$59,058,296.79</b>	<b>\$59,058,296.79</b>	<b>\$57,197,051.70</b>

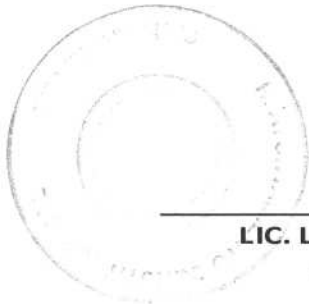

**LIC. LUIS DANIEL LAGUNES MARÍN**  
PRESIDENTE MUNICIPAL

**C. YARITZA MENDOZA HERNÁNDEZ**  
SINDICA



**LIC. OSCAR ALBERTO DELGADO MENDEZ**  
REGIDOR

**L.A.E. KARLA LILIANA MARTÍNEZ TORALES**  
TESORERA

H. AYUNTAMIENTO CONSTITUCIONAL  
SAN RAFAEL, VER.  
2018-2021  
CONTRALORIA

H. AYUNTAMIENTO CONSTITUCIONAL  
SAN RAFAEL, VER.  
2018-2021  
TESORERIA





AYUNTAMIENTO DE SAN RAFAEL  
 Estado Analítico del Ejercicio del Presupuesto de Egresos  
 Clasificación Económica (por Tipo de Gasto)



del 1 de enero al 31 de agosto de 2019

Concepto	Egresos					Subejercicio 6 = (3 - 4)
	Aprobado	Ampliaciones /	Modificado	Devengado	Pagado	
	1	2	3 = (1 + 2)	4	5	
Gasto Corriente	\$73,579,138.41	\$3,201,969.29	\$76,781,107.70	\$47,233,477.76	\$47,233,477.76	\$29,547,629.94
Gasto de Capital	\$36,507,844.45	\$2,225,943.33	\$38,733,787.78	\$11,824,819.03	\$11,824,819.03	\$26,908,968.75
Amortización de la deuda y disminución de pasivos	\$740,453.01	-	\$740,453.01	-	-	\$740,453.01
Pensiones y Jubilaciones	-	-	-	-	-	-
Participaciones	-	-	-	-	-	-
<b>Total del Gasto</b>	<b>\$110,827,435.87</b>	<b>\$5,427,912.62</b>	<b>\$116,255,348.49</b>	<b>\$59,058,296.79</b>	<b>\$59,058,296.79</b>	<b>\$57,197,051.70</b>

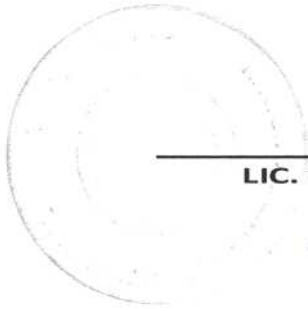

**LIC. LUIS DANIEL LAGUNES MARÍN**  
 PRESIDENTE MUNICIPAL



**C. YARITZA MENDOZA HERNÁNDEZ**  
 SINDICA

**LIC. OSCAR ALBERTO DELGADO MENDEZ**  
 REGIDOR

**L.A.E. KARLA LILIANA MARTÍNEZ TORALES**  
 TESORERA



H. AYUNTAMIENTO  
 CONSTITUCIONAL  
 SAN RAFAEL, VER.  
 2018-2021  
 TESORERÍA



H. AYUNTAMIENTO CONSTITUCIONAL  
 SAN RAFAEL, VER.  
 2018-2021  
 CONTRALORÍA

del 1 de enero al 31 de agosto de 2019

Concepto	Egresos					Subejercicio 6 = (3 - 4)
	Aprobado	Ampliaciones /	Modificado	Devengado	Pagado	
	1	2	3 = (1 + 2)	4	5	
<b>Servicios personales</b>	\$30,187,146.29	\$696,592.00	\$30,883,738.29	\$19,602,878.31	\$19,602,878.31	\$11,280,859.98
Remuneraciones al personal de carácter permanente.	\$19,188,734.11	\$-400,000.00	\$18,788,734.11	\$13,017,771.67	\$13,017,771.67	\$5,770,962.44
Remuneraciones al personal de carácter transitorio	\$7,264,256.85	\$696,592.00	\$7,960,848.85	\$5,603,462.82	\$5,603,462.82	\$2,357,386.03
Remuneraciones adicionales y especiales	\$3,364,155.33	\$50,000.00	\$3,414,155.33	\$562,819.61	\$562,819.61	\$2,851,335.72
Seguridad social	-	-	-	-	-	-
Otras prestaciones sociales y económicas	\$370,000.00	\$350,000.00	\$720,000.00	\$418,824.21	\$418,824.21	\$301,175.79
Previsiones	-	-	-	-	-	-
Pago de estímulos a servidores públicos	-	-	-	-	-	-
<b>Materiales y suministros</b>	\$11,006,353.20	\$4,161,993.02	\$15,168,346.22	\$9,896,218.67	\$9,896,218.67	\$5,272,127.55
Materiales de administración, emisión de documentos y	\$490,801.01	\$35,000.00	\$525,801.01	\$284,465.83	\$284,465.83	\$241,335.18
Alimentos y utensilios	\$606,329.29	\$-13,984.00	\$592,345.29	\$349,178.59	\$349,178.59	\$243,166.70
Materias primas y materiales de producción y	-	-	-	-	-	-
Materiales y artículos de construcción y de reparación	\$2,259,081.36	\$3,241,793.81	\$5,500,875.17	\$3,975,717.79	\$3,975,717.79	\$1,525,157.38
Productos químicos, farmacéuticos y de laboratorio	\$574,695.48	\$519,925.19	\$1,094,620.67	\$389,988.54	\$389,988.54	\$704,632.13
Combustibles, lubricantes y aditivos	\$6,420,000.00	\$-308,819.98	\$6,111,180.02	\$4,175,150.12	\$4,175,150.12	\$1,936,029.90
Vestuario, blancos, prendas de protección y artículos	\$42,600.56	\$109,010.00	\$151,610.56	\$71,028.23	\$71,028.23	\$80,582.33
Materiales y suministros para seguridad	-	\$84,448.00	\$84,448.00	\$84,448.00	\$84,448.00	-
Herramientas, refacciones y accesorios menores	\$612,845.50	\$494,620.00	\$1,107,465.50	\$566,241.57	\$566,241.57	\$541,223.93
<b>Servicios generales</b>	\$21,086,292.28	\$1,674,623.08	\$22,760,915.36	\$13,537,452.88	\$13,537,452.88	\$9,223,462.48
Servicios básicos	\$4,903,668.24	\$1,333,562.18	\$6,237,230.42	\$4,449,258.79	\$4,449,258.79	\$1,787,971.63
Servicios de arrendamiento	\$2,634,709.80	\$-403,958.88	\$2,230,750.92	\$1,704,740.16	\$1,704,740.16	\$526,010.76
Servicios profesionales, científicos, técnicos y otros	\$1,421,707.81	\$604,980.00	\$2,026,687.81	\$735,387.47	\$735,387.47	\$1,291,300.34
Servicios financieros, bancarios y comerciales	\$114,136.33	\$33,145.29	\$147,281.62	\$47,510.71	\$47,510.71	\$99,770.91
Servicios de instalación, reparación, mantenimiento y	\$5,494,428.17	\$-646,558.08	\$4,847,870.09	\$2,420,966.98	\$2,420,966.98	\$2,426,903.11
Servicios de comunicación social y publicidad	\$105,693.49	\$410,122.89	\$515,816.38	\$388,195.29	\$388,195.29	\$127,621.09
Servicios de traslado y viáticos	\$537,192.01	\$-50,000.00	\$487,192.01	\$317,805.46	\$317,805.46	\$169,386.55
Servicios oficiales	\$4,196,215.41	\$1,438,329.68	\$5,634,545.09	\$3,419,758.60	\$3,419,758.60	\$2,214,786.49
Otros servicios generales	\$1,678,541.02	\$-1,045,000.00	\$633,541.02	\$53,829.42	\$53,829.42	\$579,711.60
<b>Transferencias, asignaciones, subsidios y otras ayudas</b>	\$5,984,304.35	\$463,290.23	\$6,447,594.58	\$5,354,788.26	\$5,354,788.26	\$1,092,806.32
Transferencias internas y asignaciones al sector público	-	-	-	-	-	-
Transferencias al resto del sector público	\$1,381,363.60	\$-228,682.80	\$1,152,680.80	\$1,152,680.80	\$1,152,680.80	-

del 1 de enero al 31 de agosto de 2019

Subsidios y subvenciones	-	-	-	-	-	-
Ayudas sociales	\$4,602,940.75	\$691,973.03	\$5,294,913.78	\$4,202,107.46	\$4,202,107.46	\$1,092,806.32
Pensiones y jubilaciones	-	-	-	-	-	-
Transferencias a fideicomisos, mandatos y otros análogos	-	-	-	-	-	-
Transferencias a la seguridad social	-	-	-	-	-	-
Donativos	-	-	-	-	-	-
Transferencias al exterior	-	-	-	-	-	-
<b>Bienes muebles, inmuebles e intangibles</b>	\$5,315,042.29	\$-131,398.21	\$5,183,644.08	\$2,505,270.47	\$2,505,270.47	\$2,678,373.61
Mobiliario y equipo de administración	\$247,838.67	\$-8,779.53	\$239,059.14	\$204,089.14	\$204,089.14	\$34,970.00
Mobiliario y equipo educacional y recreativo	\$16,878.32	-	\$16,878.32	-	-	\$16,878.32
Equipo e instrumental médico y de laboratorio	-	-	-	-	-	-
Vehículos y equipo de transporte	\$4,993,966.42	\$-939,079.00	\$4,054,887.42	\$2,234,721.01	\$2,234,721.01	\$1,820,166.41
Equipo de defensa y seguridad	-	-	-	-	-	-
Maquinaria, otros equipos y herramientas	\$56,358.88	\$816,460.32	\$872,819.20	\$66,460.32	\$66,460.32	\$806,358.88
Activos biológicos	-	-	-	-	-	-
Bienes inmuebles	-	-	-	-	-	-
Activos intangibles	-	-	-	-	-	-
<b>Inversión pública</b>	\$36,507,844.45	\$-1,437,187.50	\$35,070,656.95	\$8,161,688.20	\$8,161,688.20	\$26,908,968.75
Obra pública en bienes de dominio público	\$36,507,844.45	\$-1,437,187.50	\$35,070,656.95	\$8,161,688.20	\$8,161,688.20	\$26,908,968.75
Obra pública en bienes propios	-	-	-	-	-	-
Proyectos productivos y acciones de fomento	-	-	-	-	-	-
<b>Inversiones financieras y otras provisiones</b>	-	-	-	-	-	-
Inversiones para el fomento de actividades productivas	-	-	-	-	-	-
Acciones y participaciones de capital	-	-	-	-	-	-
Compra de títulos y valores	-	-	-	-	-	-
Concesión de préstamos	-	-	-	-	-	-
Inversiones en fideicomisos, mandatos y otros análogos	-	-	-	-	-	-
Otras inversiones financieras	-	-	-	-	-	-
Provisiones para contingencias y otras erogaciones	-	-	-	-	-	-
<b>Participaciones y aportaciones</b>	-	-	-	-	-	-
Participaciones	-	-	-	-	-	-



Estado Analítico del Ejercicio del Presupuesto de Egresos  
Clasificación por Objeto del Gasto (Capítulo y Concepto)



del 1 de enero al 31 de agosto de 2019

Aportaciones	-	-	-	-	-	-
Convenios	-	-	-	-	-	-
<b>Deuda pública</b>	\$740,453.01	-	\$740,453.01	-	-	\$740,453.01
Amortización de la deuda pública	\$405,000.00	\$-100,000.00	\$305,000.00	-	-	\$305,000.00
Intereses de la deuda pública	\$266,973.69	\$100,000.00	\$366,973.69	-	-	\$366,973.69
Comisiones de la deuda pública	-	-	-	-	-	-
Gastos de la deuda pública	\$68,479.32	-	\$68,479.32	-	-	\$68,479.32
Costo por coberturas	-	-	-	-	-	-
Apoyos financieros	-	-	-	-	-	-
Adeudos de ejercicios fiscales anteriores (ADEFAS)	-	-	-	-	-	-
<b>Total del Gasto</b>	<b>\$110,827,435.87</b>	<b>\$5,427,912.62</b>	<b>\$116,255,348.49</b>	<b>\$59,058,296.79</b>	<b>\$59,058,296.79</b>	<b>\$57,197,051.70</b>



  
**LIC. LUIS DANIEL LAGUNES MARÍN**  
**PRESIDENTE MUNICIPAL**

  
**C. YARITZA MENDOZA HERNÁNDEZ**  
**SINDICA**

**LIC. OSCAR ALBERTO DELGADO MENDEZ**  
**REGIDOR**

  
**L.A.E. KARLA LILIANA MARTÍNEZ TORALES**  
**TESORERA**

  
**H. AYUNTAMIENTO CONSTITUCIONAL**  
**SAN RAFAEL, VER.**  
**2018-2021**  
**CONTRALORÍA**

  
**H. AYUNTAMIENTO**  
**CONSTITUCIONAL**  
**SAN RAFAEL, VER.**  
**2018-2021**  
**TESORERIA**



del 1 de enero al 31 de agosto de 2019

Concepto	Egresos					Subejercicio 6 = (3 - 4)
	Aprobado	Ampliaciones /	Modificado	Devengado	Pagado	
	1	2	3 = (1 + 2)	4	5	
<b>Orden</b>	\$110,086,982.86	\$5,427,912.62	\$115,514,895.48	\$59,058,296.79	\$59,058,296.79	\$56,456,598.69
Legislación	-	-	-	-	-	-
Justicia	-	-	-	-	-	-
Coordinación de la política de gobierno	\$110,086,982.86	\$5,427,912.62	\$115,514,895.48	\$59,058,296.79	\$59,058,296.79	\$56,456,598.69
Relaciones Exteriores	-	-	-	-	-	-
Asuntos Financieros Y Hacendarios	-	-	-	-	-	-
Seguridad Nacional	-	-	-	-	-	-
Asuntos de Orden Público y de Seguridad Interior	-	-	-	-	-	-
Otros Servicios Generales	-	-	-	-	-	-
<b>Desarrollo Social</b>	-	-	-	-	-	-
Protección Ambiental	-	-	-	-	-	-
Vivienda y Servicios a la Comunidad	-	-	-	-	-	-
Salud	-	-	-	-	-	-
Recreación, Cultura y Otras Manifestaciones Sociales	-	-	-	-	-	-
Educación	-	-	-	-	-	-
Protección Social En Salud	-	-	-	-	-	-
Otros Asuntos Sociales	-	-	-	-	-	-
<b>Desarrollo Económico</b>	-	-	-	-	-	-
Asuntos Económicos, Comerciales y Laborales en General	-	-	-	-	-	-
Agropecuaria, Silvicultura, Pesca y Caza	-	-	-	-	-	-
Combustibles y Energía	-	-	-	-	-	-
Minería, Manufacturas y Construcción	-	-	-	-	-	-
Transporte	-	-	-	-	-	-
Comunicaciones	-	-	-	-	-	-
Turismo	-	-	-	-	-	-
Ciencia, Tecnología e Innovación	-	-	-	-	-	-
Otras Industrias y Otros Asuntos Económicos	-	-	-	-	-	-
<b>Otras No Clasificadas en Funciones Anteriores</b>	\$740,453.01	-	\$740,453.01	-	-	\$740,453.01
Transacciones De La Deuda Pública / Costo Financiero De	\$740,453.01	-	\$740,453.01	-	-	\$740,453.01
Saneamiento Del Sistema Financiero	-	-	-	-	-	-
Adeudos De Ejercicios Fiscales Anteriores	-	-	-	-	-	-
<b>Total del Gasto</b>	<b>\$110,827,435.87</b>	<b>\$5,427,912.62</b>	<b>\$116,255,348.49</b>	<b>\$59,058,296.79</b>	<b>\$59,058,296.79</b>	<b>\$57,197,051.70</b>



  
**LIC. LUIS DANIEL LAGUNES MARÍN**  
 PRESIDENTE MUNICIPAL

  
**C. YARITZA MENDOZA HERNÁNDEZ**  
 SINDICA

  
**LIC. OSCAR ALBERTO DELGADO MENDEZ**  
 REGIDOR

  
**L.A.E. KARLA LILIANA MARTÍNEZ TORALES**  
 TESORERA

  
 H. AYUNTAMIENTO CONSTITUCIONAL  
 SAN RAFAEL, VER.  
 2018-2021  
**CONTRALORÍA**

  
 H. AYUNTAMIENTO CONSTITUCIONAL  
 SAN RAFAEL, VER.  
 2018-2021  
**TESORERIA**



Código	Nombre cuenta	Saldo Inicial	Movimientos		Saldo Final
			Debe	Haber	
<b>1</b>	<b>ACTIVO</b>	<b>70,795,630.81</b>	<b>23,914,639.58</b>	<b>22,370,862.89</b>	<b>72,339,407.50</b>
1.1	ACTIVO CIRCULANTE	22,732,119.74	21,657,102.04	21,375,120.11	23,014,101.67
1.1.1	Efectivo y Equivalentes	18,698,230.28	11,465,343.60	11,246,358.97	18,917,214.91
1.1.1.1	Efectivo	543,215.69	888,978.28	793,204.69	638,989.28
1.1.1.1.01	Caja General	543,215.69	888,978.28	793,204.69	638,989.28
1.1.1.2	Bancos/Tesorería	18,155,014.59	10,576,365.32	10,453,154.28	18,278,225.63
1.1.1.2.01	Banamex	278,924.98	1,298,204.69	1,499,030.27	78,099.40
1.1.1.2.01.02	Cta. Bancaria 5508488 FISCALES	216,878.47	793,204.69	963,000.00	47,083.16
1.1.1.2.01.03	Cta. Bancaria 1283899 CAPUFE	18,970.23	0.00	0.00	18,970.23
1.1.1.2.01.04	Cta. Bancaria 4791476 ARBITRIOS 2018	5,000.00	0.00	0.00	5,000.00
1.1.1.2.01.05	Cta. Bancaria 4791484 ARBITRIOS	25,784.88	335,000.00	355,556.27	5,228.61
1.1.1.2.01.06	Cta. Bancaria 4791468 FORTAMUN	12,291.40	170,000.00	180,474.00	1,817.40
1.1.1.2.02	BBVA Bancomer	17,876,089.61	9,278,160.63	8,954,124.01	18,200,126.23
1.1.1.2.02.02	Cta. Bancaria 0110106445 FISM 2017	236,181.59	2.05	0.00	236,183.64
1.1.1.2.02.04	Cta. Bancaria 0110556610 FORTAFIN B 2017	3,823.88	0.03	487.20	3,336.71
1.1.1.2.02.10	Cta. Bancaria 0110819298 CAPUFE ESTADO 2017	17,915.12	0.21	0.00	17,915.33
1.1.1.2.02.11	Cta. Bancaria 0110778702 FORTALECE C 2017	489.03	0.00	0.00	489.03
1.1.1.2.02.12	Cta. Bancaria 0111323873 ARBITRIOS 2018	758.48	0.00	0.00	758.48
1.1.1.2.02.13	Cta. Bancaria 0111324683 FORTAMUN-DF 2018	3,623.82	0.01	0.00	3,623.83
1.1.1.2.02.14	Cta. Bancaria 0111324705 FISM 2018	101.62	4.35	0.00	105.97
1.1.1.2.02.15	Cta. Bancaria 0111699660 FORTAFIN 2018	20.55	0.00	0.00	20.55
1.1.1.2.02.16	Cta. Bancaria 0111595032 HIDROCARBUROS	1,547.31	0.00	0.00	1,547.31
1.1.1.2.02.17	Cta. Bancaria 0111841777 FORTAFIN-B 2018	88.69	0.00	0.00	88.69
1.1.1.2.02.18	Cta. Bancaria 0112077744 CAPUFE ESTADO 2018	0.42	0.00	0.00	0.42
1.1.1.2.02.19	Cta. Bancaria 0112638215 PARTICIPACIONES	739,203.21	4,888,798.87	5,174,041.72	453,960.36
1.1.1.2.02.20	Cta. Bancaria 0112638320 FISM 2019	9,293,856.42	2,661,088.48	1,936,280.11	10,018,664.79
1.1.1.2.02.21	Cta. Bancaria 0112638304 FORTAMUN 2019	1,702,882.74	1,665,195.26	1,642,914.98	1,725,163.02
1.1.1.2.02.22	Cta. Bancaria 0112638894 HIDROCARBUROS	90,925.53	62,978.70	50,000.00	103,904.23
1.1.1.2.02.23	Cta. Bancaria 0112883767 CONTROVERSIA FISM	4,828,367.11	83.16	0.00	4,828,450.27
1.1.1.2.02.24	Cta. Bancaria 0112883597 CONTROVERSIA	803,270.76	7.00	0.00	803,277.76
1.1.1.2.02.25	Cta. Bancaria 0112883732 CONTROVERSIA	153,033.33	2.51	150,400.00	2,635.84
1.1.2	Derechos a Recibir Efectivo o Equivalentes	2,994,721.19	9,690,919.39	9,662,801.14	3,022,839.44
1.1.2.2	Cuentas por Cobrar a Corto Plazo	0.00	8,214,870.82	8,214,870.82	0.00
1.1.2.2.03	Participaciones por Cobrar a Corto Plazo	0.00	3,875,933.82	3,875,933.82	0.00
1.1.2.2.04	Aportaciones por Cobrar a Corto Plazo	0.00	4,325,959.00	4,325,959.00	0.00
1.1.2.2.05	Convenios por Cobrar a Corto Plazo	0.00	12,978.00	12,978.00	0.00
1.1.2.3	Deudores Diversos por Cobrar a Corto Plazo	2,754,342.24	583,821.72	556,053.93	2,782,110.03
1.1.2.3.02	Gastos a Comprobar	840,057.50	528,821.72	447,358.93	921,520.29
1.1.2.3.03	Responsabilidad de Funcionarios y Empleados	1,336,286.24	0.00	0.00	1,336,286.24
1.1.2.3.04	Anticipos a Cuenta de Sueldos	307,273.00	55,000.00	108,695.00	253,578.00
1.1.2.3.09	Otros Deudores Diversos por Cobrar a Corto	270,725.50	0.00	0.00	270,725.50
1.1.2.4	Ingresos por Recuperar a Corto Plazo	155,031.11	889,426.39	889,426.39	155,031.11
1.1.2.4.01	Impuestos	155,031.11	634,502.86	634,502.86	155,031.11
1.1.2.4.04	Derechos	0.00	187,078.93	187,078.93	0.00
1.1.2.4.05	Productos	0.00	12,781.86	12,781.86	0.00
1.1.2.4.06	Aprovechamientos	0.00	55,062.74	55,062.74	0.00
1.1.2.5	Deudores por Anticipos de la Tesorería a Corto	80,000.00	0.00	0.00	80,000.00
1.1.2.5.01	Fondo Revolvente	80,000.00	0.00	0.00	80,000.00
1.1.2.9	Otros Derechos a Recibir Efectivo o Equivalentes	5,347.84	2,800.46	2,450.00	5,698.30
1.1.2.9.01	Subsidio al Empleo	5,347.84	2,800.46	2,450.00	5,698.30
1.1.3	Derechos a Recibir Bienes o Servicios	1,039,168.27	500,839.05	465,960.00	1,074,047.32
1.1.3.4	Anticipo a Contratistas por Obras Públicas a	1,039,168.27	500,839.05	465,960.00	1,074,047.32
1.1.3.4.01	Anticipo a Contratistas por Obras Públicas a	1,039,168.27	500,839.05	465,960.00	1,074,047.32

1.2	ACTIVO NO CIRCULANTE	48,063,511.07	2,257,537.54	995,742.78	49,325,305.83
1.2.1	Inversiones Financieras a Largo Plazo	2,997,375.77	202,154.99	995,742.78	2,203,787.98
1.2.1.3	Fideicomisos, Mandatos y Contratos Análogos	2,997,375.77	202,154.99	995,742.78	2,203,787.98
1.2.1.3.08	Fideicomisos, Mandatos y Contratos Análogos	2,997,375.77	202,154.99	995,742.78	2,203,787.98
1.2.3	Bienes Inmuebles, Infraestructura y	42,589,882.17	2,031,117.07	0.00	44,620,999.24
1.2.3.1	Terrenos	10,545,536.69	0.00	0.00	10,545,536.69
1.2.3.1.01	Terrenos Urbanos	5,103,610.69	0.00	0.00	5,103,610.69
1.2.3.1.02	Terrenos Rurales	5,441,926.00	0.00	0.00	5,441,926.00
1.2.3.3	Edificios no Habitacionales	19,908,194.21	0.00	0.00	19,908,194.21
1.2.3.3.01	Edificación de Naves y Plantas Industriales,	19,908,194.21	0.00	0.00	19,908,194.21
1.2.3.5	Construcciones en Proceso en Bienes de	12,136,151.27	2,031,117.07	0.00	14,167,268.34
1.2.3.5.02	Edificación no Habitacional en Proceso	949,789.62	1,222,577.42	0.00	2,172,367.04
1.2.3.5.02.01	Construcción de Obras en Edificación no	949,789.62	897,996.82	0.00	1,847,786.44
1.2.3.5.02.02	Mantenimiento y Rehabilitación de Obras en	0.00	324,580.60	0.00	324,580.60
1.2.3.5.03	Construcción de Obras para el Abastecimiento	8,365,643.48	808,539.65	0.00	9,174,183.13
1.2.3.5.03.01	Construcción de Obras para el Abastecimiento	1,391,523.51	122,928.00	0.00	1,514,451.51
1.2.3.5.03.02	Mantenimiento y Rehabilitación de Obras para	6,974,119.97	685,611.65	0.00	7,659,731.62
1.2.3.5.04	División de Terrenos y Construcción de Obras de	462,726.25	0.00	0.00	462,726.25
1.2.3.5.04.01	División de Terrenos y Construcción de Obras de	462,726.25	0.00	0.00	462,726.25
1.2.3.5.05	Construcción de Vías de Comunicación en	2,357,991.92	0.00	0.00	2,357,991.92
1.2.3.5.05.01	Construcción de Obras en Vías de Comunicación	1,332,056.48	0.00	0.00	1,332,056.48
1.2.3.5.05.02	Mantenimiento y Rehabilitación de Obras en	1,025,935.44	0.00	0.00	1,025,935.44
1.2.4	Bienes Muebles	14,160,350.55	24,265.48	0.00	14,184,616.03
1.2.4.1	Mobiliario y Equipo de Administración	1,799,169.07	24,265.48	0.00	1,823,434.55
1.2.4.1.01	Muebles de Oficina y Estantería	613,530.12	0.00	0.00	613,530.12
1.2.4.1.01.01	Muebles de Oficina y Estantería	613,530.12	0.00	0.00	613,530.12
1.2.4.1.02	Muebles, Excepto de Oficina y Estantería,	259,323.32	6,972.01	0.00	266,295.33
1.2.4.1.02.01	Otros muebles	259,323.32	6,972.01	0.00	266,295.33
1.2.4.1.03	Equipo de Cómputo y de Tecnologías de la	926,315.63	17,293.47	0.00	943,609.10
1.2.4.1.03.01	Bienes Informáticos	926,315.63	17,293.47	0.00	943,609.10
1.2.4.2	Mobiliario y Equipo Educativo y Recreativo	168,274.38	0.00	0.00	168,274.38
1.2.4.2.01	Equipos y Aparatos Audiovisuales	112,980.06	0.00	0.00	112,980.06
1.2.4.2.01.01	Equipos y Aparatos Audiovisuales	112,980.06	0.00	0.00	112,980.06
1.2.4.2.03	Cámaras Fotográficas y de Video	55,294.32	0.00	0.00	55,294.32
1.2.4.2.03.01	Equipo Fotográfico y de Video	55,294.32	0.00	0.00	55,294.32
1.2.4.3	Equipo Instrumental Médico y de Laboratorio	27,000.00	0.00	0.00	27,000.00
1.2.4.3.01	Equipo Médico y de Laboratorio	27,000.00	0.00	0.00	27,000.00
1.2.4.3.01.01	Equipo Médico y de Laboratorio	27,000.00	0.00	0.00	27,000.00
1.2.4.4	Vehículos y Equipo de Transporte	7,855,140.41	0.00	0.00	7,855,140.41
1.2.4.4.01	Vehículos y Equipo Terrestre	7,333,640.40	0.00	0.00	7,333,640.40
1.2.4.4.01.01	Vehículos y Equipo Terrestres, para la ejecución	4,195,783.00	0.00	0.00	4,195,783.00
1.2.4.4.01.02	Vehículos y Equipo Terrestres, destinados a	3,012,857.40	0.00	0.00	3,012,857.40
1.2.4.4.01.03	Vehículos y Equipo Terrestres, destinados a	125,000.00	0.00	0.00	125,000.00
1.2.4.4.02	Carrocerías y Remolques	521,500.01	0.00	0.00	521,500.01
1.2.4.4.02.02	Carrocerías y remolques para programas,	521,500.01	0.00	0.00	521,500.01
1.2.4.5	Equipo de Defensa y Seguridad	151,330.00	0.00	0.00	151,330.00
1.2.4.5.01	Equipo de Defensa y Seguridad	151,330.00	0.00	0.00	151,330.00
1.2.4.5.01.01	Equipo de Seguridad Pública	151,330.00	0.00	0.00	151,330.00
1.2.4.6	Maquinaria, Otros Equipos y Herramientas	4,159,436.69	0.00	0.00	4,159,436.69
1.2.4.6.02	Maquinaria y Equipo Industrial	54,075.00	0.00	0.00	54,075.00
1.2.4.6.02.02	Maquinaria y equipo para suministro de agua	54,075.00	0.00	0.00	54,075.00
1.2.4.6.03	Maquinaria y Equipo de Construcción	3,475,293.82	0.00	0.00	3,475,293.82
1.2.4.6.03.01	Maquinaria y Equipo de Construcción	3,475,293.82	0.00	0.00	3,475,293.82
1.2.4.6.05	Equipo de Comunicación y Telecomunicación	157,498.20	0.00	0.00	157,498.20
1.2.4.6.05.01	Equipo de Comunicación y Telecomunicación	157,498.20	0.00	0.00	157,498.20

1.2.4.6.07	Herramientas y Máquinas-Herramienta	407,589.79	0.00	0.00	407,589.79
1.2.4.6.07.01	Maquinaria y equipo para talleres	2,339.00	0.00	0.00	2,339.00
1.2.4.6.07.02	Herramientas y máquinas-herramienta	405,250.79	0.00	0.00	405,250.79
1.2.4.6.09	Otros Equipos	64,979.88	0.00	0.00	64,979.88
1.2.4.6.09.01	Equipos de medición	12,385.32	0.00	0.00	12,385.32
1.2.4.6.09.03	Equipo de ingeniería y dibujo	6,180.68	0.00	0.00	6,180.68
1.2.4.6.09.09	Otros Bienes Muebles	46,413.88	0.00	0.00	46,413.88
1.2.6	Depreciación, Deterioro y Amortización	11,684,097.42	0.00	0.00	11,684,097.42
1.2.6.1	Depreciación Acumulada de Bienes Inmuebles	4,677,629.32	0.00	0.00	4,677,629.32
1.2.6.1.02	Depreciación Acumulada de Edificios no	4,677,629.32	0.00	0.00	4,677,629.32
1.2.6.1.02.02	Edificación de Inmuebles Comerciales,	4,677,629.32	0.00	0.00	4,677,629.32
1.2.6.3	Depreciación Acumulada de Bienes Muebles	7,006,468.10	0.00	0.00	7,006,468.10
1.2.6.3.01	Depreciación Acumulada de Mobiliario y Equipo	312,641.81	0.00	0.00	312,641.81
1.2.6.3.04	Depreciación acumulada de Vehículos y Equipo	2,565,167.67	0.00	0.00	2,565,167.67
1.2.6.3.06	Depreciación Acumulada de Maquinaria, Otros	4,128,658.62	0.00	0.00	4,128,658.62
<b>2</b>	<b>PASIVO</b>	<b>19,338,503.46</b>	<b>9,451,823.51</b>	<b>9,467,010.57</b>	<b>19,353,690.52</b>
2.1	PASIVO CIRCULANTE	12,856,887.54	9,451,823.51	9,467,010.57	12,872,074.60
2.1.1	Cuentas por Pagar a Corto Plazo	12,856,887.54	9,451,823.51	9,467,010.57	12,872,074.60
2.1.1.1	Servicios Personales por Pagar a Corto Plazo	0.00	2,584,099.06	2,584,099.06	0.00
2.1.1.1.01	Remuneraciones al Personal de Carácter	0.00	1,823,898.06	1,823,898.06	0.00
2.1.1.1.02	Remuneraciones al Personal de Carácter	0.00	651,265.00	651,265.00	0.00
2.1.1.1.03	Remuneraciones Adicionales y Especiales por	0.00	93,136.00	93,136.00	0.00
2.1.1.1.09	Otras Prestaciones Sociales y Económicas por	0.00	15,800.00	15,800.00	0.00
2.1.1.1.2	Proveedores por Pagar a Corto Plazo	139,196.02	2,671,828.58	2,671,828.58	139,196.02
2.1.1.2.01	Materiales y Suministros por Pagar a Corto Plazo	(4.00)	1,227,752.88	1,227,752.88	(4.00)
2.1.1.2.02	Servicios Generales por Pagar a Corto Plazo	139,200.02	1,419,810.22	1,419,810.22	139,200.02
2.1.1.2.03	Bienes Muebles, Inmuebles e Intangibles por	0.00	24,265.48	24,265.48	0.00
2.1.1.3	Contratistas por Obras Públicas por Pagar a	672,284.14	2,075,657.00	2,075,657.00	672,284.14
2.1.1.3.01	Obra Pública en Bienes de Dominio Público por	672,284.14	2,075,657.00	2,075,657.00	672,284.14
2.1.1.5	Transferencias Otorgadas por Pagar a Corto	0.00	1,254,865.13	1,254,865.13	0.00
2.1.1.5.02	Transferencias al Resto del Sector Público	0.00	893,504.80	893,504.80	0.00
2.1.1.5.04	Ayudas Sociales	0.00	361,360.33	361,360.33	0.00
2.1.1.7	Retenciones y Contribuciones por Pagar a Corto	11,723,501.53	242,251.00	308,618.51	11,789,869.04
2.1.1.7.01	Retenciones y Contribuciones Federales por	6,049,708.55	239,551.00	225,751.37	6,035,908.92
2.1.1.7.01.01	ISR Retención Sueldos y Salarios	5,989,801.62	211,521.00	212,491.17	5,990,771.79
2.1.1.7.01.03	ISR 10% sobre Honorarios	33,517.29	28,030.00	8,519.48	14,006.77
2.1.1.7.01.04	ISR 10% sobre Arrendamiento	26,389.64	0.00	4,740.72	31,130.36
2.1.1.7.02	Retenciones y Contribuciones Estatales por	5,673,792.98	0.00	80,167.14	5,753,960.12
2.1.1.7.02.02	3% ISERTP	5,319,340.70	0.00	73,379.13	5,392,719.83
2.1.1.7.02.04	5 al Millar	129,151.43	0.00	6,788.01	135,939.44
2.1.1.7.02.09	Otras Retenciones y Contribuciones Estatales	225,300.85	0.00	0.00	225,300.85
2.1.1.7.03	Otras Retenciones y Contribuciones por Pagar a	0.00	2,700.00	2,700.00	0.00
2.1.1.7.03.01	Pensión Alimenticia	0.00	2,700.00	2,700.00	0.00
2.1.1.9	Otras Cuentas por Pagar a Corto Plazo	321,905.85	623,122.74	571,942.29	270,725.40
2.1.1.9.01	Otras Cuentas por Pagar a Corto Plazo	321,905.85	623,122.74	571,942.29	270,725.40
2.2	PASIVO NO CIRCULANTE	6,481,615.92	0.00	0.00	6,481,615.92
2.2.3	Deuda Pública a Largo Plazo	6,481,615.92	0.00	0.00	6,481,615.92
2.2.3.1	Títulos y Valores de la Deuda Pública Interna a	6,481,615.92	0.00	0.00	6,481,615.92
2.2.3.1.02	Títulos y Valores de la Deuda Pública Interna a	6,481,615.92	0.00	0.00	6,481,615.92
<b>3</b>	<b>HACIENDA PÚBLICA/ PATRIMONIO</b>	<b>21,452,787.93</b>	<b>0.00</b>	<b>0.00</b>	<b>21,452,787.93</b>
3.2	HACIENDA PÚBLICA/ PATRIMONIO GENERADO	21,452,787.93	0.00	0.00	21,452,787.93
3.2.2	Resultados de Ejercicios Anteriores	658,055.11	0.00	0.00	658,055.11
3.2.2.1	Resultados de Ejercicios Anteriores	658,055.11	0.00	0.00	658,055.11
3.2.2.1.01	Resultados de Ejercicios Anteriores	658,055.11	0.00	0.00	658,055.11
3.2.5	Rectificaciones de Resultados de Ejercicios	20,794,732.82	0.00	0.00	20,794,732.82



3.2.5.1	Cambios en Políticas Contables	26,605,356.10	0.00	0.00	26,605,356.10
3.2.5.1.01	Bienes muebles e inmuebles	26,605,356.10	0.00	0.00	26,605,356.10
3.2.5.2	Cambios por Errores Contables	(5,810,623.28)	0.00	0.00	(5,810,623.28)
3.2.5.2.01	Cambios por Errores Contables	(5,810,623.28)	0.00	0.00	(5,810,623.28)
<b>4</b>	<b>INGRESOS Y OTROS BENEFICIOS</b>	<b>69,933,397.71</b>	<b>995,742.78</b>	<b>9,104,297.21</b>	<b>78,041,952.14</b>
4.1	INGRESOS DE GESTIÓN	5,319,323.23	0.00	889,426.39	6,208,749.62
4.1.1	Impuestos	2,940,481.49	0.00	634,502.86	3,574,984.35
4.1.1.1	Impuestos Sobre los Ingresos	1,873.33	0.00	0.00	1,873.33
4.1.1.1.03	Impuesto sobre Juegos Permitidos	1,873.33	0.00	0.00	1,873.33
4.1.1.1.03.01	Juegos de mesa	1,873.33	0.00	0.00	1,873.33
4.1.1.2	Impuestos Sobre el Patrimonio	1,987,823.88	0.00	582,762.68	2,570,586.56
4.1.1.2.01	Impuesto Predial	1,784,576.39	0.00	7,294.00	1,791,870.39
4.1.1.2.01.01	Predial urbano	1,147,432.98	0.00	5,905.00	1,153,337.98
4.1.1.2.01.02	Predial sub urbano	139,677.78	0.00	555.60	140,233.38
4.1.1.2.01.03	Predial rural	497,465.63	0.00	833.40	498,299.03
4.1.1.2.02	Impuesto Sobre Traslación de Dominio de Bienes	203,247.49	0.00	575,468.68	778,716.17
4.1.1.2.02.01	Impuesto Sobre Traslación de Dominio por la	39,707.12	0.00	553,004.06	592,711.18
4.1.1.2.02.02	Impuesto Sobre Traslación de Dominio de	163,540.37	0.00	22,464.62	186,004.99
4.1.1.7	Accesorios de Impuestos	49,353.51	0.00	7,913.02	57,266.53
4.1.1.7.01	Accesorios de Impuestos	49,353.51	0.00	7,913.02	57,266.53
4.1.1.7.01.01	Recargos	49,353.51	0.00	7,913.02	57,266.53
4.1.1.8	Impuestos no Comprendidos en la Ley de	510,619.90	0.00	10,578.42	521,198.32
4.1.1.8.01	Impuestos de Ejercicios Fiscales Anteriores	510,619.90	0.00	10,578.42	521,198.32
4.1.1.8.01.02	Impuestos sobre patrimonio	510,619.90	0.00	10,578.42	521,198.32
4.1.1.8.01.02.01	Impuesto Predial	510,619.90	0.00	10,578.42	521,198.32
4.1.1.8.01.02.01.01	Predial Urbano	337,651.14	0.00	10,474.22	348,125.36
4.1.1.8.01.02.01.02	Predial sub urbano	51,789.06	0.00	41.68	51,830.74
4.1.1.8.01.02.01.03	Predial rural	121,179.70	0.00	62.52	121,242.22
4.1.1.9	Otros Impuestos	390,810.87	0.00	33,248.74	424,059.61
4.1.1.9.01	Contribución Adicional Sobre Ingresos	390,810.87	0.00	33,248.74	424,059.61
4.1.1.9.01.01	Contribución Adicional Sobre Impuesto Predial	198,961.32	0.00	14,602.29	213,563.61
4.1.1.9.01.03	Contribución Adicional Sobre Juegos Permitidos	187.33	0.00	0.00	187.33
4.1.1.9.01.05	Contribución Adicional Sobre Derechos	185,665.94	0.00	18,456.36	204,122.30
4.1.1.9.01.06	Contribución Adicional Sobre Productos	5,996.28	0.00	190.09	6,186.37
4.1.4	Derechos	1,865,358.71	0.00	187,078.93	2,052,437.64
4.1.4.1	Derechos por el Uso, Goce, Aprovechamiento o	33,017.49	0.00	7,008.94	40,026.43
4.1.4.1.01	Derechos por Ocupación de Inmuebles de	33,017.49	0.00	7,008.94	40,026.43
4.1.4.1.01.03	Ocupación temporal de la vía pública o áreas	33,017.49	0.00	7,008.94	40,026.43
4.1.4.3	Derechos por Prestación de Servicios	1,803,863.81	0.00	179,012.82	1,982,876.63
4.1.4.3.01	Derechos por Registro y Refrendo Anual de Toda	332,023.98	0.00	7,020.36	339,044.34
4.1.4.3.01.02	Refrendos anuales	298,474.66	0.00	4,929.45	303,404.11
4.1.4.3.01.03	Permiso o autorización de carácter eventual	5,362.39	0.00	0.00	5,362.39
4.1.4.3.01.04	Extensión de horarios	28,186.93	0.00	2,090.91	30,277.84
4.1.4.3.02	Derechos por Obras Materiales	107,613.29	0.00	8,082.86	115,696.15
4.1.4.3.02.01	Alineamiento de predios	5,963.78	0.00	84.49	6,048.27
4.1.4.3.02.02	Asignación de número oficial e inspección de	1,974.04	0.00	126.75	2,100.79
4.1.4.3.02.03	Licencias	95,789.02	0.00	7,533.66	103,322.68
4.1.4.3.02.04	Deslinde de predios	675.92	0.00	0.00	675.92
4.1.4.3.02.05	Registro, estudio y aprobación de planos y	3,210.53	0.00	337.96	3,548.49
4.1.4.3.03	Derechos por los Servicios de Agua Potable y	83,753.99	0.00	2,658.65	86,412.64
4.1.4.3.03.01	Cuota de contratación de servicios de agua	83,753.99	0.00	2,440.47	86,194.46
4.1.4.3.03.01.01	Cuota de contratación de servicios de agua	83,753.99	0.00	2,440.47	86,194.46
4.1.4.3.03.11	Materiales para la instalación de la toma de agua	0.00	0.00	218.18	218.18
4.1.4.3.04	Derechos por Expedición de Certificados y	27,561.45	0.00	4,835.26	32,396.71
4.1.4.3.04.01	Certificaciones expedidos por funcionarios o	27,561.45	0.00	4,835.26	32,396.71

4.1.4.3.06	Derechos por Servicios de Panteones	70,509.18	0.00	8,400.02	78,909.20
4.1.4.3.06.01	Derechos por Servicios de Inhumaciones y	50,727.30	0.00	4,909.10	55,636.40
4.1.4.3.06.02	Derechos por Servicios de Inhumaciones en	19,781.88	0.00	3,490.92	23,272.80
4.1.4.3.07	Derechos por Servicios de Recolección,	662,293.13	0.00	11,040.90	673,334.03
4.1.4.3.07.01	Uso habitacional	315,668.35	0.00	10,222.72	325,891.07
4.1.4.3.07.02	Uso industrial y comercial	346,624.78	0.00	818.18	347,442.96
4.1.4.3.10	Derechos por Servicios Prestados por la	237,769.97	0.00	57,020.05	294,790.02
4.1.4.3.10.02	Expedición de una Cédula Catastral	76,979.13	0.00	11,828.57	88,807.70
4.1.4.3.10.03	Expedición de Expedición de un Certificado de	134,200.60	0.00	40,555.20	174,755.80
4.1.4.3.10.04	Expedición de Constancia de Datos Catastrales	5,727.12	0.00	0.00	5,727.12
4.1.4.3.10.07	Expedición de Certificación de Documentos	20,863.12	0.00	4,636.28	25,499.40
4.1.4.3.11	Derechos por Servicios del Registro Civil	275,900.85	0.00	79,681.99	355,582.84
4.1.4.3.11.01	Derechos por Servicios del Registro Civil de	545.44	0.00	136.36	681.80
4.1.4.3.11.03	Derechos por Servicios del Registro Civil de	27,272.70	0.00	3,636.36	30,909.06
4.1.4.3.11.05	Derechos por Servicios del Registro Civil de	1,090.91	0.00	1,000.00	2,090.91
4.1.4.3.11.06	Derechos por Servicios del Registro Civil de	9,818.10	0.00	1,527.26	11,345.36
4.1.4.3.11.07	Derechos por Servicios del Registro Civil de	237,173.70	0.00	73,382.01	310,555.71
4.1.4.3.12	Derechos en Materia de Tránsito Municipal	1,400.00	0.00	0.00	1,400.00
4.1.4.3.12.01	Expedición de permisos	1,400.00	0.00	0.00	1,400.00
4.1.4.3.14	Derechos por Anuncios Comerciales y Publicidad	5,037.97	0.00	272.73	5,310.70
4.1.4.3.14.01	Derechos por Licencia Anual para la Colocación	5,037.97	0.00	272.73	5,310.70
4.1.4.9	Otros Derechos	28,477.41	0.00	1,057.17	29,534.58
4.1.4.9.01	Otros Derechos	28,477.41	0.00	1,057.17	29,534.58
4.1.5	Productos	185,446.07	0.00	12,781.86	198,227.93
4.1.5.1	Productos	185,446.07	0.00	12,781.86	198,227.93
4.1.5.1.09	Otros Productos	185,446.07	0.00	12,781.86	198,227.93
4.1.5.1.09.02	Actividades de Empresas o Establecimientos en	54,812.39	0.00	837.12	55,649.51
4.1.5.1.09.04	Diversos Derivados de Contratos o Concesiones	128,566.66	0.00	11,496.63	140,063.29
4.1.5.1.09.05	Rendimientos Financieros ProveniMunicipios de	2,067.02	0.00	448.11	2,515.13
4.1.6	Aprovechamientos	328,036.96	0.00	55,062.74	383,099.70
4.1.6.2	Multas	328,036.96	0.00	55,062.74	383,099.70
4.1.6.2.01	Multas Administrativas	328,036.96	0.00	55,062.74	383,099.70
4.1.6.2.01.01	Multas al Bando de Policía y Gobierno	103,800.00	0.00	29,000.00	132,800.00
4.1.6.2.01.07	Multas al Reglamento de Mercados, Actividades	7,032.46	0.00	684.96	7,717.42
4.1.6.2.01.08	Multas a Reglamento de Protección a los	5,134.00	0.00	0.00	5,134.00
4.1.6.2.01.10	Multas al Reglamento de Tránsito y Vialidad	99,301.14	0.00	18,836.05	118,137.19
4.1.6.2.01.12	Otras Multas	112,769.36	0.00	6,541.73	119,311.09
4.2	PARTICIPACIONES, APORTACIONES,	64,614,074.48	995,742.78	8,214,870.82	71,833,202.52
4.2.1	Participaciones, Aportaciones, Convenios,	64,614,074.48	995,742.78	8,214,870.82	71,833,202.52
4.2.1.1	Participaciones	32,444,122.98	995,742.78	3,875,933.82	35,324,314.02
4.2.1.1.01	Participaciones Federales	32,444,122.98	995,742.78	3,875,933.82	35,324,314.02
4.2.1.1.01.01	Fondo General de Participaciones	22,260,568.03	995,742.78	3,023,156.32	24,287,981.57
4.2.1.1.01.02	Impuesto Especial sobre Producción y Servicios	352,962.26	0.00	47,767.95	400,730.21
4.2.1.1.01.03	Fondo de Fomento Municipal	4,540,026.06	0.00	529,427.04	5,069,453.10
4.2.1.1.01.05	Incentivos por el Impuesto sobre Automóviles	167,792.86	0.00	19,020.25	186,813.11
4.2.1.1.01.06	Fondo de Compensación del ISAN	56,806.04	0.00	7,140.39	63,946.43
4.2.1.1.01.07	Fondo de Fiscalización y Recaudación	1,066,198.91	0.00	88,086.36	1,154,285.27
4.2.1.1.01.08	Fondo de Extracción de Hidrocarburos	202,486.63	0.00	22,099.84	224,586.47
4.2.1.1.01.09	Participaciones de Gasolina y Diésel	686,024.67	0.00	57,657.35	743,682.02
4.2.1.1.01.10	Incentivo a la Venta Final de Gasolina y Diésel	47,775.02	0.00	21,236.82	69,011.84
4.2.1.1.01.14	ISR Participable	3,063,482.50	0.00	60,341.50	3,123,824.00
4.2.1.2	Aportaciones	30,517,894.59	0.00	4,325,959.00	34,843,853.59
4.2.1.2.01	Aportaciones Federales Ramo 33	30,517,894.59	0.00	4,325,959.00	34,843,853.59
4.2.1.2.01.01	Fondo para la Infraestructura Social Municipal y	18,625,481.00	0.00	2,660,783.00	21,286,264.00
4.2.1.2.01.02	Remanentes del Fondo para la Infraestructura	236,181.59	0.00	0.00	236,181.59



4.2.1.2.01.02.02	Remanentes FISMDF (2017)	236,181.59	0.00	0.00	236,181.59
4.2.1.2.01.03	Fondo de Aportaciones para el Fortalecimiento	11,656,232.00	0.00	1,665,176.00	13,321,408.00
4.2.1.3	Convenios	1,652,056.91	0.00	12,978.00	1,665,034.91
4.2.1.3.01	Ingresos Extraordinarios	1,652,056.91	0.00	12,978.00	1,665,034.91
4.2.1.3.01.03	Secretaría de Comunicaciones y Transportes	1,561,132.91	0.00	0.00	1,561,132.91
4.2.1.3.01.03.01	Caminos y Puentes Federales (CAPUFE)	1,561,132.91	0.00	0.00	1,561,132.91
4.2.1.3.01.03.01.01	CAPUFE	908,166.74	0.00	0.00	908,166.74
4.2.1.3.01.03.01.02	CAPUFE (Remanentes)	652,966.17	0.00	0.00	652,966.17
4.2.1.3.01.03.01.02.0	CAPUFE (2018)	652,966.17	0.00	0.00	652,966.17
4.2.1.3.01.14	Secretaría de Energía (SENER)	90,924.00	0.00	12,978.00	103,902.00
4.2.1.3.01.14.01	Fondo para Entidades Federativas y Municipios	90,924.00	0.00	12,978.00	103,902.00
4.2.1.3.01.14.01.03	Fondo de Hidrocarburos Regiones Terrestres	90,924.00	0.00	12,978.00	103,902.00
<b>5</b>	<b>GASTOS Y OTRAS PÉRDIDAS</b>	<b>41,736,647.03</b>	<b>6,579,964.80</b>	<b>0.00</b>	<b>48,316,611.83</b>
5.1	GASTOS DE FUNCIONAMIENTO	37,034,710.32	5,209,458.18	0.00	42,244,168.50
5.1.1	Servicios Personales	16,615,017.62	2,498,771.06	0.00	19,113,788.68
5.1.1.1	Remuneraciones al Personal de Carácter	11,889,264.74	952,464.30	0.00	12,841,729.04
5.1.1.1.01	Dietas	636,544.86	90,934.98	0.00	727,479.84
5.1.1.1.01.01	Dietas	636,544.86	90,934.98	0.00	727,479.84
5.1.1.1.03	Sueldo base al personal permanente	11,252,719.88	861,529.32	0.00	12,114,249.20
5.1.1.1.03.01	Sueldos y salarios	11,252,719.88	861,529.32	0.00	12,114,249.20
5.1.1.2	Remuneraciones al Personal de Carácter	3,700,993.06	1,437,370.76	0.00	5,138,363.82
5.1.1.2.02	Sueldos Base al Personal Eventual	3,700,993.06	1,437,370.76	0.00	5,138,363.82
5.1.1.2.02.01	Sueldos Base al Personal Eventual	3,700,993.06	1,399,770.76	0.00	5,100,763.82
5.1.1.2.02.03	Personal de Lista de Raya	0.00	37,600.00	0.00	37,600.00
5.1.1.3	Remuneraciones Adicionales y Especiales	612,735.61	93,136.00	0.00	705,871.61
5.1.1.3.02	Primas de Vacaciones, Dominical y	53,823.61	2,200.00	0.00	56,023.61
5.1.1.3.02.02	Gratificación Anual	45,790.76	2,000.00	0.00	47,790.76
5.1.1.3.02.03	Prima Vacacional	8,032.85	200.00	0.00	8,232.85
5.1.1.3.04	Compensaciones	558,912.00	90,936.00	0.00	649,848.00
5.1.1.3.04.01	Compensación Fija	558,912.00	90,936.00	0.00	649,848.00
5.1.1.5	Otras Prestaciones Sociales y Económicas	412,024.21	15,800.00	0.00	427,824.21
5.1.1.5.02	Indemnizaciones	402,638.72	15,000.00	0.00	417,638.72
5.1.1.5.02.01	Indemnizaciones	402,638.72	15,000.00	0.00	417,638.72
5.1.1.5.04	Prestaciones Contractuales	4,385.49	800.00	0.00	5,185.49
5.1.1.5.04.12	Días de descanso obligatorio	4,385.49	800.00	0.00	5,185.49
5.1.1.5.05	Apoyos a la Capacitación de los Servidores	5,000.00	0.00	0.00	5,000.00
5.1.1.5.05.02	Ayuda para capacitación y desarrollo	5,000.00	0.00	0.00	5,000.00
5.1.2	Materiales y Suministros	6,890,244.47	1,055,228.69	0.00	7,945,473.16
5.1.2.1	Materiales de Administración, Emisión de	231,377.32	26,088.51	0.00	257,465.83
5.1.2.1.01	Materiales, Útiles y Equipos Menores de Oficina	182,549.30	15,480.35	0.00	198,029.65
5.1.2.1.01.01	Materiales, Útiles y Equipos Menores de Oficina	182,549.30	15,480.35	0.00	198,029.65
5.1.2.1.02	Materiales y Útiles de Impresión y Reproducción	8,424.00	0.00	0.00	8,424.00
5.1.2.1.02.01	Materiales y Útiles de Impresión y Reproducción	8,424.00	0.00	0.00	8,424.00
5.1.2.1.06	Material de Limpieza	40,404.02	10,608.16	0.00	51,012.18
5.1.2.1.06.01	Material de Limpieza	40,404.02	10,608.16	0.00	51,012.18
5.1.2.2	Alimentos y Utensilios	255,306.39	93,872.20	0.00	349,178.59
5.1.2.2.01	Productos Alimenticios para Personas	255,306.39	92,856.20	0.00	348,162.59
5.1.2.2.01.01	Productos Alimenticios para Personas Derivado	165,910.91	46,688.30	0.00	212,599.21
5.1.2.2.01.04	Productos Alimenticios para el Personal	89,395.48	46,167.90	0.00	135,563.38
5.1.2.2.02	Productos Alimenticios para Animales	0.00	1,016.00	0.00	1,016.00
5.1.2.2.02.01	Productos Alimenticios para Animales	0.00	1,016.00	0.00	1,016.00
5.1.2.4	Materiales y Artículos de Construcción y de	1,978,791.01	152,401.17	0.00	2,131,192.18
5.1.2.4.01	Productos Minerales no Metálicos	295,719.21	1,500.00	0.00	297,219.21
5.1.2.4.01.01	Productos Minerales no Metálicos	295,719.21	1,500.00	0.00	297,219.21
5.1.2.4.02	Cemento y Productos de Concreto	781,530.28	3,740.36	0.00	785,270.64

5.1.2.4.02.01	Cemento y Productos de Concreto	781,530.28	3,740.36	0.00	785,270.64
5.1.2.4.06	Material Eléctrico y Electrónico	691,163.13	112,605.35	0.00	803,768.48
5.1.2.4.06.01	Material Eléctrico y Electrónico	691,163.13	112,605.35	0.00	803,768.48
5.1.2.4.07	Artículos Metálicos para la Construcción	108,353.32	0.00	0.00	108,353.32
5.1.2.4.07.01	Artículos Metálicos para la Construcción	108,353.32	0.00	0.00	108,353.32
5.1.2.4.09	Otros Materiales y Artículos de Construcción y	102,025.07	34,555.46	0.00	136,580.53
5.1.2.4.09.01	Pinturas	82,710.52	33,759.46	0.00	116,469.98
5.1.2.4.09.09	Otros materiales y artículos	19,314.55	796.00	0.00	20,110.55
5.1.2.5	Productos Químicos, Farmacéuticos y de	341,894.33	48,094.21	0.00	389,988.54
5.1.2.5.01	Productos Químicos Básicos	23,206.00	155.56	0.00	23,361.56
5.1.2.5.01.01	Productos Químicos Básicos	23,206.00	155.56	0.00	23,361.56
5.1.2.5.03	Medicinas y Productos Farmacéuticos	279,686.54	41,858.80	0.00	321,545.34
5.1.2.5.03.01	Medicinas y Productos Farmacéuticos	279,686.54	41,858.80	0.00	321,545.34
5.1.2.5.04	Materiales, Accesorios y Suministros Médicos	39,001.79	6,079.85	0.00	45,081.64
5.1.2.5.04.01	Materiales, Accesorios y Suministros Médicos	39,001.79	6,079.85	0.00	45,081.64
5.1.2.6	Combustibles, Lubricantes y Aditivos	3,413,023.29	685,198.81	0.00	4,098,222.10
5.1.2.6.01	Combustibles, Lubricantes y Aditivos	3,413,023.29	685,198.81	0.00	4,098,222.10
5.1.2.6.01.01	Combustibles, Lubricantes y Aditivos para	975,500.00	250,000.00	0.00	1,225,500.00
5.1.2.6.01.02	Combustibles, Lubricantes y Aditivos para	2,290,520.05	384,400.00	0.00	2,674,920.05
5.1.2.6.01.03	Combustibles, Lubricantes y Aditivos para	147,003.24	50,798.81	0.00	197,802.05
5.1.2.7	Vestuario, Blancos, Prendas de Protección y	71,028.23	0.00	0.00	71,028.23
5.1.2.7.01	Vestuarios y Uniformes	52,297.85	0.00	0.00	52,297.85
5.1.2.7.01.01	Vestuarios y Uniformes	52,297.85	0.00	0.00	52,297.85
5.1.2.7.02	Prendas de Seguridad y Protección Personal	930.18	0.00	0.00	930.18
5.1.2.7.02.01	Prendas de Seguridad y Protección Personal	930.18	0.00	0.00	930.18
5.1.2.7.03	Artículos Deportivos	17,800.20	0.00	0.00	17,800.20
5.1.2.7.03.01	Artículos Deportivos	17,800.20	0.00	0.00	17,800.20
5.1.2.8	Materiales y Suministros para Seguridad	84,448.00	0.00	0.00	84,448.00
5.1.2.8.03	Prendas de Protección para Seguridad Pública y	84,448.00	0.00	0.00	84,448.00
5.1.2.8.03.01	Prendas de Protección para Seguridad Pública	84,448.00	0.00	0.00	84,448.00
5.1.2.9	Herramientas, Refacciones y Accesorios Menores	514,375.90	49,573.79	0.00	563,949.69
5.1.2.9.01	Herramientas Menores	71,275.40	4,646.70	0.00	75,922.10
5.1.2.9.01.01	Herramientas Menores	40,781.35	4,646.70	0.00	45,428.05
5.1.2.9.01.02	Material para talleres	30,494.05	0.00	0.00	30,494.05
5.1.2.9.04	Refacciones y Accesorios Menores de Equipo de	23,505.03	222.53	0.00	23,727.56
5.1.2.9.04.01	Refacciones y Accesorios Menores de Equipo de	23,505.03	222.53	0.00	23,727.56
5.1.2.9.06	Refacciones y Accesorios Menores de Equipo de	232,798.37	14,677.94	0.00	247,476.31
5.1.2.9.06.01	Refacciones y Accesorios Menores de Equipo de	232,798.37	14,677.94	0.00	247,476.31
5.1.2.9.08	Refacciones y Accesorios Menores de	9,635.80	1,303.34	0.00	10,939.14
5.1.2.9.08.01	Refacciones y Accesorios Menores de	9,635.80	1,303.34	0.00	10,939.14
5.1.2.9.09	Refacciones y Accesorios Menores Otros Bienes	177,161.30	28,723.28	0.00	205,884.58
5.1.2.9.09.01	Refacciones y Accesorios Menores Otros Bienes	177,161.30	28,723.28	0.00	205,884.58
5.1.3	Servicios Generales	13,529,448.23	1,655,458.43	0.00	15,184,906.66
5.1.3.1	Servicios Básicos	3,922,404.09	526,854.70	0.00	4,449,258.79
5.1.3.1.01	Energía Eléctrica	3,794,997.00	508,765.00	0.00	4,303,762.00
5.1.3.1.01.01	Energía Eléctrica	334,400.00	38,145.00	0.00	372,545.00
5.1.3.1.01.02	Alumbrado Público	3,460,597.00	470,620.00	0.00	3,931,217.00
5.1.3.1.02	Gas	13,589.09	4,711.70	0.00	18,300.79
5.1.3.1.02.01	Gas	13,589.09	4,711.70	0.00	18,300.79
5.1.3.1.03	Agua	55,227.00	4,722.00	0.00	59,949.00
5.1.3.1.03.01	Agua	55,227.00	4,722.00	0.00	59,949.00
5.1.3.1.04	Telefonía Tradicional	57,871.00	8,316.00	0.00	66,187.00
5.1.3.1.04.01	Telefonía Tradicional	57,871.00	8,316.00	0.00	66,187.00
5.1.3.1.08	Servicios Postales y Telegráficos	720.00	340.00	0.00	1,060.00
5.1.3.1.08.01	Servicios Postales y Telegráficos	440.00	0.00	0.00	440.00

5.1.3.1.08.03	Servicio de mensajería	280.00	340.00	0.00	620.00
5.1.3.2	Servicios de Arrendamiento	1,537,017.37	167,722.79	0.00	1,704,740.16
5.1.3.2.02	Arrendamiento de Edificios	181,440.79	54,992.25	0.00	236,433.04
5.1.3.2.02.01	Arrendamiento de Edificios	181,440.79	54,992.25	0.00	236,433.04
5.1.3.2.03	Arrendamiento de Mobiliario y Equipo de	130,036.58	27,644.54	0.00	157,681.12
5.1.3.2.03.02	Arrendamiento de equipo de fotocopiado	130,036.58	27,644.54	0.00	157,681.12
5.1.3.2.06	Arrendamiento de Maquinaria, Otros Equipos y	1,225,540.00	85,086.00	0.00	1,310,626.00
5.1.3.2.06.01	Arrendamiento de Maquinaria, Otros Equipos y	1,225,540.00	85,086.00	0.00	1,310,626.00
5.1.3.3	Servicios Profesionales, Científicos y Técnicos y	672,454.35	62,933.12	0.00	735,387.47
5.1.3.3.01	Servicios Legales, de Contabilidad, Auditoría y	645,058.35	62,933.12	0.00	707,991.47
5.1.3.3.01.01	Servicios Legales, de Contabilidad, Auditoría y	645,058.35	62,933.12	0.00	707,991.47
5.1.3.3.04	Servicios de Capacitación	10,000.00	0.00	0.00	10,000.00
5.1.3.3.04.01	Servicios de Capacitación	10,000.00	0.00	0.00	10,000.00
5.1.3.3.09	Servicios Profesionales, Científicos y Técnicos	17,396.00	0.00	0.00	17,396.00
5.1.3.3.09.01	Servicios Profesionales, Científicos y Técnicos	17,396.00	0.00	0.00	17,396.00
5.1.3.4	Servicios Financieros, Bancarios y Comerciales	44,491.48	3,019.24	0.00	47,510.72
5.1.3.4.01	Servicios Financieros y Bancarios	21,871.48	3,019.24	0.00	24,890.72
5.1.3.4.01.01	Servicios Bancarios y Financieros	21,871.48	3,019.24	0.00	24,890.72
5.1.3.4.07	Fletes y Maniobras	22,620.00	0.00	0.00	22,620.00
5.1.3.4.07.01	Fletes y Maniobras	22,620.00	0.00	0.00	22,620.00
5.1.3.5	Servicios de Instalación, Reparación,	1,992,005.23	428,823.20	0.00	2,420,828.43
5.1.3.5.01	Conservación y Mantenimiento Menor de	226,096.07	178,078.13	0.00	404,174.20
5.1.3.5.01.01	Conservación y Mantenimiento Menor de	226,096.07	178,078.13	0.00	404,174.20
5.1.3.5.02	Instalación, Reparación y Mantenimiento de	2,378.00	0.00	0.00	2,378.00
5.1.3.5.02.01	Instalación, Reparación y Mantenimiento de	2,146.00	0.00	0.00	2,146.00
5.1.3.5.02.02	Conservación y mantenimiento de otros	232.00	0.00	0.00	232.00
5.1.3.5.03	Instalación, Reparación y Mantenimiento de	1,063.01	0.00	0.00	1,063.01
5.1.3.5.03.01	Instalación, Reparación y Mantenimiento de	1,063.01	0.00	0.00	1,063.01
5.1.3.5.05	Reparación y Mantenimiento de Equipo de	1,469,578.33	237,618.35	0.00	1,707,196.68
5.1.3.5.05.01	Conservación y Mantenimiento de Vehículos	410,843.41	63,042.24	0.00	473,885.65
5.1.3.5.05.02	Conservación y Mantenimiento de Vehículos	968,539.17	170,289.67	0.00	1,138,828.84
5.1.3.5.05.03	Conservación y Mantenimiento de Vehículos	90,195.75	4,286.44	0.00	94,482.19
5.1.3.5.07	Instalación, Reparación y Mantenimiento de	292,889.82	13,052.72	0.00	305,942.54
5.1.3.5.07.01	Instalación, Reparación y Mantenimiento de	292,889.82	13,052.72	0.00	305,942.54
5.1.3.5.09	Servicios de Jardinería y Fumigación	0.00	74.00	0.00	74.00
5.1.3.5.09.01	Servicios de Jardinería y Fumigación	0.00	74.00	0.00	74.00
5.1.3.6	Servicios de Comunicación Social y Publicidad	325,874.47	62,320.82	0.00	388,195.29
5.1.3.6.01	Difusión por Radio, Televisión y Otros Medios de	325,874.47	62,320.82	0.00	388,195.29
5.1.3.6.01.01	Publicaciones oficiales para difusión e	255,516.00	57,720.00	0.00	313,236.00
5.1.3.6.01.04	Impresiones	70,358.47	4,600.82	0.00	74,959.29
5.1.3.7	Servicios de Traslado y Viáticos	286,533.79	29,982.67	0.00	316,516.46
5.1.3.7.05	Viáticos en el País	272,933.79	29,982.67	0.00	302,916.46
5.1.3.7.05.01	Viáticos Nacionales a Servidores Públicos	272,933.79	29,982.67	0.00	302,916.46
5.1.3.7.09	Otros Servicios de Traslado y Hospedaje	13,600.00	0.00	0.00	13,600.00
5.1.3.7.09.01	Otros Servicios de Traslado y Hospedaje	13,600.00	0.00	0.00	13,600.00
5.1.3.8	Servicios Oficiales	3,147,075.64	265,216.76	0.00	3,412,292.40
5.1.3.8.01	Gastos de Ceremonial	79,673.37	29,835.60	0.00	109,508.97
5.1.3.8.01.01	Atención a visitantes	79,673.37	29,835.60	0.00	109,508.97
5.1.3.8.02	Gastos de Orden Social y Cultural	3,067,402.27	235,381.16	0.00	3,302,783.43
5.1.3.8.02.02	Actividades cívicas y festividades	3,067,402.27	235,381.16	0.00	3,302,783.43
5.1.3.9	Otros Servicios Generales	1,601,591.81	108,585.13	0.00	1,710,176.94
5.1.3.9.02	Impuestos y Derechos	177,945.00	23,322.00	0.00	201,267.00
5.1.3.9.02.01	Impuestos y Derechos	177,945.00	23,322.00	0.00	201,267.00
5.1.3.9.05	Penas, Multas, Accesorios y Actualizaciones	895,721.00	0.00	0.00	895,721.00
5.1.3.9.05.01	Penas, Multas, Accesorios y Actualizaciones	895,721.00	0.00	0.00	895,721.00



5.1.3.9.08	Impuestos sobre Nóminas y Otros que se	485,980.39	73,379.13	0.00	559,359.52
5.1.3.9.08.01	Impuestos sobre Nóminas y Otros que se	485,980.39	73,379.13	0.00	559,359.52
5.1.3.9.09	Otros Servicios Generales	41,945.42	11,884.00	0.00	53,829.42
5.1.3.9.09.02	Otros servicios generales	41,945.42	11,884.00	0.00	53,829.42
5.2	TRANSFERENCIAS, ASIGNACIONES, SUBSIDIOS Y	3,986,747.84	1,370,506.62	0.00	5,357,254.46
5.2.2	Transferencias al Resto del Sector Público	259,176.00	893,504.80	0.00	1,152,680.80
5.2.2.2	Transferencias a Entidades Federativas y	259,176.00	893,504.80	0.00	1,152,680.80
5.2.2.2.02	Transferencias a Fideicomisos de Entidades	259,176.00	893,504.80	0.00	1,152,680.80
5.2.2.2.02.02	Aportaciones a fideicomisos recursos federales	259,176.00	893,504.80	0.00	1,152,680.80
5.2.4	Ayudas Sociales	3,727,571.84	477,001.82	0.00	4,204,573.66
5.2.4.1	Ayudas Sociales a Personas	2,741,571.84	477,001.82	0.00	3,218,573.66
5.2.4.1.01	Ayudas Sociales a Personas	2,741,571.84	477,001.82	0.00	3,218,573.66
5.2.4.1.01.02	Servicios médicos	185,450.06	94,701.79	0.00	280,151.85
5.2.4.1.01.03	Traslado de personas	88,246.41	0.00	0.00	88,246.41
5.2.4.1.01.09	Otras ayudas sociales	2,467,875.37	382,300.03	0.00	2,850,175.40
5.2.4.2	Becas	986,000.00	0.00	0.00	986,000.00
5.2.4.2.01	Becas y Otras Ayudas para Programas de	986,000.00	0.00	0.00	986,000.00
5.2.4.2.01.01	Becas y Otras Ayudas para Programas de	986,000.00	0.00	0.00	986,000.00
5.4	INTERESES, COMISIONES Y OTROS GASTOS DE	715,188.87	0.00	0.00	715,188.87
5.4.1	Intereses de la Deuda Pública	516,418.72	0.00	0.00	516,418.72
5.4.1.1	Intereses de la Deuda Pública Interna	516,418.72	0.00	0.00	516,418.72
5.4.1.1.02	Intereses Derivados de la Colocación de Títulos y	516,418.72	0.00	0.00	516,418.72
5.4.1.1.02.02	Intereses Derivados de la Colocación de Títulos y	516,418.72	0.00	0.00	516,418.72
5.4.3	Gastos de la Deuda Pública	198,770.15	0.00	0.00	198,770.15
5.4.3.1	Gastos de la Deuda Pública Interna	198,770.15	0.00	0.00	198,770.15
5.4.3.1.02	Gastos de la Deuda Pública Interna	198,770.15	0.00	0.00	198,770.15
<b>8</b>	<b>CUENTAS DE ORDEN PRESUPUESTARIAS</b>	<b>0.00</b>	<b>50,997,379.22</b>	<b>50,997,379.22</b>	<b>0.00</b>
8.1	Ley de ingresos	0.00	18,819,630.10	18,819,630.10	0.00
8.1.1	Ley de ingresos estimada	110,827,435.87	0.00	0.00	110,827,435.87
8.1.1.4.1.1.1.03.01	Juegos de mesa (Estimado)	1,660.68	0.00	0.00	1,660.68
8.1.1.4.1.1.2.01.01	Predial urbano (Estimado)	897,967.62	0.00	0.00	897,967.62
8.1.1.4.1.1.2.01.02	Predial sub urbano (Estimado)	129,850.19	0.00	0.00	129,850.19
8.1.1.4.1.1.2.01.03	Predial rural (Estimado)	348,372.03	0.00	0.00	348,372.03
8.1.1.4.1.1.2.02.01	Impuesto Sobre Traslación de Dominio por la	111,699.90	0.00	0.00	111,699.90
8.1.1.4.1.1.2.02.02	Impuesto Sobre Traslación de Dominio de	149,026.05	0.00	0.00	149,026.05
8.1.1.4.1.1.7.01.01	Recargos (Estimado)	50,000.00	0.00	0.00	50,000.00
8.1.1.4.1.1.8.01.01	Impuestos sobre los Ingresos de Ejercicios	402,130.12	0.00	0.00	402,130.12
8.1.1.4.1.1.8.01.02.0	Predial Urbano (Estimado)	193,550.50	0.00	0.00	193,550.50
8.1.1.4.1.1.8.01.02.0	Predial sub urbano (Estimado)	64,900.00	0.00	0.00	64,900.00
8.1.1.4.1.1.8.01.02.0	Predial rural (Estimado)	145,279.15	0.00	0.00	145,279.15
8.1.1.4.1.1.9.01.01	Contribución Adicional Sobre Impuesto Predial	85,815.56	0.00	0.00	85,815.56
8.1.1.4.1.1.9.01.02	Contribución Adicional Sobre Espectáculos	1,224.25	0.00	0.00	1,224.25
8.1.1.4.1.1.9.01.03	Contribución Adicional Sobre Juegos Permitidos	1,849.65	0.00	0.00	1,849.65
8.1.1.4.1.1.9.01.05	Contribución Adicional Sobre Derechos	405,164.36	0.00	0.00	405,164.36
8.1.1.4.1.1.9.01.06	Contribución Adicional Sobre Productos	114,897.61	0.00	0.00	114,897.61
8.1.1.4.1.4.1.01.02	Ocupación de espacios en vías públicas o áreas	461.20	0.00	0.00	461.20
8.1.1.4.1.4.1.01.03	Ocupación temporal de la vía pública o áreas	42,157.52	0.00	0.00	42,157.52
8.1.1.4.1.4.3.01.01	Licencia de funcionamiento (Estimado)	45,000.00	0.00	0.00	45,000.00
8.1.1.4.1.4.3.01.02	Refrendos anuales (Estimado)	159,558.60	0.00	0.00	159,558.60
8.1.1.4.1.4.3.01.03	Permiso o autorización de carácter eventual	129,934.20	0.00	0.00	129,934.20
8.1.1.4.1.4.3.01.04	Extensión de horarios (Estimado)	21,563.64	0.00	0.00	21,563.64
8.1.1.4.1.4.3.02.01	Alineamiento de predios (Estimado)	5,262.28	0.00	0.00	5,262.28
8.1.1.4.1.4.3.02.02	Asignación de número oficial e inspección de	1,539.16	0.00	0.00	1,539.16
8.1.1.4.1.4.3.02.03	Licencias (Estimado)	90,264.40	0.00	0.00	90,264.40
8.1.1.4.1.4.3.02.04	Deslinde de predios (Estimado)	926.90	0.00	0.00	926.90



8.1.1.4.1.4.3.02.05	Registro, estudio y aprobación de planos y	2,095.60	0.00	0.00	2,095.60
8.1.1.4.1.4.3.03.01.0	Cuota de contratación de servicios de agua	124,080.70	0.00	0.00	124,080.70
8.1.1.4.1.4.3.03.03.0	Cuota de contratación de servicios de drenaje	1,345.45	0.00	0.00	1,345.45
8.1.1.4.1.4.3.03.04.0	Reconexión de tomas de agua tasa 0(Estimado)	2,654.56	0.00	0.00	2,654.56
8.1.1.4.1.4.3.03.05	Cambio de nombre (Estimado)	290.92	0.00	0.00	290.92
8.1.1.4.1.4.3.03.10	Mano de obra (fontanería) (Estimado)	1,045.49	0.00	0.00	1,045.49
8.1.1.4.1.4.3.03.11	Materiales para la instalación de la toma de	3,366.33	0.00	0.00	3,366.33
8.1.1.4.1.4.3.03.17.0	Factibilidad de agua potable y saneamiento tasa	100,831.08	0.00	0.00	100,831.08
8.1.1.4.1.4.3.04.01	Certificaciones expedidos por funcionarios o	119,390.76	0.00	0.00	119,390.76
8.1.1.4.1.4.3.06.01	Derechos por Servicios de Inhumaciones y	59,545.50	0.00	0.00	59,545.50
8.1.1.4.1.4.3.06.02	Derechos por Servicios de Inhumaciones en	38,688.99	0.00	0.00	38,688.99
8.1.1.4.1.4.3.07.01	Uso habitacional (Estimado)	353,163.18	0.00	0.00	353,163.18
8.1.1.4.1.4.3.07.02	Uso industrial y comercial (Estimado)	167,007.38	0.00	0.00	167,007.38
8.1.1.4.1.4.3.10.02	Expedición de una Cédula Catastral (Estimado)	133,878.36	0.00	0.00	133,878.36
8.1.1.4.1.4.3.10.03	Expedición de Expedición de un Certificado de	208,613.20	0.00	0.00	208,613.20
8.1.1.4.1.4.3.10.04	Expedición de Constancia de Datos Catastrales	70,000.00	0.00	0.00	70,000.00
8.1.1.4.1.4.3.10.07	Expedición de Certificación de Documentos	50,589.56	0.00	0.00	50,589.56
8.1.1.4.1.4.3.11.01	Derechos por Servicios del Registro Civil de	799.98	0.00	0.00	799.98
8.1.1.4.1.4.3.11.03	Derechos por Servicios del Registro Civil de	19,090.89	0.00	0.00	19,090.89
8.1.1.4.1.4.3.11.04	Derechos por Servicios del Registro Civil de	9,090.90	0.00	0.00	9,090.90
8.1.1.4.1.4.3.11.06	Derechos por Servicios del Registro Civil de	10,909.10	0.00	0.00	10,909.10
8.1.1.4.1.4.3.11.07	Derechos por Servicios del Registro Civil de	266,197.35	0.00	0.00	266,197.35
8.1.1.4.1.4.3.11.08	Derechos por Servicios del Registro Civil de	20,726.35	0.00	0.00	20,726.35
8.1.1.4.1.4.3.12.01	Expedición de permisos (Estimado)	800.00	0.00	0.00	800.00
8.1.1.4.1.4.3.14.01	Derechos por Licencia Anual para la Colocación	5,629.52	0.00	0.00	5,629.52
8.1.1.4.1.4.9.01	Otros derechos (Estimado)	40,000.00	0.00	0.00	40,000.00
8.1.1.4.1.5.9.02	Actividades de empresas o establecimientos en	40,385.64	0.00	0.00	40,385.64
8.1.1.4.1.5.9.04	Diversos derivados de contratos o concesiones	10,321.95	0.00	0.00	10,321.95
8.1.1.4.1.5.9.05	Rendimientos Financieros ProveniMunicipios de	32,108.19	0.00	0.00	32,108.19
8.1.1.4.1.6.2.01.01	Multas al bando de policía y gobierno (Estimado)	60,691.23	0.00	0.00	60,691.23
8.1.1.4.1.6.2.01.07	Multas al reglamento de mercados, actividades	9,881.67	0.00	0.00	9,881.67
8.1.1.4.1.6.2.01.08	Multas a reglamento de protección a los	8,636.00	0.00	0.00	8,636.00
8.1.1.4.1.6.2.01.10	Multas al Reglamento de Tránsito y Vialidad	45,359.90	0.00	0.00	45,359.90
8.1.1.4.1.6.2.01.12	Otras multas (Estimado)	38,160.15	0.00	0.00	38,160.15
8.1.1.4.2.1.1.01.01	Fondo general de participaciones (Estimado)	38,201,445.63	0.00	0.00	38,201,445.63
8.1.1.4.2.1.1.01.02	Impuesto Especial sobre Producción y Servicios	419,551.47	0.00	0.00	419,551.47
8.1.1.4.2.1.1.01.03	Fondo de Fomento Municipal (Estimado)	7,004,437.59	0.00	0.00	7,004,437.59
8.1.1.4.2.1.1.01.04	Impuesto Sobre Tenencia o Uso de Vehículos	61.12	0.00	0.00	61.12
8.1.1.4.2.1.1.01.05	Incentivos por el Impuesto sobre Automóviles	169,659.12	0.00	0.00	169,659.12
8.1.1.4.2.1.1.01.06	Fondo de Compensación del ISAN (Estimado)	193,056.63	0.00	0.00	193,056.63
8.1.1.4.2.1.1.01.07	Fondo de Fiscalización y Recaudación (Estimado)	1,382,366.30	0.00	0.00	1,382,366.30
8.1.1.4.2.1.1.01.08	Fondo de Extracción de Hidrocarburos	242,882.91	0.00	0.00	242,882.91
8.1.1.4.2.1.1.01.09	Participaciones de Gasolina y Diésel (Estimado)	1,052,331.71	0.00	0.00	1,052,331.71
8.1.1.4.2.1.1.01.10	Incentivo a la Venta Final de Gasolina y Diésel	2,724.52	0.00	0.00	2,724.52
8.1.1.4.2.1.2.01.01	Fondo para la Infraestructura Social Municipal y	26,607,830.00	0.00	0.00	26,607,830.00
8.1.1.4.2.1.2.01.03	Fondo de Aportaciones para el Fortalecimiento	19,982,108.00	0.00	0.00	19,982,108.00
8.1.1.4.2.1.3.01.03.0	CAPUFE(Estimado)	9,900,014.45	0.00	0.00	9,900,014.45
8.1.1.4.2.1.3.01.09.0	Trámites de Administración del Agua (Estimado)	13,534.97	0.00	0.00	13,534.97
8.1.2	Ley de ingresos por ejecutar	54,300,655.95	9,104,297.21	611,035.68	45,807,394.42
8.1.2.4.1.1.2.01.01	Predial urbano (Por ejecutar)	351,710.21	5,905.00	(345,805.21)	0.00
8.1.2.4.1.1.2.01.02	Predial sub urbano (Por ejecutar)	0.00	555.60	555.60	0.00
8.1.2.4.1.1.2.01.03	Predial rural (Por ejecutar)	0.00	833.40	833.40	0.00
8.1.2.4.1.1.2.02.01	Impuesto Sobre Traslación de Dominio por la	0.00	553,004.06	553,004.06	0.00
8.1.2.4.1.1.2.02.02	Impuesto Sobre Traslación de Dominio de	0.00	22,464.62	22,464.62	0.00
8.1.2.4.1.1.7.01.01	Recargos (Por ejecutar)	0.00	7,913.02	7,913.02	0.00

8.1.2.4.1.1.8.01.02.0	Predial Urbano(Por ejecutar)	0.00	10,474.22	10,474.22	0.00
8.1.2.4.1.1.8.01.02.0	Predial sub urbano(Por ejecutar)	0.00	41.68	41.68	0.00
8.1.2.4.1.1.8.01.02.0	Predial rural(Por ejecutar)	0.00	62.52	62.52	0.00
8.1.2.4.1.1.9.01.01	Contribución Adicional Sobre Impuesto Predial	0.00	14,602.29	14,602.29	0.00
8.1.2.4.1.1.9.01.05	Contribución Adicional Sobre Derechos (Por	0.00	18,456.36	18,456.36	0.00
8.1.2.4.1.1.9.01.06	Contribución Adicional Sobre Productos (Por	0.00	190.09	190.09	0.00
8.1.2.4.1.4.1.01.03	Ocupación temporal de la vía pública o áreas	0.00	7,008.94	7,008.94	0.00
8.1.2.4.1.4.3.01.02	Refrendos anuales (Por ejecutar)	0.00	4,929.45	4,929.45	0.00
8.1.2.4.1.4.3.01.04	Extensión de horarios(Por ejecutar)	0.00	2,090.91	2,090.91	0.00
8.1.2.4.1.4.3.02.01	Alineamiento de predios (Por ejecutar)	0.00	84.49	84.49	0.00
8.1.2.4.1.4.3.02.02	Asignación de número oficial e inspección de	0.00	126.75	126.75	0.00
8.1.2.4.1.4.3.02.03	Licencias (Por ejecutar)	0.00	7,533.66	7,533.66	0.00
8.1.2.4.1.4.3.02.05	Registro, estudio y aprobación de planos y	0.00	337.96	337.96	0.00
8.1.2.4.1.4.3.03.01.0	Cuota de contratación de servicios de agua	0.00	2,440.47	2,440.47	0.00
8.1.2.4.1.4.3.03.11	Materiales para la instalación de la toma de	0.00	218.18	218.18	0.00
8.1.2.4.1.4.3.04.01	Certificaciones expedidos por funcionarios o	0.00	4,835.26	4,835.26	0.00
8.1.2.4.1.4.3.06.01	Derechos por Servicios de Inhumaciones y	0.00	4,909.10	4,909.10	0.00
8.1.2.4.1.4.3.06.02	Derechos por Servicios de Inhumaciones en	0.00	3,490.92	3,490.92	0.00
8.1.2.4.1.4.3.07.01	Uso habitacional (Por ejecutar)	0.00	10,222.72	10,222.72	0.00
8.1.2.4.1.4.3.07.02	Uso industrial y comercial (Por ejecutar)	0.00	818.18	818.18	0.00
8.1.2.4.1.4.3.10.02	Expedición de una Cédula Catastral (Por Ejecutar)	0.00	11,828.57	11,828.57	0.00
8.1.2.4.1.4.3.10.03	Expedición de Expedición de un Certificado de	0.00	40,555.20	40,555.20	0.00
8.1.2.4.1.4.3.10.07	Expedición de Certificación de Documentos	0.00	4,636.28	4,636.28	0.00
8.1.2.4.1.4.3.11.01	Derechos por Servicios del Registro Civil de	0.00	136.36	136.36	0.00
8.1.2.4.1.4.3.11.03	Derechos por Servicios del Registro Civil de	0.00	3,636.36	3,636.36	0.00
8.1.2.4.1.4.3.11.05	Derechos por Servicios del Registro Civil de	0.00	1,000.00	1,000.00	0.00
8.1.2.4.1.4.3.11.06	Derechos por Servicios del Registro Civil de	0.00	1,527.26	1,527.26	0.00
8.1.2.4.1.4.3.11.07	Derechos por Servicios del Registro Civil de	0.00	73,382.01	73,382.01	0.00
8.1.2.4.1.4.3.14.01	Derechos por Licencia Anual para la Colocación	0.00	272.73	272.73	0.00
8.1.2.4.1.4.9.01	Otros derechos (Por ejecutar)	0.00	1,057.17	1,057.17	0.00
8.1.2.4.1.5.9.02	Actividades de empresas o establecimientos en	0.00	837.12	837.12	0.00
8.1.2.4.1.5.9.04	Diversos derivados de contratos o concesiones	0.00	11,496.63	11,496.63	0.00
8.1.2.4.1.5.9.05	Rendimientos Financieros ProveniMunicipios de	0.04	448.11	448.11	0.04
8.1.2.4.1.6.2.01.01	Multas al bando de policía y gobierno (Por	0.00	29,000.00	29,000.00	0.00
8.1.2.4.1.6.2.01.07	Multas al reglamento de mercados, actividades	0.00	684.96	684.96	0.00
8.1.2.4.1.6.2.01.10	Multas al Reglamento de Tránsito y Vialidad (Por	0.00	18,836.05	18,836.05	0.00
8.1.2.4.1.6.2.01.12	Otras multas (Por ejecutar)	0.00	6,541.73	6,541.73	0.00
8.1.2.4.2.1.1.01.01	Fondo general de participaciones (Por ejecutar)	15,790,877.60	3,023,156.32	(80,000.00)	12,687,721.28
8.1.2.4.2.1.1.01.02	Impuesto Especial sobre Producción y Servicios	66,589.21	47,767.95	0.00	18,821.26
8.1.2.4.2.1.1.01.03	Fondo de Fomento Municipal (Por Ejecutar)	2,464,411.53	529,427.04	0.00	1,934,984.49
8.1.2.4.2.1.1.01.04	Impuesto Sobre Tenencia o Uso de Vehículos	61.12	0.00	0.00	61.12
8.1.2.4.2.1.1.01.05	Incentivos por el Impuesto sobre Automóviles	1,866.26	19,020.25	80,000.00	62,846.01
8.1.2.4.2.1.1.01.06	Fondo de Compensación del ISAN (Por Ejecutar)	136,250.59	7,140.39	0.00	129,110.20
8.1.2.4.2.1.1.01.07	Fondo de Fiscalización y Recaudación (Por	316,167.39	88,086.36	0.00	228,081.03
8.1.2.4.2.1.1.01.08	Fondo de Extracción de Hidrocarburos (Por	40,396.28	22,099.84	0.00	18,296.44
8.1.2.4.2.1.1.01.09	Participaciones de Gasolina y Diésel (Por	366,307.04	57,657.35	0.00	308,649.69
8.1.2.4.2.1.1.01.10	Incentivo a la Venta Final de Gasolina y Diésel	104,949.50	21,236.82	0.00	83,712.68
8.1.2.4.2.1.1.01.14	ISR Participable (Por Ejecutar)	0.00	60,341.50	60,341.50	0.00
8.1.2.4.2.1.1.01.16.0	Remanente de Participaciones Federales	48,356.88	0.00	0.00	48,356.88
8.1.2.4.2.1.2.01.01	Fondo para la Infraestructura Social Municipal y	7,982,349.00	2,660,783.00	0.00	5,321,566.00
8.1.2.4.2.1.2.01.02.0	Remanentes FISMDF (2018) (Por ejecutar)	4,845.00	0.00	0.00	4,845.00
8.1.2.4.2.1.2.01.02.0	Remanentes FISMDF (Ejercicios anteriores) (Por	4,818,560.33	0.00	0.00	4,818,560.33
8.1.2.4.2.1.2.01.03	Fondo de Aportaciones para el Fortalecimiento	8,325,876.00	1,665,176.00	0.00	6,660,700.00
8.1.2.4.2.1.2.01.04.0	Remanentes FORTAMUNDF(2018) (Por ejecutar)	3,621.95	0.00	0.00	3,621.95
8.1.2.4.2.1.2.01.04.0	Remanentes FORTAMUNDF(Ejercicios	9,341.63	0.00	0.00	9,341.63

8.1.2.4.2.1.3.01.01.0	FORTAFIN (2017) (Por ejecutar)	14,558.42	0.00	0.00	14,558.42
8.1.2.4.2.1.3.01.01.0	FORTAFIN (Ejercicios Anteriores) (Por ejecutar)	1,286,250.00	0.00	0.00	1,286,250.00
8.1.2.4.2.1.3.01.01.0	FORTALECE (2017) (Por ejecutar)	4,781.78	0.00	0.00	4,781.78
8.1.2.4.2.1.3.01.03.0	CAPUFE(Por ejecutar)	9,900,014.45	0.00	0.00	9,900,014.45
8.1.2.4.2.1.3.01.03.0	CAPUFE (Ejercicios Anteriores) (Por ejecutar)	2,262,513.74	0.00	0.00	2,262,513.74
8.1.2.4.2.1.3.01.14.0	Fondo de Hidrocarburos Regiones Terrestres	0.00	12,978.00	12,978.00	0.00
8.1.3	Modificaciones a la ley de ingresos estimada	13,406,617.79	611,035.68	0.00	14,017,653.47
8.1.3.4.1.1.1.03.01	Juegos de mesa (Modificado)	212.65	0.00	0.00	212.65
8.1.3.4.1.1.2.01.01	Predial urbano (Modificado)	601,175.57	(345,805.21)	0.00	255,370.36
8.1.3.4.1.1.2.01.02	Predial sub urbano (Modificado)	9,827.59	555.60	0.00	10,383.19
8.1.3.4.1.1.2.01.03	Predial rural (Modificado)	149,093.60	833.40	0.00	149,927.00
8.1.3.4.1.1.2.02.01	Impuesto Sobre Traslación de Dominio por la	(71,992.78)	553,004.06	0.00	481,011.28
8.1.3.4.1.1.2.02.02	Impuesto Sobre Traslación de Dominio de	14,514.32	22,464.62	0.00	36,978.94
8.1.3.4.1.1.7.01.01	Recargos (Modificado)	(646.49)	7,913.02	0.00	7,266.53
8.1.3.4.1.1.8.01.01	Impuestos sobre los Ingresos de Ejercicios	(402,130.12)	0.00	0.00	(402,130.12)
8.1.3.4.1.1.8.01.02.0	Predial Urbano(Modificado)	144,100.64	10,474.22	0.00	154,574.86
8.1.3.4.1.1.8.01.02.0	Predial sub urbano(Modificado)	(13,110.94)	41.68	0.00	(13,069.26)
8.1.3.4.1.1.8.01.02.0	Predial rural(Modificado)	(24,099.45)	62.52	0.00	(24,036.93)
8.1.3.4.1.1.9.01.01	Contribución Adicional Sobre Impuesto Predial	113,145.76	14,602.29	0.00	127,748.05
8.1.3.4.1.1.9.01.02	Contribución Adicional Sobre Espectáculos	(1,224.25)	0.00	0.00	(1,224.25)
8.1.3.4.1.1.9.01.03	Contribución Adicional Sobre Juegos Permitidos	(1,662.32)	0.00	0.00	(1,662.32)
8.1.3.4.1.1.9.01.05	Contribución Adicional Sobre Derechos	(219,498.42)	18,456.36	0.00	(201,042.06)
8.1.3.4.1.1.9.01.06	Contribución Adicional Sobre Productos	(108,901.33)	190.09	0.00	(108,711.24)
8.1.3.4.1.4.1.01.02	Ocupación de espacios en vías públicas o áreas	(461.20)	0.00	0.00	(461.20)
8.1.3.4.1.4.1.01.03	Ocupación temporal de la vía pública o áreas	(9,140.03)	7,008.94	0.00	(2,131.09)
8.1.3.4.1.4.3.01.01	Licencia de funcionamiento (Modificado)	(45,000.00)	0.00	0.00	(45,000.00)
8.1.3.4.1.4.3.01.02	Refrendos anuales (Modificado)	138,916.06	4,929.45	0.00	143,845.51
8.1.3.4.1.4.3.01.03	Permiso o autorización de carácter eventual	(124,571.81)	0.00	0.00	(124,571.81)
8.1.3.4.1.4.3.01.04	Extensión de horarios(Modificado)	6,623.29	2,090.91	0.00	8,714.20
8.1.3.4.1.4.3.02.01	Alineamiento de predios (Modificado)	701.50	84.49	0.00	785.99
8.1.3.4.1.4.3.02.02	Asignación de número oficial e inspección de	434.88	126.75	0.00	561.63
8.1.3.4.1.4.3.02.03	Licencias (Modificado)	5,524.62	7,533.66	0.00	13,058.28
8.1.3.4.1.4.3.02.04	Deslinde de predios (Modificado)	(250.98)	0.00	0.00	(250.98)
8.1.3.4.1.4.3.02.05	Registro, estudio y aprobación de planos y	1,114.93	337.96	0.00	1,452.89
8.1.3.4.1.4.3.03.01.0	Cuota de contratación de servicios de agua	(40,326.71)	2,440.47	0.00	(37,886.24)
8.1.3.4.1.4.3.03.03.0	Cuota de contratación de servicios de drenaje	(1,345.45)	0.00	0.00	(1,345.45)
8.1.3.4.1.4.3.03.04.0	Reconexión de tomas de agua tasa 0(Modificado)	(2,654.56)	0.00	0.00	(2,654.56)
8.1.3.4.1.4.3.03.05	Cambio de nombre (Modificado)	(290.92)	0.00	0.00	(290.92)
8.1.3.4.1.4.3.03.10	Mano de obra (fontanería) (Modificado)	(1,045.49)	0.00	0.00	(1,045.49)
8.1.3.4.1.4.3.03.11	Materiales para la instalación de la toma de	(3,366.33)	218.18	0.00	(3,148.15)
8.1.3.4.1.4.3.03.17.0	Factibilidad de agua potable y saneamiento tasa	(100,831.08)	0.00	0.00	(100,831.08)
8.1.3.4.1.4.3.04.01	Certificaciones expedidos por funcionarios o	(91,829.31)	4,835.26	0.00	(86,994.05)
8.1.3.4.1.4.3.06.01	Derechos por Servicios de Inhumaciones y	(8,818.20)	4,909.10	0.00	(3,909.10)
8.1.3.4.1.4.3.06.02	Derechos por Servicios de Inhumaciones en	(18,907.11)	3,490.92	0.00	(15,416.19)
8.1.3.4.1.4.3.07.01	Uso habitacional (Modificado)	(37,494.83)	10,222.72	0.00	(27,272.11)
8.1.3.4.1.4.3.07.02	Uso industrial y comercial (Modificado)	179,617.40	818.18	0.00	180,435.58
8.1.3.4.1.4.3.10.02	Expedición de una Cédula Catastral (Modificado)	(56,899.23)	11,828.57	0.00	(45,070.66)
8.1.3.4.1.4.3.10.03	Expedición de Expedición de un Certificado de	(74,412.60)	40,555.20	0.00	(33,857.40)
8.1.3.4.1.4.3.10.04	Expedición de Constancia de Datos Catastrales	(64,272.88)	0.00	0.00	(64,272.88)
8.1.3.4.1.4.3.10.07	Expedición de Certificación de Documentos	(29,726.44)	4,636.28	0.00	(25,090.16)
8.1.3.4.1.4.3.11.01	Derechos por Servicios del Registro Civil de	(254.54)	136.36	0.00	(118.18)
8.1.3.4.1.4.3.11.03	Derechos por Servicios del Registro Civil de	8,181.81	3,636.36	0.00	11,818.17
8.1.3.4.1.4.3.11.04	Derechos por Servicios del Registro Civil de	(9,090.90)	0.00	0.00	(9,090.90)
8.1.3.4.1.4.3.11.05	Derechos por Servicios del Registro Civil de	1,090.91	1,000.00	0.00	2,090.91
8.1.3.4.1.4.3.11.06	Derechos por Servicios del Registro Civil de	(1,091.00)	1,527.26	0.00	436.26



3.1.3.4.1.4.3.11.07	Derechos por Servicios del Registro Civil de	(29,023.65)	73,382.01	0.00	44,358.36
8.1.3.4.1.4.3.11.08	Derechos por Servicios del Registro Civil de	(20,726.35)	0.00	0.00	(20,726.35)
8.1.3.4.1.4.3.12.01	Expedición de permisos (Modificado)	600.00	0.00	0.00	600.00
8.1.3.4.1.4.3.14.01	Derechos por Licencia Anual para la Colocación	(591.55)	272.73	0.00	(318.82)
8.1.3.4.1.4.9.01	Otros derechos (Modificado)	(11,522.59)	1,057.17	0.00	(10,465.42)
8.1.3.4.1.5.9.02	Actividades de empresas o establecimientos en	14,426.75	837.12	0.00	15,263.87
8.1.3.4.1.5.9.04	Diversos derivados de contratos o concesiones	118,244.71	11,496.63	0.00	129,741.34
8.1.3.4.1.5.9.05	Rendimientos Financieros ProveniMunicipios de	(30,041.13)	448.11	0.00	(29,593.02)
8.1.3.4.1.6.2.01.01	Multas al bando de policía y gobierno	43,108.77	29,000.00	0.00	72,108.77
8.1.3.4.1.6.2.01.07	Multas al reglamento de mercados, actividades	(2,849.21)	684.96	0.00	(2,164.25)
8.1.3.4.1.6.2.01.08	Multas a reglamento de protección a los	(3,502.00)	0.00	0.00	(3,502.00)
8.1.3.4.1.6.2.01.10	Multas al Reglamento de Tránsito y Vialidad	53,941.24	18,836.05	0.00	72,777.29
8.1.3.4.1.6.2.01.12	Otras multas (Modificado)	74,609.21	6,541.73	0.00	81,150.94
8.1.3.4.2.1.1.01.01	Fondo general de participaciones (Modificado)	(150,000.00)	(80,000.00)	0.00	(230,000.00)
8.1.3.4.2.1.1.01.05	Incentivos por el Impuesto sobre Automóviles	0.00	80,000.00	0.00	80,000.00
8.1.3.4.2.1.1.01.10	Incentivo a la Venta Final de Gasolina y Diésel	150,000.00	0.00	0.00	150,000.00
8.1.3.4.2.1.1.01.14	ISR Participable (Modificado)	3,063,482.50	60,341.50	0.00	3,123,824.00
8.1.3.4.2.1.1.01.16.0	Remanente de Participaciones Federales	48,356.88	0.00	0.00	48,356.88
8.1.3.4.2.1.2.01.02.0	Remanentes FIS MDF (2018) (Modificado)	241,026.59	0.00	0.00	241,026.59
8.1.3.4.2.1.2.01.02.0	Remanentes FIS MDF (Ejercicios anteriores)	4,818,560.33	0.00	0.00	4,818,560.33
8.1.3.4.2.1.2.01.04.0	Remanentes FORTAMUNDF(2018) (Modificado)	3,621.95	0.00	0.00	3,621.95
8.1.3.4.2.1.2.01.04.0	Remanentes FORTAMUNDF(Ejercicios	9,341.63	0.00	0.00	9,341.63
8.1.3.4.2.1.3.01.01.0	FORTAFIN (2017) (Modificado)	14,558.42	0.00	0.00	14,558.42
8.1.3.4.2.1.3.01.01.0	FORTAFIN (Ejercicios Anteriores) (Modificado)	1,286,250.00	0.00	0.00	1,286,250.00
8.1.3.4.2.1.3.01.01.0	FORTALECE (2017) (Modificado)	4,781.78	0.00	0.00	4,781.78
3.1.3.4.2.1.3.01.03.0	CAPUFE(Modificado)	908,166.74	0.00	0.00	908,166.74
8.1.3.4.2.1.3.01.03.0	CAPUFE (2018) (Modificado)	652,966.17	0.00	0.00	652,966.17
8.1.3.4.2.1.3.01.03.0	CAPUFE (Ejercicios Anteriores) (Modificado)	2,262,513.74	0.00	0.00	2,262,513.74
8.1.3.4.2.1.3.01.09.0	Trámites de Administración del Agua	(13,534.97)	0.00	0.00	(13,534.97)
8.1.3.4.2.1.3.01.14.0	Fondo de Hidrocarburos Regiones Terrestres	90,924.00	12,978.00	0.00	103,902.00
8.1.4	Ley de ingresos devengada	0.00	9,104,297.21	9,104,297.21	0.00
8.1.4.4.1.1.2.01.01	Predial urbano (Devengado)	0.00	5,905.00	5,905.00	0.00
8.1.4.4.1.1.2.01.02	Predial sub urbano (Devengado)	0.00	555.60	555.60	0.00
8.1.4.4.1.1.2.01.03	Predial rural (Devengado)	0.00	833.40	833.40	0.00
8.1.4.4.1.1.2.02.01	Impuesto Sobre Traslación de Dominio por la	0.00	553,004.06	553,004.06	0.00
8.1.4.4.1.1.2.02.02	Impuesto Sobre Traslación de Dominio de	0.00	22,464.62	22,464.62	0.00
8.1.4.4.1.1.7.01.01	Recargos (Devengado)	0.00	7,913.02	7,913.02	0.00
8.1.4.4.1.1.8.01.02.0	Predial Urbano(Devengado)	0.00	10,474.22	10,474.22	0.00
8.1.4.4.1.1.8.01.02.0	Predial sub urbano(Devengado)	0.00	41.68	41.68	0.00
8.1.4.4.1.1.8.01.02.0	Predial rural(Devengado)	0.00	62.52	62.52	0.00
8.1.4.4.1.1.9.01.01	Contribución Adicional Sobre Impuesto Predial	0.00	14,602.29	14,602.29	0.00
8.1.4.4.1.1.9.01.05	Contribución Adicional Sobre Derechos	0.00	18,456.36	18,456.36	0.00
8.1.4.4.1.1.9.01.06	Contribución Adicional Sobre Productos	0.00	190.09	190.09	0.00
8.1.4.4.1.4.1.01.03	Ocupación temporal de la vía pública o áreas	0.00	7,008.94	7,008.94	0.00
8.1.4.4.1.4.3.01.02	Refrendos anuales (Devengado)	0.00	4,929.45	4,929.45	0.00
8.1.4.4.1.4.3.01.04	Extensión de horarios(Devengado)	0.00	2,090.91	2,090.91	0.00
8.1.4.4.1.4.3.02.01	Alineamiento de predios (Devengado)	0.00	84.49	84.49	0.00
8.1.4.4.1.4.3.02.02	Asignación de número oficial e inspección de	0.00	126.75	126.75	0.00
8.1.4.4.1.4.3.02.03	Licencias (Devengado)	0.00	7,533.66	7,533.66	0.00
8.1.4.4.1.4.3.02.05	Registro, estudio y aprobación de planos y	0.00	337.96	337.96	0.00
3.1.4.4.1.4.3.03.01.0	Cuota de contratación de servicios de agua	0.00	2,440.47	2,440.47	0.00
8.1.4.4.1.4.3.03.11	Materiales para la instalación de la toma de	0.00	218.18	218.18	0.00
8.1.4.4.1.4.3.04.01	Certificaciones expedidos por funcionarios o	0.00	4,835.26	4,835.26	0.00
8.1.4.4.1.4.3.06.01	Derechos por Servicios de Inhumaciones y	0.00	4,909.10	4,909.10	0.00
8.1.4.4.1.4.3.06.02	Derechos por Servicios de Inhumaciones en	0.00	3,490.92	3,490.92	0.00



8.1.4.4.1.4.3.07.01	Uso habitacional (Devengado)	0.00	10,222.72	10,222.72	0.00
8.1.4.4.1.4.3.07.02	Uso industrial y comercial (Devengado)	0.00	818.18	818.18	0.00
8.1.4.4.1.4.3.10.02	Expedición de una Cédula Catastral (Devengado)	0.00	11,828.57	11,828.57	0.00
8.1.4.4.1.4.3.10.03	Expedición de Expedición de un Certificado de	0.00	40,555.20	40,555.20	0.00
8.1.4.4.1.4.3.10.07	Expedición de Certificación de Documentos	0.00	4,636.28	4,636.28	0.00
8.1.4.4.1.4.3.11.01	Derechos por Servicios del Registro Civil de	0.00	136.36	136.36	0.00
8.1.4.4.1.4.3.11.03	Derechos por Servicios del Registro Civil de	0.00	3,636.36	3,636.36	0.00
8.1.4.4.1.4.3.11.05	Derechos por Servicios del Registro Civil de	0.00	1,000.00	1,000.00	0.00
8.1.4.4.1.4.3.11.06	Derechos por Servicios del Registro Civil de	0.00	1,527.26	1,527.26	0.00
8.1.4.4.1.4.3.11.07	Derechos por Servicios del Registro Civil de	0.00	73,382.01	73,382.01	0.00
8.1.4.4.1.4.3.14.01	Derechos por Licencia Anual para la Colocación	0.00	272.73	272.73	0.00
8.1.4.4.1.4.9.01	Otros derechos (Devengado)	0.00	1,057.17	1,057.17	0.00
8.1.4.4.1.5.9.02	Actividades de empresas o establecimientos en	0.00	837.12	837.12	0.00
8.1.4.4.1.5.9.04	Diversos derivados de contratos o concesiones	0.00	11,496.63	11,496.63	0.00
8.1.4.4.1.5.9.05	Rendimientos Financieros ProveniMunicipios de	0.00	448.11	448.11	0.00
8.1.4.4.1.6.2.01.01	Multas al bando de policía y gobierno	0.00	29,000.00	29,000.00	0.00
8.1.4.4.1.6.2.01.07	Multas al reglamento de mercados, actividades	0.00	684.96	684.96	0.00
8.1.4.4.1.6.2.01.10	Multas al Reglamento de Tránsito y Vialidad	0.00	18,836.05	18,836.05	0.00
8.1.4.4.1.6.2.01.12	Otras multas (Devengado)	0.00	6,541.73	6,541.73	0.00
8.1.4.4.2.1.1.01.01	Fondo general de participaciones (Devengado)	0.00	3,023,156.32	3,023,156.32	0.00
8.1.4.4.2.1.1.01.02	Impuesto Especial sobre Producción y Servicios	0.00	47,767.95	47,767.95	0.00
8.1.4.4.2.1.1.01.03	Fondo de Fomento Municipal (Devengado)	0.00	529,427.04	529,427.04	0.00
8.1.4.4.2.1.1.01.05	Incentivos por el Impuesto sobre Automóviles	0.00	19,020.25	19,020.25	0.00
8.1.4.4.2.1.1.01.06	Fondo de Compensación del ISAN (Devengado)	0.00	7,140.39	7,140.39	0.00
8.1.4.4.2.1.1.01.07	Fondo de Fiscalización y Recaudación	0.00	88,086.36	88,086.36	0.00
8.1.4.4.2.1.1.01.08	Fondo de Extracción de Hidrocarburos	0.00	22,099.84	22,099.84	0.00
8.1.4.4.2.1.1.01.09	Participaciones de Gasolina y Diésel (Devengado)	0.00	57,657.35	57,657.35	0.00
8.1.4.4.2.1.1.01.10	Incentivo a la Venta Final de Gasolina y Diésel	0.00	21,236.82	21,236.82	0.00
8.1.4.4.2.1.1.01.14	ISR Participable (Devengado)	0.00	60,341.50	60,341.50	0.00
8.1.4.4.2.1.2.01.01	Fondo para la Infraestructura Social Municipal y	0.00	2,660,783.00	2,660,783.00	0.00
8.1.4.4.2.1.2.01.03	Fondo de Aportaciones para el Fortalecimiento	0.00	1,665,176.00	1,665,176.00	0.00
8.1.4.4.2.1.3.01.14.0	Fondo de Hidrocarburos Regiones Terrestres	0.00	12,978.00	12,978.00	0.00
8.1.5	Ley de ingresos recaudada	69,933,397.71	0.00	9,104,297.21	79,037,694.92
8.1.5.4.1.1.1.03.01	Juegos de mesa (Recaudado)	1,873.33	0.00	0.00	1,873.33
8.1.5.4.1.1.2.01.01	Predial urbano (Recaudado)	1,147,432.98	0.00	5,905.00	1,153,337.98
8.1.5.4.1.1.2.01.02	Predial sub urbano (Recaudado)	139,677.78	0.00	555.60	140,233.38
8.1.5.4.1.1.2.01.03	Predial rural (Recaudado)	497,465.63	0.00	833.40	498,299.03
8.1.5.4.1.1.2.02.01	Impuesto Sobre Traslación de Dominio por la	39,707.12	0.00	553,004.06	592,711.18
8.1.5.4.1.1.2.02.02	Impuesto Sobre Traslación de Dominio de	163,540.37	0.00	22,464.62	186,004.99
8.1.5.4.1.1.7.01.01	Recargos (Recaudado)	49,353.51	0.00	7,913.02	57,266.53
8.1.5.4.1.1.8.01.02.0	Predial Urbano(Recaudado)	337,651.14	0.00	10,474.22	348,125.36
8.1.5.4.1.1.8.01.02.0	Predial sub urbano(Recaudado)	51,789.06	0.00	41.68	51,830.74
8.1.5.4.1.1.8.01.02.0	Predial rural(Recaudado)	121,179.70	0.00	62.52	121,242.22
8.1.5.4.1.1.9.01.01	Contribución Adicional Sobre Impuesto Predial	198,961.32	0.00	14,602.29	213,563.61
8.1.5.4.1.1.9.01.03	Contribución Adicional Sobre Juegos Permitidos	187.33	0.00	0.00	187.33
8.1.5.4.1.1.9.01.05	Contribución Adicional Sobre Derechos	185,665.94	0.00	18,456.36	204,122.30
8.1.5.4.1.1.9.01.06	Contribución Adicional Sobre Productos	5,996.28	0.00	190.09	6,186.37
8.1.5.4.1.4.1.01.03	Ocupación temporal de la vía pública o áreas	33,017.49	0.00	7,008.94	40,026.43
8.1.5.4.1.4.3.01.02	Refrendos anuales (Recaudado)	298,474.66	0.00	4,929.45	303,404.11
8.1.5.4.1.4.3.01.03	Permiso o autorización de carácter eventual	5,362.39	0.00	0.00	5,362.39
8.1.5.4.1.4.3.01.04	Extensión de horarios(Recaudado)	28,186.93	0.00	2,090.91	30,277.84
8.1.5.4.1.4.3.02.01	Alineamiento de predios (Recaudado)	5,963.78	0.00	84.49	6,048.27
8.1.5.4.1.4.3.02.02	Asignación de número oficial e inspección de	1,974.04	0.00	126.75	2,100.79
8.1.5.4.1.4.3.02.03	Licencias (Recaudado)	95,789.02	0.00	7,533.66	103,322.68
8.1.5.4.1.4.3.02.04	Deslinde de predios (Recaudado)	675.92	0.00	0.00	675.92

8.1.5.4.1.4.3.02.05	Registro, estudio y aprobación de planos y	3,210.53	0.00	337.96	3,548.49
8.1.5.4.1.4.3.03.01.0	Cuota de contratación de servicios de agua	83,753.99	0.00	2,440.47	86,194.46
8.1.5.4.1.4.3.03.11	Materiales para la instalación de la toma de	0.00	0.00	218.18	218.18
8.1.5.4.1.4.3.04.01	Certificaciones expedidos por funcionarios o	27,561.45	0.00	4,835.26	32,396.71
8.1.5.4.1.4.3.06.01	Derechos por Servicios de Inhumaciones y	50,727.30	0.00	4,909.10	55,636.40
8.1.5.4.1.4.3.06.02	Derechos por Servicios de Inhumaciones en	19,781.88	0.00	3,490.92	23,272.80
8.1.5.4.1.4.3.07.01	Uso habitacional (Recaudado)	315,668.35	0.00	10,222.72	325,891.07
8.1.5.4.1.4.3.07.02	Uso industrial y comercial (Recaudado)	346,624.78	0.00	818.18	347,442.96
8.1.5.4.1.4.3.10.02	Expedición de una Cédula Catastral (Recaudado)	76,979.13	0.00	11,828.57	88,807.70
8.1.5.4.1.4.3.10.03	Expedición de Expedición de un Certificado de	134,200.60	0.00	40,555.20	174,755.80
8.1.5.4.1.4.3.10.04	Expedición de Constancia de Datos Catastrales	5,727.12	0.00	0.00	5,727.12
8.1.5.4.1.4.3.10.07	Expedición de Certificación de Documentos	20,863.12	0.00	4,636.28	25,499.40
8.1.5.4.1.4.3.11.01	Derechos por Servicios del Registro Civil de	545.44	0.00	136.36	681.80
8.1.5.4.1.4.3.11.03	Derechos por Servicios del Registro Civil de	27,272.70	0.00	3,636.36	30,909.06
8.1.5.4.1.4.3.11.05	Derechos por Servicios del Registro Civil de	1,090.91	0.00	1,000.00	2,090.91
8.1.5.4.1.4.3.11.06	Derechos por Servicios del Registro Civil de	9,818.10	0.00	1,527.26	11,345.36
8.1.5.4.1.4.3.11.07	Derechos por Servicios del Registro Civil de	237,173.70	0.00	73,382.01	310,555.71
8.1.5.4.1.4.3.12.01	Expedición de permisos (Recaudado)	1,400.00	0.00	0.00	1,400.00
8.1.5.4.1.4.3.14.01	Derechos por Licencia Anual para la Colocación	5,037.97	0.00	272.73	5,310.70
8.1.5.4.1.4.9.01	Otros derechos (Recaudado)	28,477.41	0.00	1,057.17	29,534.58
8.1.5.4.1.5.9.02	Actividades de empresas o establecimientos en	54,812.39	0.00	837.12	55,649.51
8.1.5.4.1.5.9.04	Diversos derivados de contratos o concesiones	128,566.66	0.00	11,496.63	140,063.29
8.1.5.4.1.5.9.05	Rendimientos Financieros Provenientes de	2,067.02	0.00	448.11	2,515.13
8.1.5.4.1.6.2.01.01	Multas al bando de policía y gobierno	103,800.00	0.00	29,000.00	132,800.00
8.1.5.4.1.6.2.01.07	Multas al reglamento de mercados, actividades	7,032.46	0.00	684.96	7,717.42
8.1.5.4.1.6.2.01.08	Multas a reglamento de protección a los	5,134.00	0.00	0.00	5,134.00
8.1.5.4.1.6.2.01.10	Multas al Reglamento de Tránsito y Vialidad	99,301.14	0.00	18,836.05	118,137.19
8.1.5.4.1.6.2.01.12	Otras multas (Recaudado)	112,769.36	0.00	6,541.73	119,311.09
8.1.5.4.2.1.1.01.01	Fondo general de participaciones (Recaudado)	22,260,568.03	0.00	3,023,156.32	25,283,724.35
8.1.5.4.2.1.1.01.02	Impuesto Especial sobre Producción y Servicios	352,962.26	0.00	47,767.95	400,730.21
8.1.5.4.2.1.1.01.03	Fondo de Fomento Municipal (Recaudado)	4,540,026.06	0.00	529,427.04	5,069,453.10
8.1.5.4.2.1.1.01.05	Incentivos por el Impuesto sobre Automóviles	167,792.86	0.00	19,020.25	186,813.11
8.1.5.4.2.1.1.01.06	Fondo de Compensación del ISAN (Recaudado)	56,806.04	0.00	7,140.39	63,946.43
8.1.5.4.2.1.1.01.07	Fondo de Fiscalización y Recaudación	1,066,198.91	0.00	88,086.36	1,154,285.27
8.1.5.4.2.1.1.01.08	Fondo de Extracción de Hidrocarburos	202,486.63	0.00	22,099.84	224,586.47
8.1.5.4.2.1.1.01.09	Participaciones de Gasolina y Diésel (Recaudado)	686,024.67	0.00	57,657.35	743,682.02
8.1.5.4.2.1.1.01.10	Incentivo a la Venta Final de Gasolina y Diésel	47,775.02	0.00	21,236.82	69,011.84
8.1.5.4.2.1.1.01.14	ISR Participable (Recaudado)	3,063,482.50	0.00	60,341.50	3,123,824.00
8.1.5.4.2.1.2.01.01	Fondo para la Infraestructura Social Municipal y	18,625,481.00	0.00	2,660,783.00	21,286,264.00
8.1.5.4.2.1.2.01.02.0	Remanentes FISMDF (2018) (Recaudado)	236,181.59	0.00	0.00	236,181.59
8.1.5.4.2.1.2.01.03	Fondo de Aportaciones para el Fortalecimiento	11,656,232.00	0.00	1,665,176.00	13,321,408.00
8.1.5.4.2.1.3.01.03.0	CAPUFE (Recaudado)	908,166.74	0.00	0.00	908,166.74
8.1.5.4.2.1.3.01.03.0	CAPUFE (2018) (Recaudado)	652,966.17	0.00	0.00	652,966.17
8.1.5.4.2.1.3.01.14.0	Fondo de Hidrocarburos Regiones Terrestres	90,924.00	0.00	12,978.00	103,902.00
8.2	Presupuesto de egresos	0.00	32,177,749.12	32,177,749.12	0.00
8.2.1	Presupuesto de egresos aprobado	110,827,435.87	0.00	0.00	110,827,435.87
8.2.1.1.2.3.5.02.01	Construcción de Obras en Edificación no	8,031,725.78	0.00	0.00	8,031,725.78
8.2.1.1.2.3.5.02.02	Mantenimiento y Rehabilitación de Obras en	2,660,783.00	0.00	0.00	2,660,783.00
8.2.1.1.2.3.5.03.01	Construcción de Obras para el Abastecimiento	6,138,255.55	0.00	0.00	6,138,255.55
8.2.1.1.2.3.5.03.02	Mantenimiento y rehabilitación de obras para el	2,128,626.40	0.00	0.00	2,128,626.40
8.2.1.1.2.3.5.04.01	División de Terrenos y Construcción de Obras de	6,602,334.13	0.00	0.00	6,602,334.13
8.2.1.1.2.3.5.04.02	Mantenimiento y Rehabilitación de Obras de	1,862,548.10	0.00	0.00	1,862,548.10
8.2.1.1.2.3.5.05.01	Construcción de Obras en Vías de Comunicación	5,705,099.09	0.00	0.00	5,705,099.09
8.2.1.1.2.3.5.06.01	Otras Construcciones de Ingeniería Civil u Obra	3,378,472.40	0.00	0.00	3,378,472.40
8.2.1.1.2.4.1.01.01	Muebles de Oficina y Estantería (Aprobado)	21,498.67	0.00	0.00	21,498.67

3.2.1.1.2.4.1.02.01	Otros muebles(Aprobado)	184,496.00	0.00	0.00	184,496.00
8.2.1.1.2.4.1.03.01	Bienes informáticos (Aprobado)	41,844.00	0.00	0.00	41,844.00
8.2.1.1.2.4.2.03.01	Equipo Fotográfico y de Video (Aprobado)	16,878.32	0.00	0.00	16,878.32
8.2.1.1.2.4.4.01.02	Vehículos y Equipo Terrestres, destinados a	4,868,966.42	0.00	0.00	4,868,966.42
8.2.1.1.2.4.4.01.03	Vehículos y Equipo Terrestres, destinados a	125,000.00	0.00	0.00	125,000.00
8.2.1.1.2.4.6.05.01	Equipo de Comunicación y Telecomunicación	56,358.88	0.00	0.00	56,358.88
8.2.1.2.2.3.1.01	Títulos y Valores de la Deuda Pública Interna a	405,000.00	0.00	0.00	405,000.00
8.2.1.5.1.1.1.01.01	Dietas (Aprobado)	1,091,222.25	0.00	0.00	1,091,222.25
8.2.1.5.1.1.1.03.01	Sueldos y salarios (Aprobado)	18,097,511.86	0.00	0.00	18,097,511.86
8.2.1.5.1.1.2.02.01	Sueldos Base al Personal Eventual (Aprobado)	7,264,256.85	0.00	0.00	7,264,256.85
8.2.1.5.1.1.3.02.02	Gratificación anual (Aprobado)	2,564,155.33	0.00	0.00	2,564,155.33
8.2.1.5.1.1.3.02.03	Prima vacacional (Aprobado)	20,000.00	0.00	0.00	20,000.00
8.2.1.5.1.1.3.04.01	Compensación Fija (Aprobado)	780,000.00	0.00	0.00	780,000.00
8.2.1.5.1.1.5.02.01	Indemnizaciones (Aprobado)	350,000.00	0.00	0.00	350,000.00
8.2.1.5.1.1.5.04.12	Días de descanso obligatorio (Aprobado)	20,000.00	0.00	0.00	20,000.00
8.2.1.5.1.2.1.01.01	Materiales, Útiles y Equipos Menores de Oficina	335,000.00	0.00	0.00	335,000.00
8.2.1.5.1.2.1.02.01	Materiales y útiles de impresión y reproducción	39,576.04	0.00	0.00	39,576.04
8.2.1.5.1.2.1.06.01	Material de limpieza (Aprobado)	116,224.97	0.00	0.00	116,224.97
8.2.1.5.1.2.2.01.01	Productos Alimenticios para Personas Derivado	306,329.29	0.00	0.00	306,329.29
8.2.1.5.1.2.2.01.04	Productos alimenticios para el personal derivado	300,000.00	0.00	0.00	300,000.00
8.2.1.5.1.2.4.02.01	Cemento y productos de concreto (Aprobado)	70,000.00	0.00	0.00	70,000.00
8.2.1.5.1.2.4.06.01	Material eléctrico y electrónico (Aprobado)	1,695,460.25	0.00	0.00	1,695,460.25
8.2.1.5.1.2.4.07.01	Artículos metálicos para la construcción	30,000.00	0.00	0.00	30,000.00
8.2.1.5.1.2.4.09.01	Pinturas (Aprobado)	440,000.00	0.00	0.00	440,000.00
8.2.1.5.1.2.4.09.09	Otros materiales y artículos (Aprobado)	23,621.11	0.00	0.00	23,621.11
3.2.1.5.1.2.5.01.01	Productos Químicos Básicos (Aprobado)	15,695.48	0.00	0.00	15,695.48
8.2.1.5.1.2.5.03.01	Medicinas y productos farmacéuticos (Aprobado)	539,000.00	0.00	0.00	539,000.00
8.2.1.5.1.2.5.04.01	Materiales, accesorios y suministros médicos	20,000.00	0.00	0.00	20,000.00
8.2.1.5.1.2.6.01.01	Combustibles, lubricantes y aditivos para	2,320,000.00	0.00	0.00	2,320,000.00
8.2.1.5.1.2.6.01.02	Combustibles, Lubricantes y Aditivos para	3,800,000.00	0.00	0.00	3,800,000.00
8.2.1.5.1.2.6.01.03	Combustibles, lubricantes y aditivos para	300,000.00	0.00	0.00	300,000.00
8.2.1.5.1.2.7.01.01	Vestuarios y Uniformes (Aprobado)	32,089.68	0.00	0.00	32,089.68
8.2.1.5.1.2.7.03.01	Artículos deportivos (Aprobado)	10,510.88	0.00	0.00	10,510.88
8.2.1.5.1.2.9.01.01	Herramientas Menores (Aprobado)	220,000.00	0.00	0.00	220,000.00
8.2.1.5.1.2.9.01.02	Material para talleres (Aprobado)	15,000.00	0.00	0.00	15,000.00
8.2.1.5.1.2.9.04.01	Refacciones y Accesorios Menores de Equipo de	15,000.00	0.00	0.00	15,000.00
8.2.1.5.1.2.9.06.01	Refacciones y Accesorios Menores de Equipo de	180,000.00	0.00	0.00	180,000.00
8.2.1.5.1.2.9.08.01	Refacciones y Accesorios Menores de	2,845.50	0.00	0.00	2,845.50
8.2.1.5.1.2.9.09.01	Refacciones y Accesorios Menores Otros Bienes	180,000.00	0.00	0.00	180,000.00
8.2.1.5.1.3.1.01.01	Energía Eléctrica (Aprobado)	230,000.00	0.00	0.00	230,000.00
8.2.1.5.1.3.1.01.02	Alumbrado público (Aprobado)	4,509,432.80	0.00	0.00	4,509,432.80
8.2.1.5.1.3.1.03.01	Agua (Aprobado)	67,676.11	0.00	0.00	67,676.11
8.2.1.5.1.3.1.04.01	Telefonía Tradicional (Aprobado)	95,379.30	0.00	0.00	95,379.30
8.2.1.5.1.3.1.08.03	Servicio de mensajería (Aprobado)	1,180.03	0.00	0.00	1,180.03
8.2.1.5.1.3.2.02.01	Arrendamiento de Edificios (Aprobado)	320,000.00	0.00	0.00	320,000.00
8.2.1.5.1.3.2.03.02	Arrendamiento de equipo de fotocopiado	271,909.80	0.00	0.00	271,909.80
8.2.1.5.1.3.2.05.03	Arrendamiento de equipo de transporte para	11,600.00	0.00	0.00	11,600.00
8.2.1.5.1.3.2.06.01	Arrendamiento de maquinaria, otros equipos y	2,031,200.00	0.00	0.00	2,031,200.00
8.2.1.5.1.3.3.01.01	Servicios Legales, de Contabilidad, Auditoría y	1,010,000.00	0.00	0.00	1,010,000.00
8.2.1.5.1.3.3.04.01	Servicios de capacitación (Aprobado)	31,042.80	0.00	0.00	31,042.80
8.2.1.5.1.3.3.09.01	Servicios Profesionales, Científicos y Técnicos	380,665.01	0.00	0.00	380,665.01
8.2.1.5.1.3.4.01.01	Servicios bancarios y financieros (Aprobado)	55,997.57	0.00	0.00	55,997.57
8.2.1.5.1.3.4.05.01	Seguro de bienes patrimoniales (Aprobado)	3,898.76	0.00	0.00	3,898.76
8.2.1.5.1.3.4.07.01	Fletes y maniobras (Aprobado)	54,240.00	0.00	0.00	54,240.00
8.2.1.5.1.3.5.01.01	Conservación y Mantenimiento Menor de	597,000.00	0.00	0.00	597,000.00



8.2.1.5.1.3.5.02.01	Instalación, Reparación y Mantenimiento de	20,891.60	0.00	0.00	20,891.60
8.2.1.5.1.3.5.02.02	Conservación y mantenimiento de otros	135,683.60	0.00	0.00	135,683.60
8.2.1.5.1.3.5.03.01	Instalación, Reparación y Mantenimiento de	2,150.01	0.00	0.00	2,150.01
8.2.1.5.1.3.5.05.01	Conservación y mantenimiento de vehículos	1,400,000.00	0.00	0.00	1,400,000.00
8.2.1.5.1.3.5.05.02	Conservación y mantenimiento de vehículos	3,065,792.22	0.00	0.00	3,065,792.22
8.2.1.5.1.3.5.05.03	Conservación y mantenimiento de vehículos	50,000.00	0.00	0.00	50,000.00
8.2.1.5.1.3.5.07.01	Instalación, Reparación y Mantenimiento de	212,510.74	0.00	0.00	212,510.74
8.2.1.5.1.3.5.09.01	Servicios de Jardinería y Fumigación (Aprobado)	10,400.00	0.00	0.00	10,400.00
8.2.1.5.1.3.6.01.01	Publicaciones oficiales para difusión e	77,500.49	0.00	0.00	77,500.49
8.2.1.5.1.3.6.01.04	Impresiones (Aprobado)	28,193.00	0.00	0.00	28,193.00
8.2.1.5.1.3.7.05.01	Viáticos nacionales a servidores públicos	490,000.00	0.00	0.00	490,000.00
8.2.1.5.1.3.7.09.01	Otros Servicios de Traslado y Hospedaje	1,082.00	0.00	0.00	1,082.00
8.2.1.5.1.3.7.09.02	Hospedajes extraordinarios (Aprobado)	46,110.01	0.00	0.00	46,110.01
8.2.1.5.1.3.8.01.01	Atención a visitantes (Aprobado)	36,742.61	0.00	0.00	36,742.61
8.2.1.5.1.3.8.02.02	Actividades cívicas y festividades (Aprobado)	4,119,996.97	0.00	0.00	4,119,996.97
8.2.1.5.1.3.8.03.01	Congresos y convenciones (Aprobado)	39,475.83	0.00	0.00	39,475.83
8.2.1.5.1.3.9.02.01	Impuestos y Derechos (Aprobado)	228,190.14	0.00	0.00	228,190.14
8.2.1.5.1.3.9.08.01	Impuestos sobre Nóminas y Otros que se	1,404,431.67	0.00	0.00	1,404,431.67
8.2.1.5.1.3.9.09.02	Otros servicios generales (Aprobado)	45,919.21	0.00	0.00	45,919.21
8.2.1.5.2.2.2.02.02	Aportaciones a fideicomisos recursos	1,381,363.60	0.00	0.00	1,381,363.60
8.2.1.5.2.4.1.01.01	Protección a ancianos y desvalidos (Aprobado)	65,430.00	0.00	0.00	65,430.00
8.2.1.5.2.4.1.01.02	Servicios médicos (Aprobado)	803,444.27	0.00	0.00	803,444.27
8.2.1.5.2.4.1.01.03	Traslado de personas (Aprobado)	375,903.16	0.00	0.00	375,903.16
8.2.1.5.2.4.1.01.09	Otras ayudas sociales (Aprobado)	2,490,229.30	0.00	0.00	2,490,229.30
8.2.1.5.2.4.2.01.01	Becas y Otras Ayudas para Programas de	800,000.00	0.00	0.00	800,000.00
8.2.1.5.2.4.3.01.01	Ayudas sociales a instituciones de enseñanza	32,934.02	0.00	0.00	32,934.02
8.2.1.5.2.4.3.02.01	Ayudas Sociales a Actividades Científicas o	35,000.00	0.00	0.00	35,000.00
8.2.1.5.4.1.1.01.02	Intereses de la deuda interna extraordinaria con	266,973.69	0.00	0.00	266,973.69
8.2.1.5.4.3.1.01	Gastos de la deuda pública interna ordinaria	68,479.32	0.00	0.00	68,479.32
8.2.2	Presupuesto de egresos por ejercer	47,973,174.09	518,471.82	6,156,138.64	42,335,507.27
8.2.2.1.2.3.5.02.01	Construcción de Obras en Edificación no	3,386,892.88	118,094.19	0.00	3,504,987.07
8.2.2.1.2.3.5.02.02	Mantenimiento y Rehabilitación de Obras en	1,853,214.75	(1,299,591.08)	369,872.40	183,751.27
8.2.2.1.2.3.5.03.01	Construcción de Obras para el Abastecimiento	2,012,984.64	294,654.32	294,654.32	2,012,984.64
8.2.2.1.2.3.5.03.02	Mantenimiento y rehabilitación de obras para el	221,679.97	1,088,706.28	1,026,554.71	283,831.54
8.2.2.1.2.3.5.04.01	División de Terrenos y Construcción de Obras de	6,602,334.13	0.00	0.00	6,602,334.13
8.2.2.1.2.3.5.04.02	Mantenimiento y Rehabilitación de Obras de	1,862,548.10	(201,863.71)	0.00	1,660,684.39
8.2.2.1.2.3.5.05.01	Construcción de Obras en Vías de Comunicación	5,705,099.09	0.00	0.00	5,705,099.09
8.2.2.1.2.3.5.06.01	Otras Construcciones de Ingeniería Civil u Obra	3,378,472.40	0.00	0.00	3,378,472.40
8.2.2.1.2.4.1.01.01	Muebles de Oficina y Estantería (Por ejercer)	8,789.71	0.00	0.00	8,789.71
8.2.2.1.2.4.1.02.01	Otros muebles (Por ejercer)	24,445.32	0.00	6,972.01	17,473.31
8.2.2.1.2.4.1.03.01	Bienes informáticos (Por ejercer)	8,706.98	17,293.47	17,293.47	8,706.98
8.2.2.1.2.4.2.03.01	Equipo Fotográfico y de Video (Por ejercer)	16,878.32	0.00	0.00	16,878.32
8.2.2.1.2.4.4.01.02	Vehículos y Equipo Terrestres, destinados a	1,695,166.41	0.00	0.00	1,695,166.41
8.2.2.1.2.4.4.01.03	Vehículos y Equipo Terrestres, destinados a	125,000.00	0.00	0.00	125,000.00
8.2.2.1.2.4.6.03.01	Maquinaria y Equipo de Construcción (Por	750,000.00	0.00	0.00	750,000.00
8.2.2.1.2.4.6.05.01	Equipo de Comunicación y Telecomunicación	56,358.88	0.00	0.00	56,358.88
8.2.2.2.2.3.1.02	Títulos y Valores de la Deuda Pública Interna a	205,000.00	0.00	0.00	205,000.00
8.2.2.2.2.3.3.02	Deuda Pública Interna por Pagar a Largo Plazo	100,000.00	0.00	0.00	100,000.00
8.2.2.5.1.1.2.02.01	Sueldos Base al Personal Eventual (Por ejercer)	0.00	122,928.00	122,928.00	0.00
8.2.2.5.1.2.1.01.01	Materiales, Útiles y Equipos Menores de Oficina	180,450.70	(25,000.00)	15,480.35	139,970.35
8.2.2.5.1.2.1.02.01	Materiales y útiles de impresión y reproducción	31,152.04	0.00	0.00	31,152.04
8.2.2.5.1.2.1.06.01	Material de limpieza (Por ejercer)	80,820.95	0.00	10,608.16	70,212.79
8.2.2.5.1.2.2.01.01	Productos Alimenticios para Personas Derivado	140,418.38	0.00	46,688.30	93,730.08
8.2.2.5.1.2.2.01.04	Productos alimenticios para el personal derivado	225,604.52	(30,000.00)	46,167.90	149,436.62
8.2.2.5.1.2.2.02.01	Productos alimenticios para animales (Por	0.00	1,016.00	1,016.00	0.00



3.2.2.5.1.2.4.01.01	Productos minerales no metálicos (Por ejercer)	64,999.99	211,061.12	212,561.12	63,499.99
8.2.2.5.1.2.4.02.01	Cemento y productos de concreto (Por ejercer)	80,149.72	122,310.00	126,050.36	76,409.36
8.2.2.5.1.2.4.06.01	Material eléctrico y electrónico (Por ejercer)	1,014,297.12	0.00	112,605.35	901,691.77
8.2.2.5.1.2.4.07.01	Artículos metálicos para la construcción (Por	39,639.68	0.00	0.00	39,639.68
8.2.2.5.1.2.4.09.01	Pinturas (Por ejercer)	374,165.48	0.00	33,759.46	340,406.02
8.2.2.5.1.2.4.09.09	Otros materiales y artículos (Por ejercer)	104,306.56	0.00	796.00	103,510.56
8.2.2.5.1.2.5.01.01	Productos Químicos Básicos (Por ejercer)	22,489.48	0.00	155.56	22,333.92
8.2.2.5.1.2.5.03.01	Medicinas y productos farmacéuticos (Por	689,313.46	0.00	41,858.80	647,454.66
8.2.2.5.1.2.5.04.01	Materiales, accesorios y suministros médicos	40,923.40	0.00	6,079.85	34,843.55
8.2.2.5.1.2.6.01.01	Combustibles, lubricantes y aditivos para	1,160,052.00	0.00	250,000.00	910,052.00
8.2.2.5.1.2.6.01.02	Combustibles, Lubricantes y Aditivos para	1,213,179.95	(25,000.00)	384,400.00	803,779.95
8.2.2.5.1.2.6.01.03	Combustibles, lubricantes y aditivos para	247,996.76	25,000.00	50,798.81	222,197.95
8.2.2.5.1.2.7.01.01	Vestuarios y Uniformes (Por ejercer)	19,791.83	0.00	0.00	19,791.83
8.2.2.5.1.2.7.02.01	Prendas de Seguridad y Protección Personal (Por	29,069.82	0.00	0.00	29,069.82
8.2.2.5.1.2.7.03.01	Artículos deportivos (Por ejercer)	31,720.68	0.00	0.00	31,720.68
8.2.2.5.1.2.9.01.01	Herramientas Menores (Por ejercer)	283,056.77	0.00	4,646.70	278,410.07
8.2.2.5.1.2.9.01.02	Material para talleres (Por ejercer)	4,505.95	0.00	0.00	4,505.95
8.2.2.5.1.2.9.04.01	Refacciones y Accesorios Menores de Equipo de	22,484.97	0.00	222.53	22,262.44
8.2.2.5.1.2.9.06.01	Refacciones y Accesorios Menores de Equipo de	114,701.63	0.00	14,677.94	100,023.69
8.2.2.5.1.2.9.08.01	Refacciones y Accesorios Menores de	23,209.70	0.00	1,303.34	21,906.36
8.2.2.5.1.2.9.09.01	Refacciones y Accesorios Menores Otros Bienes	142,838.70	0.00	28,723.28	114,115.42
8.2.2.5.1.3.1.01.01	Energía Eléctrica (Por ejercer)	133,565.00	0.00	38,145.00	95,420.00
8.2.2.5.1.3.1.01.02	Alumbrado público (Por ejercer)	2,645,408.68	(610,975.70)	470,620.00	1,563,812.98
8.2.2.5.1.3.1.02.01	Gas (Por ejercer)	16,410.91	0.00	4,711.70	11,699.21
8.2.2.5.1.3.1.03.01	Agua (Por ejercer)	12,449.11	70,000.00	4,722.00	77,727.11
3.2.2.5.1.3.1.04.01	Telefonía Tradicional (Por ejercer)	37,508.30	0.00	8,316.00	29,192.30
8.2.2.5.1.3.1.08.01	Servicios Postales y Telegráficos (Por ejercer)	9,560.00	0.00	0.00	9,560.00
8.2.2.5.1.3.1.08.03	Servicio de mensajería (Por ejercer)	900.03	0.00	340.00	560.03
8.2.2.5.1.3.2.02.01	Arrendamiento de Edificios (Por ejercer)	138,559.21	0.00	54,992.25	83,566.96
8.2.2.5.1.3.2.03.02	Arrendamiento de equipo de fotocopiado (Por	141,873.22	0.00	27,644.54	114,228.68
8.2.2.5.1.3.2.05.03	Arrendamiento de equipo de transporte para	11,600.00	0.00	0.00	11,600.00
8.2.2.5.1.3.2.06.01	Arrendamiento de maquinaria, otros equipos y	401,701.12	0.00	85,086.00	316,615.12
8.2.2.5.1.3.3.01.01	Servicios Legales, de Contabilidad, Auditoría y	929,921.65	0.00	62,933.12	866,988.53
8.2.2.5.1.3.3.04.01	Servicios de capacitación (Por ejercer)	61,042.80	0.00	0.00	61,042.80
8.2.2.5.1.3.3.09.01	Servicios Profesionales, Científicos y Técnicos	363,269.01	0.00	0.00	363,269.01
8.2.2.5.1.3.4.01.01	Servicios bancarios y financieros (Por ejercer)	65,440.19	1,831.20	3,019.24	64,252.15
8.2.2.5.1.3.4.05.01	Seguro de bienes patrimoniales (Por ejercer)	3,898.76	0.00	0.00	3,898.76
8.2.2.5.1.3.4.07.01	Fletes y maniobras (Por ejercer)	31,620.00	0.00	0.00	31,620.00
8.2.2.5.1.3.5.01.01	Conservación y Mantenimiento Mejor de	320,903.93	0.00	178,078.13	142,825.80
8.2.2.5.1.3.5.02.01	Instalación, Reparación y Mantenimiento de	18,745.60	0.00	0.00	18,745.60
8.2.2.5.1.3.5.02.02	Conservación y mantenimiento de otros (Por	135,451.60	0.00	0.00	135,451.60
8.2.2.5.1.3.5.03.01	Instalación, Reparación y Mantenimiento de	21,087.00	0.00	0.00	21,087.00
8.2.2.5.1.3.5.05.01	Conservación y mantenimiento de vehículos	386,153.59	0.00	63,042.24	323,111.35
8.2.2.5.1.3.5.05.02	Conservación y mantenimiento de vehículos	1,417,114.50	0.00	170,289.67	1,246,824.83
8.2.2.5.1.3.5.05.03	Conservación y mantenimiento de vehículos	176,249.17	0.00	4,286.44	171,962.73
8.2.2.5.1.3.5.07.01	Instalación, Reparación y Mantenimiento de	369,620.92	0.00	13,052.72	356,568.20
8.2.2.5.1.3.5.09.01	Servicios de Jardinería y Fumigación (Por ejercer)	10,400.00	0.00	74.00	10,326.00
8.2.2.5.1.3.6.01.01	Publicaciones oficiales para difusión e	87,107.38	0.00	57,720.00	29,387.38
8.2.2.5.1.3.6.01.04	Impresiones (Por ejercer)	102,834.53	0.00	4,600.82	98,233.71
8.2.2.5.1.3.7.05.01	Viáticos nacionales a servidores públicos (Por	141,916.98	0.00	29,982.67	111,934.31
3.2.2.5.1.3.7.09.01	Otros Servicios de Traslado y Hospedaje (Por	7,482.00	0.00	0.00	7,482.00
8.2.2.5.1.3.7.09.02	Hospedajes extraordinarios (Por ejercer)	46,110.01	0.00	0.00	46,110.01
8.2.2.5.1.3.8.01.01	Atención a visitantes (Por ejercer)	17,069.24	30,000.00	29,835.60	17,233.64
8.2.2.5.1.3.8.02.02	Actividades cívicas y festividades (Por ejercer)	2,593,458.18	(200,000.00)	235,381.16	2,158,077.02
8.2.2.5.1.3.8.03.01	Congresos y convenciones (Por ejercer)	39,475.83	0.00	0.00	39,475.83

3.2.2.5.1.3.9.02.01	Impuestos y Derechos (Por ejercer)	228,190.14	0.00	0.00	228,190.14
8.2.2.5.1.3.9.08.01	Impuestos sobre Nóminas y Otros que se	304,431.67	0.00	0.00	304,431.67
8.2.2.5.1.3.9.09.02	Otros servicios generales (Por ejercer)	58,973.79	0.00	11,884.00	47,089.79
8.2.2.5.2.2.2.02.02	Aportaciones a fideicomisos recursos	222,187.60	671,317.20	893,504.80	0.00
8.2.2.5.2.4.1.01.01	Protección a ancianos y desvalidos (Por ejercer)	65,430.00	0.00	0.00	65,430.00
8.2.2.5.2.4.1.01.02	Servicios médicos (Por ejercer)	367,994.21	2,080.00	94,701.79	275,372.42
8.2.2.5.2.4.1.01.03	Traslado de personas (Por ejercer)	187,656.75	(100,000.00)	0.00	87,656.75
8.2.2.5.2.4.1.01.09	Otras ayudas sociales (Por ejercer)	744,102.63	234,610.53	382,300.03	596,413.13
8.2.2.5.2.4.3.01.01	Ayudas sociales a instituciones de enseñanza	32,934.02	0.00	0.00	32,934.02
8.2.2.5.2.4.3.02.01	Ayudas Sociales a Actividades Científicas o	35,000.00	0.00	0.00	35,000.00
8.2.2.5.4.1.1.01.02	Intereses de la deuda interna extraordinaria con	266,973.69	0.00	0.00	266,973.69
8.2.2.5.4.1.1.02.02	Intereses derivados de la colocación de títulos y	100,000.00	0.00	0.00	100,000.00
8.2.2.5.4.3.1.01	Gastos de la deuda pública interna ordinaria	68,479.32	0.00	0.00	68,479.32
8.2.3	Modificaciones al presupuesto de egresos	4,909,440.80	0.00	518,471.82	5,427,912.62
8.2.3.1.2.3.5.02.01	Construcción de Obras en Edificación no	(2,970,629.09)	0.00	118,094.19	(2,852,534.90)
8.2.3.1.2.3.5.02.02	Mantenimiento y Rehabilitación de Obras en	0.00	0.00	(1,299,591.08)	(1,299,591.08)
8.2.3.1.2.3.5.03.01	Construcción de Obras para el Abastecimiento	(4,125,270.91)	0.00	294,654.32	(3,830,616.59)
8.2.3.1.2.3.5.03.02	Mantenimiento y rehabilitación de obras para el	5,658,712.50	0.00	1,088,706.28	6,747,418.78
8.2.3.1.2.3.5.04.02	Mantenimiento y Rehabilitación de Obras de	0.00	0.00	(201,863.71)	(201,863.71)
8.2.3.1.2.4.1.02.01	Otros muebles (Modificado)	(97,072.00)	0.00	0.00	(97,072.00)
8.2.3.1.2.4.1.03.01	Bienes informáticos (Modificado)	70,999.00	0.00	17,293.47	88,292.47
8.2.3.1.2.4.4.01.02	Vehículos y Equipo Terrestres, destinados a	(1,460,579.01)	0.00	0.00	(1,460,579.01)
8.2.3.1.2.4.4.02.02	Carrocerías y remolques para programas,	521,500.01	0.00	0.00	521,500.01
8.2.3.1.2.4.6.02.02	Maquinaria y equipo para suministro de agua	54,075.00	0.00	0.00	54,075.00
8.2.3.1.2.4.6.03.01	Maquinaria y Equipo de Construcción	750,000.00	0.00	0.00	750,000.00
3.2.3.1.2.4.6.09.01	Equipos de medición (Modificado)	12,385.32	0.00	0.00	12,385.32
8.2.3.2.2.3.1.01	Títulos y Valores de la Deuda Pública Interna a	(405,000.00)	0.00	0.00	(405,000.00)
8.2.3.2.2.3.1.02	Títulos y Valores de la Deuda Pública Interna a	205,000.00	0.00	0.00	205,000.00
8.2.3.2.2.3.3.02	Deuda Pública Interna por Pagar a Largo Plazo	100,000.00	0.00	0.00	100,000.00
8.2.3.5.1.1.1.03.01	Sueldos y salarios (Modificado)	(400,000.00)	0.00	0.00	(400,000.00)
8.2.3.5.1.1.2.02.01	Sueldos Base al Personal Eventual (Modificado)	573,664.00	0.00	122,928.00	696,592.00
8.2.3.5.1.1.3.02.03	Prima vacacional (Modificado)	50,000.00	0.00	0.00	50,000.00
8.2.3.5.1.1.5.02.01	Indemnizaciones (Modificado)	300,000.00	0.00	0.00	300,000.00
8.2.3.5.1.1.5.04.12	Días de descanso obligatorio (Modificado)	50,000.00	0.00	0.00	50,000.00
8.2.3.5.1.2.1.01.01	Materiales, Útiles y Equipos Menores de Oficina	55,000.00	0.00	(25,000.00)	30,000.00
8.2.3.5.1.2.1.06.01	Material de limpieza (Modificado)	5,000.00	0.00	0.00	5,000.00
8.2.3.5.1.2.2.01.04	Productos alimenticios para el personal derivado	15,000.00	0.00	(30,000.00)	(15,000.00)
8.2.3.5.1.2.2.02.01	Productos alimenticios para animales	0.00	0.00	1,016.00	1,016.00
8.2.3.5.1.2.4.01.01	Productos minerales no metálicos (Modificado)	570,225.70	0.00	211,061.12	781,286.82
8.2.3.5.1.2.4.02.01	Cemento y productos de concreto (Modificado)	2,087,679.99	0.00	122,310.00	2,209,989.99
8.2.3.5.1.2.4.06.01	Material eléctrico y electrónico (Modificado)	10,000.00	0.00	0.00	10,000.00
8.2.3.5.1.2.4.07.01	Artículos metálicos para la construcción	117,993.00	0.00	0.00	117,993.00
8.2.3.5.1.2.4.09.01	Pinturas (Modificado)	22,524.00	0.00	0.00	22,524.00
8.2.3.5.1.2.4.09.09	Otros materiales y artículos (Modificado)	100,000.00	0.00	0.00	100,000.00
8.2.3.5.1.2.5.01.01	Productos Químicos Básicos (Modificado)	30,000.00	0.00	0.00	30,000.00
8.2.3.5.1.2.5.03.01	Medicinas y productos farmacéuticos	430,000.00	0.00	0.00	430,000.00
8.2.3.5.1.2.5.04.01	Materiales, accesorios y suministros médicos	59,925.19	0.00	0.00	59,925.19
8.2.3.5.1.2.6.01.01	Combustibles, lubricantes y aditivos para	(184,448.00)	0.00	0.00	(184,448.00)
8.2.3.5.1.2.6.01.02	Combustibles, Lubricantes y Aditivos para	(219,371.98)	0.00	(25,000.00)	(244,371.98)
8.2.3.5.1.2.6.01.03	Combustibles, lubricantes y aditivos para	95,000.00	0.00	25,000.00	120,000.00
8.2.3.5.1.2.7.01.01	Vestuarios y Uniformes (Modificado)	40,000.00	0.00	0.00	40,000.00
8.2.3.5.1.2.7.02.01	Prendas de Seguridad y Protección Personal	30,000.00	0.00	0.00	30,000.00
8.2.3.5.1.2.7.03.01	Artículos deportivos (Modificado)	39,010.00	0.00	0.00	39,010.00
8.2.3.5.1.2.8.03.01	Prendas de protección para seguridad pública	84,448.00	0.00	0.00	84,448.00
8.2.3.5.1.2.9.01.01	Herramientas Menores (Modificado)	106,130.00	0.00	0.00	106,130.00

3.2.3.5.1.2.9.01.02	Material para talleres (Modificado)	20,000.00	0.00	0.00	20,000.00
8.2.3.5.1.2.9.04.01	Refacciones y Accesorios Menores de Equipo de	30,990.00	0.00	0.00	30,990.00
8.2.3.5.1.2.9.06.01	Refacciones y Accesorios Menores de Equipo de	167,500.00	0.00	0.00	167,500.00
8.2.3.5.1.2.9.08.01	Refacciones y Accesorios Menores de	30,000.00	0.00	0.00	30,000.00
8.2.3.5.1.2.9.09.01	Refacciones y Accesorios Menores Otros Bienes	140,000.00	0.00	0.00	140,000.00
8.2.3.5.1.3.1.01.01	Energía Eléctrica (Modificado)	200,000.00	0.00	0.00	200,000.00
8.2.3.5.1.3.1.01.02	Alumbrado público (Modificado)	1,634,537.88	0.00	(610,975.70)	1,023,562.18
8.2.3.5.1.3.1.02.01	Gas (Modificado)	30,000.00	0.00	0.00	30,000.00
8.2.3.5.1.3.1.03.01	Agua (Modificado)	0.00	0.00	70,000.00	70,000.00
8.2.3.5.1.3.1.08.01	Servicios Postales y Telegráficos (Modificado)	10,000.00	0.00	0.00	10,000.00
8.2.3.5.1.3.2.06.01	Arrendamiento de maquinaria, otros equipos y	(403,958.88)	0.00	0.00	(403,958.88)
8.2.3.5.1.3.3.01.01	Servicios Legales, de Contabilidad, Auditoría y	564,980.00	0.00	0.00	564,980.00
8.2.3.5.1.3.3.04.01	Servicios de capacitación (Modificado)	40,000.00	0.00	0.00	40,000.00
8.2.3.5.1.3.4.01.01	Servicios bancarios y financieros (Modificado)	31,314.09	0.00	1,831.20	33,145.29
8.2.3.5.1.3.5.01.01	Conservación y Mantenimiento Menor de	(50,000.00)	0.00	0.00	(50,000.00)
8.2.3.5.1.3.5.03.01	Instalación, Reparación y Mantenimiento de	20,000.00	0.00	0.00	20,000.00
8.2.3.5.1.3.5.05.01	Conservación y mantenimiento de vehículos	(603,003.00)	0.00	0.00	(603,003.00)
8.2.3.5.1.3.5.05.02	Conservación y mantenimiento de vehículos	(680,000.00)	0.00	0.00	(680,000.00)
8.2.3.5.1.3.5.05.03	Conservación y mantenimiento de vehículos	216,444.92	0.00	0.00	216,444.92
8.2.3.5.1.3.5.07.01	Instalación, Reparación y Mantenimiento de	450,000.00	0.00	0.00	450,000.00
8.2.3.5.1.3.6.01.01	Publicaciones oficiales para difusión e	265,122.89	0.00	0.00	265,122.89
8.2.3.5.1.3.6.01.04	Impresiones (Modificado)	145,000.00	0.00	0.00	145,000.00
8.2.3.5.1.3.7.05.01	Viáticos nacionales a servidores públicos	(70,000.00)	0.00	0.00	(70,000.00)
8.2.3.5.1.3.7.09.01	Otros Servicios de Traslado y Hospedaje	20,000.00	0.00	0.00	20,000.00
8.2.3.5.1.3.8.01.01	Atención a visitantes (Modificado)	60,000.00	0.00	30,000.00	90,000.00
3.2.3.5.1.3.8.02.02	Actividades cívicas y festividades (Modificado)	1,548,329.68	0.00	(200,000.00)	1,348,329.68
8.2.3.5.1.3.9.08.01	Impuestos sobre Nóminas y Otros que se	(1,100,000.00)	0.00	0.00	(1,100,000.00)
8.2.3.5.1.3.9.09.02	Otros servicios generales (Modificado)	55,000.00	0.00	0.00	55,000.00
8.2.3.5.2.2.2.02.02	Aportaciones a fideicomisos recursos	(900,000.00)	0.00	671,317.20	(228,682.80)
8.2.3.5.2.4.1.01.02	Servicios médicos (Modificado)	(250,000.00)	0.00	2,080.00	(247,920.00)
8.2.3.5.2.4.1.01.03	Traslado de personas (Modificado)	(100,000.00)	0.00	(100,000.00)	(200,000.00)
8.2.3.5.2.4.1.01.09	Otras ayudas sociales (Modificado)	719,282.50	0.00	234,610.53	953,893.03
8.2.3.5.2.4.2.01.01	Becas y Otras Ayudas para Programas de	186,000.00	0.00	0.00	186,000.00
8.2.3.5.4.1.1.02.02	Intereses derivados de la colocación de títulos y	100,000.00	0.00	0.00	100,000.00
8.2.4	Presupuesto de egresos comprometido	17,206,452.01	6,156,138.64	8,501,046.22	14,861,544.43
8.2.4.1.2.3.5.02.01	Construcción de Obras en Edificación no	1,308,803.81	0.00	897,996.82	410,806.99
8.2.4.1.2.3.5.02.02	Mantenimiento y Rehabilitación de Obras en	807,568.25	369,872.40	324,580.60	852,860.05
8.2.4.1.2.3.5.03.01	Construcción de Obras para el Abastecimiento	0.00	294,654.32	0.00	294,654.32
8.2.4.1.2.3.5.03.02	Mantenimiento y rehabilitación de obras para el	1,344,188.68	1,026,554.71	352,240.53	2,018,502.86
8.2.4.1.2.4.1.02.01	Otros muebles (Comprometido)	0.00	6,972.01	6,972.01	0.00
8.2.4.1.2.4.1.03.01	Bienes informáticos (Comprometido)	0.00	17,293.47	17,293.47	0.00
8.2.4.5.1.1.1.01.01	Dietas (Comprometido)	281,313.73	0.00	90,934.98	190,378.75
8.2.4.5.1.1.1.03.01	Sueldos y salarios (Comprometido)	6,442,113.01	0.00	861,529.32	5,580,583.69
8.2.4.5.1.1.2.02.01	Sueldos Base al Personal Eventual	3,757,156.79	122,928.00	1,522,698.76	2,357,386.03
8.2.4.5.1.1.3.02.02	Gratificación anual (Comprometido)	2,518,364.57	0.00	2,000.00	2,516,364.57
8.2.4.5.1.1.3.02.03	Prima vacacional (Comprometido)	61,967.15	0.00	200.00	61,767.15
8.2.4.5.1.1.3.04.01	Compensación Fija (Comprometido)	364,140.00	0.00	90,936.00	273,204.00
8.2.4.5.1.1.5.02.01	Indemnizaciones (Comprometido)	251,361.28	0.00	15,000.00	236,361.28
8.2.4.5.1.1.5.04.12	Días de descanso obligatorio (Comprometido)	65,614.51	0.00	800.00	64,814.51
8.2.4.5.1.2.1.01.01	Materiales, Útiles y Equipos Menores de Oficina	0.00	15,480.35	15,480.35	0.00
3.2.4.5.1.2.1.06.01	Material de limpieza (Comprometido)	0.00	10,608.16	10,608.16	0.00
8.2.4.5.1.2.2.01.01	Productos Alimenticios para Personas Derivado	0.00	46,688.30	46,688.30	0.00
8.2.4.5.1.2.2.01.04	Productos alimenticios para el personal derivado	0.00	46,167.90	46,167.90	0.00
8.2.4.5.1.2.2.02.01	Productos alimenticios para animales	0.00	1,016.00	1,016.00	0.00
8.2.4.5.1.2.4.01.01	Productos minerales no metálicos	0.00	212,561.12	212,561.12	0.00



3.2.4.5.1.2.4.02.01	Cemento y productos de concreto	0.00	126,050.36	126,050.36	0.00
8.2.4.5.1.2.4.06.01	Material eléctrico y electrónico (Comprometido)	0.00	112,605.35	112,605.35	0.00
8.2.4.5.1.2.4.09.01	Pinturas (Comprometido)	0.00	33,759.46	33,759.46	0.00
8.2.4.5.1.2.4.09.09	Otros materiales y artículos (Comprometido)	0.00	796.00	796.00	0.00
8.2.4.5.1.2.5.01.01	Productos Químicos Básicos (Comprometido)	0.00	155.56	155.56	0.00
8.2.4.5.1.2.5.03.01	Medicinas y productos farmacéuticos	0.00	41,858.80	41,858.80	0.00
8.2.4.5.1.2.5.04.01	Materiales, accesorios y suministros médicos	0.00	6,079.85	6,079.85	0.00
8.2.4.5.1.2.6.01.01	Combustibles, lubricantes y aditivos para	0.00	250,000.00	250,000.00	0.00
8.2.4.5.1.2.6.01.02	Combustibles, Lubricantes y Aditivos para	0.00	384,400.00	384,400.00	0.00
8.2.4.5.1.2.6.01.03	Combustibles, lubricantes y aditivos para	0.00	50,798.81	50,798.81	0.00
8.2.4.5.1.2.9.01.01	Herramientas Menores (Comprometido)	0.00	4,646.70	4,646.70	0.00
8.2.4.5.1.2.9.04.01	Refacciones y Accesorios Menores de Equipo de	0.00	222.53	222.53	0.00
8.2.4.5.1.2.9.06.01	Refacciones y Accesorios Menores de Equipo de	0.00	14,677.94	14,677.94	0.00
8.2.4.5.1.2.9.08.01	Refacciones y Accesorios Menores de	0.00	1,303.34	1,303.34	0.00
8.2.4.5.1.2.9.09.01	Refacciones y Accesorios Menores Otros Bienes	0.00	28,723.28	28,723.28	0.00
8.2.4.5.1.3.1.01.01	Energía Eléctrica (Comprometido)	0.00	38,145.00	38,145.00	0.00
8.2.4.5.1.3.1.01.02	Alumbrado público (Comprometido)	0.00	470,620.00	470,620.00	0.00
8.2.4.5.1.3.1.02.01	Gas (Comprometido)	0.00	4,711.70	4,711.70	0.00
8.2.4.5.1.3.1.03.01	Agua (Comprometido)	0.00	4,722.00	4,722.00	0.00
8.2.4.5.1.3.1.04.01	Telefonía Tradicional (Comprometido)	0.00	8,316.00	8,316.00	0.00
8.2.4.5.1.3.1.08.03	Servicio de mensajería (Comprometido)	0.00	340.00	340.00	0.00
8.2.4.5.1.3.2.02.01	Arrendamiento de Edificios (Comprometido)	0.00	54,992.25	54,992.25	0.00
8.2.4.5.1.3.2.03.02	Arrendamiento de equipo de fotocopiado	0.00	27,644.54	27,644.54	0.00
8.2.4.5.1.3.2.06.01	Arrendamiento de maquinaria, otros equipos y	0.00	85,086.00	85,086.00	0.00
8.2.4.5.1.3.3.01.01	Servicios Legales, de Contabilidad, Auditoría y	0.00	62,933.12	62,933.12	0.00
3.2.4.5.1.3.4.01.01	Servicios bancarios y financieros	0.00	3,019.24	3,019.24	0.00
8.2.4.5.1.3.5.01.01	Conservación y Mantenimiento Menor de	0.00	178,078.13	178,078.13	0.00
8.2.4.5.1.3.5.05.01	Conservación y mantenimiento de vehículos	0.00	63,042.24	63,042.24	0.00
8.2.4.5.1.3.5.05.02	Conservación y mantenimiento de vehículos	0.00	170,289.67	170,289.67	0.00
8.2.4.5.1.3.5.05.03	Conservación y mantenimiento de vehículos	0.00	4,286.44	4,286.44	0.00
8.2.4.5.1.3.5.07.01	Instalación, Reparación y Mantenimiento de	0.00	13,052.72	13,052.72	0.00
8.2.4.5.1.3.5.09.01	Servicios de Jardinería y Fumigación	0.00	74.00	74.00	0.00
8.2.4.5.1.3.6.01.01	Publicaciones oficiales para difusión e	0.00	57,720.00	57,720.00	0.00
8.2.4.5.1.3.6.01.04	Impresiones (Comprometido)	0.00	4,600.82	4,600.82	0.00
8.2.4.5.1.3.7.05.01	Viáticos nacionales a servidores públicos	3,860.23	29,982.67	29,982.67	3,860.23
8.2.4.5.1.3.8.01.01	Atención a visitantes (Comprometido)	0.00	29,835.60	29,835.60	0.00
8.2.4.5.1.3.8.02.02	Actividades cívicas y festividades	0.00	235,381.16	235,381.16	0.00
8.2.4.5.1.3.9.09.02	Otros servicios generales (Comprometido)	0.00	11,884.00	11,884.00	0.00
8.2.4.5.2.2.02.02	Aportaciones a fideicomisos recursos	0.00	893,504.80	893,504.80	0.00
8.2.4.5.2.4.1.01.02	Servicios médicos (Comprometido)	0.00	94,701.79	94,701.79	0.00
8.2.4.5.2.4.1.01.09	Otras ayudas sociales (Comprometido)	0.00	382,300.03	382,300.03	0.00
8.2.5	Presupuesto de egresos devengado	0.00	8,501,046.22	8,501,046.22	0.00
8.2.5.1.2.3.5.02.01	Construcción de Obras en Edificación no	0.00	897,996.82	897,996.82	0.00
8.2.5.1.2.3.5.02.02	Mantenimiento y Rehabilitación de Obras en	0.00	324,580.60	324,580.60	0.00
8.2.5.1.2.3.5.03.02	Mantenimiento y rehabilitación de obras para el	0.00	352,240.53	352,240.53	0.00
8.2.5.1.2.4.1.02.01	Otros muebles (Devengado)	0.00	6,972.01	6,972.01	0.00
8.2.5.1.2.4.1.03.01	Bienes informáticos (Devengado)	0.00	17,293.47	17,293.47	0.00
8.2.5.5.1.1.1.01.01	Dietas (Devengado)	0.00	90,934.98	90,934.98	0.00
8.2.5.5.1.1.1.03.01	Sueldos y salarios (Devengado)	0.00	861,529.32	861,529.32	0.00
8.2.5.5.1.1.2.02.01	Sueldos Base al Personal Eventual (Devengado)	0.00	1,522,698.76	1,522,698.76	0.00
3.2.5.5.1.1.3.02.02	Gratificación anual (Devengado)	0.00	2,000.00	2,000.00	0.00
8.2.5.5.1.1.3.02.03	Prima vacacional (Devengado)	0.00	200.00	200.00	0.00
8.2.5.5.1.1.3.04.01	Compensación Fija (Devengado)	0.00	90,936.00	90,936.00	0.00
8.2.5.5.1.1.5.02.01	Indemnizaciones (Devengado)	0.00	15,000.00	15,000.00	0.00
8.2.5.5.1.1.5.04.12	Días de descanso obligatorio (Devengado)	0.00	800.00	800.00	0.00



3.2.5.5.1.2.1.01.01	Materiales, Útiles y Equipos Menores de Oficina	0.00	15,480.35	15,480.35	0.00
8.2.5.5.1.2.1.06.01	Material de limpieza (Devengado)	0.00	10,608.16	10,608.16	0.00
8.2.5.5.1.2.2.01.01	Productos Alimenticios para Personas Derivado	0.00	46,688.30	46,688.30	0.00
8.2.5.5.1.2.2.01.04	Productos alimenticios para el personal derivado	0.00	46,167.90	46,167.90	0.00
8.2.5.5.1.2.2.02.01	Productos alimenticios para animales	0.00	1,016.00	1,016.00	0.00
8.2.5.5.1.2.4.01.01	Productos minerales no metálicos (Devengado)	0.00	212,561.12	212,561.12	0.00
8.2.5.5.1.2.4.02.01	Cemento y productos de concreto (Devengado)	0.00	126,050.36	126,050.36	0.00
8.2.5.5.1.2.4.06.01	Material eléctrico y electrónico (Devengado)	0.00	112,605.35	112,605.35	0.00
8.2.5.5.1.2.4.09.01	Pinturas (Devengado)	0.00	33,759.46	33,759.46	0.00
8.2.5.5.1.2.4.09.09	Otros materiales y artículos (Devengado)	0.00	796.00	796.00	0.00
8.2.5.5.1.2.5.01.01	Productos Químicos Básicos (Devengado)	0.00	155.56	155.56	0.00
8.2.5.5.1.2.5.03.01	Medicinas y productos farmacéuticos	0.00	41,858.80	41,858.80	0.00
8.2.5.5.1.2.5.04.01	Materiales, accesorios y suministros médicos	0.00	6,079.85	6,079.85	0.00
8.2.5.5.1.2.6.01.01	Combustibles, lubricantes y aditivos para	0.00	250,000.00	250,000.00	0.00
8.2.5.5.1.2.6.01.02	Combustibles, Lubricantes y Aditivos para	0.00	384,400.00	384,400.00	0.00
8.2.5.5.1.2.6.01.03	Combustibles, lubricantes y aditivos para	0.00	50,798.81	50,798.81	0.00
8.2.5.5.1.2.9.01.01	Herramientas Menores (Devengado)	0.00	4,646.70	4,646.70	0.00
8.2.5.5.1.2.9.04.01	Refacciones y Accesorios Menores de Equipo de	0.00	222.53	222.53	0.00
8.2.5.5.1.2.9.06.01	Refacciones y Accesorios Menores de Equipo de	0.00	14,677.94	14,677.94	0.00
8.2.5.5.1.2.9.08.01	Refacciones y Accesorios Menores de	0.00	1,303.34	1,303.34	0.00
8.2.5.5.1.2.9.09.01	Refacciones y Accesorios Menores Otros Bienes	0.00	28,723.28	28,723.28	0.00
8.2.5.5.1.3.1.01.01	Energía Eléctrica (Devengado)	0.00	38,145.00	38,145.00	0.00
8.2.5.5.1.3.1.01.02	Alumbrado público (Devengado)	0.00	470,620.00	470,620.00	0.00
8.2.5.5.1.3.1.02.01	Gas (Devengado)	0.00	4,711.70	4,711.70	0.00
8.2.5.5.1.3.1.03.01	Agua (Devengado)	0.00	4,722.00	4,722.00	0.00
3.2.5.5.1.3.1.04.01	Telefonía Tradicional (Devengado)	0.00	8,316.00	8,316.00	0.00
8.2.5.5.1.3.1.08.03	Servicio de mensajería (Devengado)	0.00	340.00	340.00	0.00
8.2.5.5.1.3.2.02.01	Arrendamiento de Edificios (Devengado)	0.00	54,992.25	54,992.25	0.00
8.2.5.5.1.3.2.03.02	Arrendamiento de equipo de fotocopiado	0.00	27,644.54	27,644.54	0.00
8.2.5.5.1.3.2.06.01	Arrendamiento de maquinaria, otros equipos y	0.00	85,086.00	85,086.00	0.00
8.2.5.5.1.3.3.01.01	Servicios Legales, de Contabilidad, Auditoría y	0.00	62,933.12	62,933.12	0.00
8.2.5.5.1.3.4.01.01	Servicios bancarios y financieros (Devengado)	0.00	3,019.24	3,019.24	0.00
8.2.5.5.1.3.5.01.01	Conservación y Mantenimiento Menor de	0.00	178,078.13	178,078.13	0.00
8.2.5.5.1.3.5.05.01	Conservación y mantenimiento de vehículos	0.00	63,042.24	63,042.24	0.00
8.2.5.5.1.3.5.05.02	Conservación y mantenimiento de vehículos	0.00	170,289.67	170,289.67	0.00
8.2.5.5.1.3.5.05.03	Conservación y mantenimiento de vehículos	0.00	4,286.44	4,286.44	0.00
8.2.5.5.1.3.5.07.01	Instalación, Reparación y Mantenimiento de	0.00	13,052.72	13,052.72	0.00
8.2.5.5.1.3.5.09.01	Servicios de Jardinería y Fumigación (Devengado)	0.00	74.00	74.00	0.00
8.2.5.5.1.3.6.01.01	Publicaciones oficiales para difusión e	0.00	57,720.00	57,720.00	0.00
8.2.5.5.1.3.6.01.04	Impresiones (Devengado)	0.00	4,600.82	4,600.82	0.00
8.2.5.5.1.3.7.05.01	Viáticos nacionales a servidores públicos	0.00	29,982.67	29,982.67	0.00
8.2.5.5.1.3.8.01.01	Atención a visitantes (Devengado)	0.00	29,835.60	29,835.60	0.00
8.2.5.5.1.3.8.02.02	Actividades cívicas y festividades (Devengado)	0.00	235,381.16	235,381.16	0.00
8.2.5.5.1.3.9.09.02	Otros servicios generales (Devengado)	0.00	11,884.00	11,884.00	0.00
8.2.5.5.2.2.02.02	Aportaciones a fideicomisos recursos	0.00	893,504.80	893,504.80	0.00
8.2.5.5.2.4.1.01.02	Servicios médicos (Devengado)	0.00	94,701.79	94,701.79	0.00
8.2.5.5.2.4.1.01.09	Otras ayudas sociales (Devengado)	0.00	382,300.03	382,300.03	0.00
8.2.6	Presupuesto de egresos ejercido	0.00	8,501,046.22	8,501,046.22	0.00
8.2.6.1.2.3.5.02.01	Construcción de Obras en Edificación no	0.00	897,996.82	897,996.82	0.00
8.2.6.1.2.3.5.02.02	Mantenimiento y Rehabilitación de Obras en	0.00	324,580.60	324,580.60	0.00
3.2.6.1.2.3.5.03.02	Mantenimiento y rehabilitación de obras para el	0.00	352,240.53	352,240.53	0.00
8.2.6.1.2.4.1.02.01	Otros muebles (Ejercicio)	0.00	6,972.01	6,972.01	0.00
8.2.6.1.2.4.1.03.01	Bienes informáticos (Ejercicio)	0.00	17,293.47	17,293.47	0.00
8.2.6.5.1.1.1.01.01	Dietas (Ejercicio)	0.00	90,934.98	90,934.98	0.00
8.2.6.5.1.1.1.03.01	Sueldos y salarios (Ejercicio)	0.00	861,529.32	861,529.32	0.00

3.2.6.5.1.1.2.02.01	Sueldos Base al Personal Eventual (Ejercido)	0.00	1,522,698.76	1,522,698.76	0.00
8.2.6.5.1.1.3.02.02	Gratificación anual (Ejercido)	0.00	2,000.00	2,000.00	0.00
8.2.6.5.1.1.3.02.03	Prima vacacional (Ejercido)	0.00	200.00	200.00	0.00
8.2.6.5.1.1.3.04.01	Compensación Fija (Ejercido)	0.00	90,936.00	90,936.00	0.00
8.2.6.5.1.1.5.02.01	Indemnizaciones (Ejercido)	0.00	15,000.00	15,000.00	0.00
8.2.6.5.1.1.5.04.12	Días de descanso obligatorio (Ejercido)	0.00	800.00	800.00	0.00
8.2.6.5.1.2.1.01.01	Materiales, Útiles y Equipos Menores de Oficina	0.00	15,480.35	15,480.35	0.00
8.2.6.5.1.2.1.06.01	Material de limpieza (Ejercido)	0.00	10,608.16	10,608.16	0.00
8.2.6.5.1.2.2.01.01	Productos Alimenticios para Personas Derivado	0.00	46,688.30	46,688.30	0.00
8.2.6.5.1.2.2.01.04	Productos alimenticios para el personal derivado	0.00	46,167.90	46,167.90	0.00
8.2.6.5.1.2.2.02.01	Productos alimenticios para animales (Ejercido)	0.00	1,016.00	1,016.00	0.00
8.2.6.5.1.2.4.01.01	Productos minerales no metálicos (Ejercido)	0.00	212,561.12	212,561.12	0.00
8.2.6.5.1.2.4.02.01	Cemento y productos de concreto (Ejercido)	0.00	126,050.36	126,050.36	0.00
8.2.6.5.1.2.4.06.01	Material eléctrico y electrónico (Ejercido)	0.00	112,605.35	112,605.35	0.00
8.2.6.5.1.2.4.09.01	Pinturas (Ejercido)	0.00	33,759.46	33,759.46	0.00
8.2.6.5.1.2.4.09.09	Otros materiales y artículos (Ejercido)	0.00	796.00	796.00	0.00
8.2.6.5.1.2.5.01.01	Productos Químicos Básicos (Ejercido)	0.00	155.56	155.56	0.00
8.2.6.5.1.2.5.03.01	Medicinas y productos farmacéuticos (Ejercido)	0.00	41,858.80	41,858.80	0.00
8.2.6.5.1.2.5.04.01	Materiales, accesorios y suministros médicos	0.00	6,079.85	6,079.85	0.00
8.2.6.5.1.2.6.01.01	Combustibles, lubricantes y aditivos para	0.00	250,000.00	250,000.00	0.00
8.2.6.5.1.2.6.01.02	Combustibles, Lubricantes y Aditivos para	0.00	384,400.00	384,400.00	0.00
8.2.6.5.1.2.6.01.03	Combustibles, lubricantes y aditivos para	0.00	50,798.81	50,798.81	0.00
8.2.6.5.1.2.9.01.01	Herramientas Menores (Ejercido)	0.00	4,646.70	4,646.70	0.00
8.2.6.5.1.2.9.04.01	Refacciones y Accesorios Menores de Equipo de	0.00	222.53	222.53	0.00
8.2.6.5.1.2.9.06.01	Refacciones y Accesorios Menores de Equipo de	0.00	14,677.94	14,677.94	0.00
3.2.6.5.1.2.9.08.01	Refacciones y Accesorios Menores de	0.00	1,303.34	1,303.34	0.00
8.2.6.5.1.2.9.09.01	Refacciones y Accesorios Menores Otros Bienes	0.00	28,723.28	28,723.28	0.00
8.2.6.5.1.3.1.01.01	Energía Eléctrica (Ejercido)	0.00	38,145.00	38,145.00	0.00
8.2.6.5.1.3.1.01.02	Alumbrado público (Ejercido)	0.00	470,620.00	470,620.00	0.00
8.2.6.5.1.3.1.02.01	Gas (Ejercido)	0.00	4,711.70	4,711.70	0.00
8.2.6.5.1.3.1.03.01	Agua (Ejercido)	0.00	4,722.00	4,722.00	0.00
8.2.6.5.1.3.1.04.01	Telefonía Tradicional (Ejercido)	0.00	8,316.00	8,316.00	0.00
8.2.6.5.1.3.1.08.03	Servicio de mensajería (Ejercido)	0.00	340.00	340.00	0.00
8.2.6.5.1.3.2.02.01	Arrendamiento de Edificios (Ejercido)	0.00	54,992.25	54,992.25	0.00
8.2.6.5.1.3.2.03.02	Arrendamiento de equipo de fotocopiado	0.00	27,644.54	27,644.54	0.00
8.2.6.5.1.3.2.06.01	Arrendamiento de maquinaria, otros equipos y	0.00	85,086.00	85,086.00	0.00
8.2.6.5.1.3.3.01.01	Servicios Legales, de Contabilidad, Auditoría y	0.00	62,933.12	62,933.12	0.00
8.2.6.5.1.3.4.01.01	Servicios bancarios y financieros (Ejercido)	0.00	3,019.24	3,019.24	0.00
8.2.6.5.1.3.5.01.01	Conservación y Mantenimiento Menor de	0.00	178,078.13	178,078.13	0.00
8.2.6.5.1.3.5.05.01	Conservación y mantenimiento de vehículos	0.00	63,042.24	63,042.24	0.00
8.2.6.5.1.3.5.05.02	Conservación y mantenimiento de vehículos	0.00	170,289.67	170,289.67	0.00
8.2.6.5.1.3.5.05.03	Conservación y mantenimiento de vehículos	0.00	4,286.44	4,286.44	0.00
8.2.6.5.1.3.5.07.01	Instalación, Reparación y Mantenimiento de	0.00	13,052.72	13,052.72	0.00
8.2.6.5.1.3.5.09.01	Servicios de Jardinería y Fumigación (Ejercido)	0.00	74.00	74.00	0.00
8.2.6.5.1.3.6.01.01	Publicaciones oficiales para difusión e	0.00	57,720.00	57,720.00	0.00
8.2.6.5.1.3.6.01.04	Impresiones (Ejercido)	0.00	4,600.82	4,600.82	0.00
8.2.6.5.1.3.7.05.01	Viáticos nacionales a servidores públicos	0.00	29,982.67	29,982.67	0.00
8.2.6.5.1.3.8.01.01	Atención a visitantes (Ejercido)	0.00	29,835.60	29,835.60	0.00
8.2.6.5.1.3.8.02.02	Actividades cívicas y festividades (Ejercido)	0.00	235,381.16	235,381.16	0.00
8.2.6.5.1.3.9.09.02	Otros servicios generales (Ejercido)	0.00	11,884.00	11,884.00	0.00
3.2.6.5.2.2.2.02.02	Aportaciones a fideicomisos recursos	0.00	893,504.80	893,504.80	0.00
8.2.6.5.2.4.1.01.02	Servicios médicos (Ejercido)	0.00	94,701.79	94,701.79	0.00
8.2.6.5.2.4.1.01.09	Otras ayudas sociales (Ejercido)	0.00	382,300.03	382,300.03	0.00
8.2.7	Presupuesto de egresos pagado	50,557,250.57	8,501,046.22	0.00	59,058,296.79
8.2.7.1.2.3.5.02.01	Construcción de Obras en Edificación no	365,400.00	897,996.82	0.00	1,263,396.82

8.2.7.1.2.3.5.02.02	Mantenimiento y Rehabilitación de Obras en	0.00	324,580.60	0.00	324,580.60
8.2.7.1.2.3.5.03.02	Mantenimiento y rehabilitación de obras para el	6,221,470.25	352,240.53	0.00	6,573,710.78
8.2.7.1.2.4.1.01.01	Muebles de Oficina y Estantería (Pagado)	12,708.96	0.00	0.00	12,708.96
8.2.7.1.2.4.1.02.01	Otros muebles(Pagado)	62,978.68	6,972.01	0.00	69,950.69
8.2.7.1.2.4.1.03.01	Bienes informáticos (Pagado)	104,136.02	17,293.47	0.00	121,429.49
8.2.7.1.2.4.4.01.02	Vehículos y Equipo Terrestres, destinados a	1,713,221.00	0.00	0.00	1,713,221.00
8.2.7.1.2.4.4.02.02	Carrocerías y remolques para programas,	521,500.01	0.00	0.00	521,500.01
8.2.7.1.2.4.6.02.02	Maquinaria y equipo para suministro de agua	54,075.00	0.00	0.00	54,075.00
8.2.7.1.2.4.6.09.01	Equipos de medición (Pagado)	12,385.32	0.00	0.00	12,385.32
8.2.7.5.1.1.1.01.01	Dietas (Pagado)	809,908.52	90,934.98	0.00	900,843.50
8.2.7.5.1.1.1.03.01	Sueldos y salarios (Pagado)	11,255,398.85	861,529.32	0.00	12,116,928.17
8.2.7.5.1.1.2.02.01	Sueldos Base al Personal Eventual (Pagado)	4,080,764.06	1,522,698.76	0.00	5,603,462.82
8.2.7.5.1.1.3.02.02	Gratificación anual (Pagado)	45,790.76	2,000.00	0.00	47,790.76
8.2.7.5.1.1.3.02.03	Prima vacacional (Pagado)	8,032.85	200.00	0.00	8,232.85
8.2.7.5.1.1.3.04.01	Compensación Fija (Pagado)	415,860.00	90,936.00	0.00	506,796.00
8.2.7.5.1.1.5.02.01	Indemnizaciones (Pagado)	398,638.72	15,000.00	0.00	413,638.72
8.2.7.5.1.1.5.04.12	Días de descanso obligatorio (Pagado)	4,385.49	800.00	0.00	5,185.49
8.2.7.5.1.2.1.01.01	Materiales, Útiles y Equipos Menores de Oficina	209,549.30	15,480.35	0.00	225,029.65
8.2.7.5.1.2.1.02.01	Materiales y útiles de impresión y reproducción	8,424.00	0.00	0.00	8,424.00
8.2.7.5.1.2.1.06.01	Material de limpieza (Pagado)	40,404.02	10,608.16	0.00	51,012.18
8.2.7.5.1.2.2.01.01	Productos Alimenticios para Personas Derivado	165,910.91	46,688.30	0.00	212,599.21
8.2.7.5.1.2.2.01.04	Productos alimenticios para el personal derivado	89,395.48	46,167.90	0.00	135,563.38
8.2.7.5.1.2.2.02.01	Productos alimenticios para animales (Pagado)	0.00	1,016.00	0.00	1,016.00
8.2.7.5.1.2.4.01.01	Productos minerales no metálicos (Pagado)	505,225.71	212,561.12	0.00	717,786.83
8.2.7.5.1.2.4.02.01	Cemento y productos de concreto (Pagado)	2,077,530.27	126,050.36	0.00	2,203,580.63
8.2.7.5.1.2.4.06.01	Material eléctrico y electrónico (Pagado)	691,163.13	112,605.35	0.00	803,768.48
8.2.7.5.1.2.4.07.01	Artículos metálicos para la construcción (Pagado)	108,353.32	0.00	0.00	108,353.32
8.2.7.5.1.2.4.09.01	Pinturas (Pagado)	88,358.52	33,759.46	0.00	122,117.98
8.2.7.5.1.2.4.09.09	Otros materiales y artículos (Pagado)	19,314.55	796.00	0.00	20,110.55
8.2.7.5.1.2.5.01.01	Productos Químicos Básicos (Pagado)	23,206.00	155.56	0.00	23,361.56
8.2.7.5.1.2.5.03.01	Medicinas y productos farmacéuticos (Pagado)	279,686.54	41,858.80	0.00	321,545.34
8.2.7.5.1.2.5.04.01	Materiales, accesorios y suministros médicos	39,001.79	6,079.85	0.00	45,081.64
8.2.7.5.1.2.6.01.01	Combustibles, lubricantes y aditivos para	975,500.00	250,000.00	0.00	1,225,500.00
8.2.7.5.1.2.6.01.02	Combustibles, Lubricantes y Aditivos para	2,367,448.07	384,400.00	0.00	2,751,848.07
8.2.7.5.1.2.6.01.03	Combustibles, lubricantes y aditivos para	147,003.24	50,798.81	0.00	197,802.05
8.2.7.5.1.2.7.01.01	Vestuarios y Uniformes (Pagado)	52,297.85	0.00	0.00	52,297.85
8.2.7.5.1.2.7.02.01	Prendas de Seguridad y Protección Personal	930.18	0.00	0.00	930.18
8.2.7.5.1.2.7.03.01	Artículos deportivos (Pagado)	17,800.20	0.00	0.00	17,800.20
8.2.7.5.1.2.8.03.01	Prendas de protección para seguridad pública	84,448.00	0.00	0.00	84,448.00
8.2.7.5.1.2.9.01.01	Herramientas Menores (Pagado)	43,073.23	4,646.70	0.00	47,719.93
8.2.7.5.1.2.9.01.02	Material para talleres (Pagado)	30,494.05	0.00	0.00	30,494.05
8.2.7.5.1.2.9.04.01	Refacciones y Accesorios Menores de Equipo de	23,505.03	222.53	0.00	23,727.56
8.2.7.5.1.2.9.06.01	Refacciones y Accesorios Menores de Equipo de	232,798.37	14,677.94	0.00	247,476.31
8.2.7.5.1.2.9.08.01	Refacciones y Accesorios Menores de	9,635.80	1,303.34	0.00	10,939.14
8.2.7.5.1.2.9.09.01	Refacciones y Accesorios Menores Otros Bienes	177,161.30	28,723.28	0.00	205,884.58
8.2.7.5.1.3.1.01.01	Energía Eléctrica (Pagado)	296,435.00	38,145.00	0.00	334,580.00
8.2.7.5.1.3.1.01.02	Alumbrado público (Pagado)	3,498,562.00	470,620.00	0.00	3,969,182.00
8.2.7.5.1.3.1.02.01	Gas (Pagado)	13,589.09	4,711.70	0.00	18,300.79
8.2.7.5.1.3.1.03.01	Agua (Pagado)	55,227.00	4,722.00	0.00	59,949.00
8.2.7.5.1.3.1.04.01	Telefonía Tradicional (Pagado)	57,871.00	8,316.00	0.00	66,187.00
8.2.7.5.1.3.1.08.01	Servicios Postales y Telegráficos (Pagado)	440.00	0.00	0.00	440.00
8.2.7.5.1.3.1.08.03	Servicio de mensajería (Pagado)	280.00	340.00	0.00	620.00
8.2.7.5.1.3.2.02.01	Arrendamiento de Edificios (Pagado)	181,440.79	54,992.25	0.00	236,433.04
8.2.7.5.1.3.2.03.02	Arrendamiento de equipo de fotocopiado	130,036.58	27,644.54	0.00	157,681.12
8.2.7.5.1.3.2.06.01	Arrendamiento de maquinaria, otros equipos y	1,225,540.00	85,086.00	0.00	1,310,626.00



3.2.7.5.1.3.3.01.01	Servicios Legales, de Contabilidad, Auditoría y	645,058.35	62,933.12	0.00	707,991.47
8.2.7.5.1.3.3.04.01	Servicios de capacitación (Pagado)	10,000.00	0.00	0.00	10,000.00
8.2.7.5.1.3.3.09.01	Servicios Profesionales, Científicos y Técnicos	17,396.00	0.00	0.00	17,396.00
8.2.7.5.1.3.4.01.01	Servicios bancarios y financieros (Pagado)	21,871.47	3,019.24	0.00	24,890.71
8.2.7.5.1.3.4.07.01	Fletes y maniobras (Pagado)	22,620.00	0.00	0.00	22,620.00
8.2.7.5.1.3.5.01.01	Conservación y Mantenimiento Menor de	226,096.07	178,078.13	0.00	404,174.20
8.2.7.5.1.3.5.02.01	Instalación, Reparación y Mantenimiento de	2,146.00	0.00	0.00	2,146.00
8.2.7.5.1.3.5.02.02	Conservación y mantenimiento de otros	232.00	0.00	0.00	232.00
8.2.7.5.1.3.5.03.01	Instalación, Reparación y Mantenimiento de	1,063.01	0.00	0.00	1,063.01
8.2.7.5.1.3.5.05.01	Conservación y mantenimiento de vehículos	410,843.41	63,042.24	0.00	473,885.65
8.2.7.5.1.3.5.05.02	Conservación y mantenimiento de vehículos	968,677.72	170,289.67	0.00	1,138,967.39
8.2.7.5.1.3.5.05.03	Conservación y mantenimiento de vehículos	90,195.75	4,286.44	0.00	94,482.19
8.2.7.5.1.3.5.07.01	Instalación, Reparación y Mantenimiento de	292,889.82	13,052.72	0.00	305,942.54
8.2.7.5.1.3.5.09.01	Servicios de Jardinería y Fumigación (Pagado)	0.00	74.00	0.00	74.00
8.2.7.5.1.3.6.01.01	Publicaciones oficiales para difusión e	255,516.00	57,720.00	0.00	313,236.00
8.2.7.5.1.3.6.01.04	Impresiones (Pagado)	70,358.47	4,600.82	0.00	74,959.29
8.2.7.5.1.3.7.05.01	Viáticos nacionales a servidores públicos	274,222.79	29,982.67	0.00	304,205.46
8.2.7.5.1.3.7.09.01	Otros Servicios de Traslado y Hospedaje	13,600.00	0.00	0.00	13,600.00
8.2.7.5.1.3.8.01.01	Atención a visitantes (Pagado)	79,673.37	29,835.60	0.00	109,508.97
8.2.7.5.1.3.8.02.02	Actividades cívicas y festividades (Pagado)	3,074,868.47	235,381.16	0.00	3,310,249.63
8.2.7.5.1.3.9.09.02	Otros servicios generales (Pagado)	41,945.42	11,884.00	0.00	53,829.42
8.2.7.5.2.2.2.02.02	Aportaciones a fideicomisos recursos	259,176.00	893,504.80	0.00	1,152,680.80
8.2.7.5.2.4.1.01.02	Servicios médicos (Pagado)	185,450.06	94,701.79	0.00	280,151.85
8.2.7.5.2.4.1.01.03	Traslado de personas (Pagado)	88,246.41	0.00	0.00	88,246.41
8.2.7.5.2.4.1.01.09	Otras ayudas sociales (Pagado)	2,465,409.17	382,300.03	0.00	2,847,709.20
3.2.7.5.2.4.2.01.01	Becas y Otras Ayudas para Programas de	986,000.00	0.00	0.00	986,000.00
<b>Totales</b>		<b>1,807,588.74</b>	<b>91,939,549.89</b>	<b>91,939,549.89</b>	<b>1,807,588.74</b>

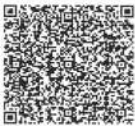

LIC. LUIS DANIEL LAGUNES MARÍN  
PRESIDENTE MUNICIPAL

C. YARITZA MENDOZA HERNÁNDEZ  
SINDICA

LIC. OSCAR ALBERTO DELGADO MENDEZ  
REGIDOR

L.A.E. KARLA LILIANA MARTÍNEZ TORALES  
TESORERA



H. AYUNTAMIENTO CONSTITUCIONAL  
SAN RAFAEL, VER.  
2018-2021  
CONTRALORÍA

H. AYUNTAMIENTO  
CONSTITUCIONAL  
SAN RAFAEL, VER.  
2018-2021  
TESORERIA





**h) Notas a los Estados Financieros**

Con el propósito de dar cumplimiento a los artículos 46 y 49 de la Ley General de Contabilidad Gubernamental, los entes públicos deberán acompañar notas a los estados financieros cuyos rubros así lo requieran teniendo presente los postulados de revelación suficiente e importancia relativa con la finalidad, que la información sea de Agostor utilidad para los usuarios

A continuación se presentan los tres tipos de notas que acompañan a los estados, a saber:

- Notas de desglose;
- Notas de memoria (cuentas de orden), y
- Notas de gestión administrativa.

**h.1) Notas de Desglose**

**h.1.1) Información contable**

**1. Notas al Estado de Situación Financiera**

**Activo**

**Efectivo y Equivalentes**

1. El rubro de Efectivo y Equivalentes se integra de la siguiente manera:

<b>Efectivo y Equivalentes</b>			<b>\$ 18.917.214.91</b>
a)	Caja General	\$	638,989.28
b)	Bancos	\$	18,278,225.63
c)	Inversiones Temporales	\$	-

b) En el rubro de Bancos refleja un saldo por \$18,155,014.59; el cual esta integrado de la siguiente manera:

<b>Bancos</b>			<b>\$ 18.278.225.63</b>
Cta. Bancaria 5508488 FISCALES 2018	\$	47,083.16	
Cta. Bancaria 1283899 CAPUFE 2014	\$	18,970.23	
Cta. Bancaria 4791476 ARBITRIOS 2018	\$	5,000.00	
Cta. Bancaria 4791484 ARBITRIOS	\$	5,228.61	
Cta. Bancaria 4791468 FORTAMUN	\$	1,817.40	
Cta. Bancaria 0110106445 FISM 2017	\$	236,183.64	
Cta. Bancaria 0110556610 FORTAFIN B 2017	\$	3,336.71	
Cta. Bancaria 0110819298 CAPUFE ESTADO 2017	\$	17,915.33	
Cta. Bancaria 0110778702 FORTALECE C 2017	\$	489.03	
Cta. Bancaria 0111323873 ARBITRIOS 2018	\$	758.48	
Cta. Bancaria 0111324683 FORTAMUN-DF 2018	\$	3,623.83	
Cta. Bancaria 0111324705 FISM 2018	\$	105.97	
Cta. Bancaria 0111699660 FORTAFIN 2018	\$	20.55	
Cta. Bancaria 0111595032 HIDROCARBUROS	\$	1,547.31	
Cta. Bancaria 0111841777 FORTAFIN-B 2018	\$	88.69	
Cta. Bancaria 0112077744 CAPUFE ESTADO 2018	\$	0.42	
Cta. Bancaria 0112638215 PARTICIPACIONES 2019	\$	453,960.36	
Cta. Bancaria 0112638320 FISM 2019	\$	10,018,664.79	
Cta. Bancaria 0112638304 FORTAMUN 2019	\$	1,725,163.02	
Cta. Bancaria 0112638894 HIDROCARBUROS 2019	\$	103,904.23	
Cta. Bancaria 0112883767 CONTROVERSIA FISM 2016	\$	4,828,450.27	
Cta. Bancaria 0112883597 CONTROVERSIA CAPUFE 2016	\$	803,277.76	
Cta. Bancaria 0112883732 CONTROVERSIA FORTAFIN A	\$	2,635.84	

**Derechos a Recibir Efectivo y Equivalentes y Bienes o Servicios a Recibir**

2. El rubro de Derechos a Recibir Efectivo y Equivalentes y Bienes o Servicios a Recibir, esta integrado de la siguiente manera:

<b>Derechos a Recibir Efectivo o Equivalentes</b>			<b>\$ 2,787,808.33</b>
a)	Cuentas por Cobrar a Corto Plazo	\$	-
b)	Gastos a Comprobar	\$	921,520.29
c)	Responsabilidad de Funcionarios	\$	1,336,286.24
d)	Anticipo a Cuenta de Sueldos	\$	253,578.00
e)	Otros deudores diversos por cobrar	\$	270,725.50
f)	Subsidio al Empleo	\$	5,698.30

El Saldo de Cuentas por Cobrar a Corto Plazo que asciende a \$ 1,336,286.24, corresponde a los Depósitos pendientes de recibir por el Gobierno del Estado de Veracruz, y que corresponden a los meses de Agosto, Septiembre y Octubre del ejercicio 2016 del Fondo de Infraestructura Social Municipal

**Derechos a Recibir Bienes y Servicios**

2. El rubro de Derechos a recibir Bienes o Servicios a Recibir, esta integrado de la siguiente manera:



H. Ayuntamiento del Municipio de San Rafael, Veracruz  
GUÍA PARA DESARROLLAR NOTAS A LOS ESTADOS FINANCIEROS  
AL 31 DE AGOSTO 2019

**h) Notas a los Estados Financieros**

<b>Anticipo a Contratistas a Corto Plazo</b>			
a)	Anticipo a Contratistas a Corto Plazo	\$ 1,074,047.32	\$ 1,074,047.32

**Bienes Disponibles para su Transformación o Consumo (inventarios)**

3. No se reflejan movimientos en el rubro de Bienes Disponibles para su transformación o Consumo (inventarios).

**Inversiones Financieras**

4. No se reflejan movimientos en el rubro de Inversiones Financieras.

**Derechos a Recibir Efectivo o Equivalente a Largo Plazo**

5. No se reflejan movimientos en el rubro de Derechos a recibir Efectivo o Equivalente a Largo Plazo.

**Bienes Muebles, Inmuebles e Intangibles**

6. En el rubro de Bienes Muebles, Inmuebles e Intangibles

**Bienes Muebles e Inmuebles**

Terrenos	\$ 10,545,536.69
Edificios no Habitacionales	\$ 19,908,194.21
Construcciones en Proceso en Bienes de Dominio Público	\$ 14,167,268.34
Construcciones en Proceso en Bienes Propios	\$ -
Mobiliario y Equipo de Oficina	\$ 613,530.12
Bienes Informáticos	\$ 943,609.10
Equipo Audio Visual	\$ 112,980.06
Equipo Fotográfico	\$ 55,294.32
Equipo e Instrumental Médico y de Laboratorio	\$ 27,000.00
Vehículos y Equipo de Transporte	\$ 7,333,640.40
Equipo para Policía y Tránsito	\$ 151,330.00
Maquinaria y Equipo de Construcción	\$ 3,475,293.82
Equipo y Aparatos de Comunicaciones	\$ 157,498.20
Herramientas	\$ 407,589.79
Otros Muebles	\$ -
Otros Equipos	\$ 64,979.88
<b>Total Bienes Muebles e Inmuebles</b>	<b>\$ 57,963,744.93</b>

En el mes de Agosto el Ayuntamiento de San Rafael, Ver; adquirió bienes muebles.

**Estimaciones y Deterioros**

7. No refleja movimientos en el rubro de Estimaciones y Deterioros

**Otros Activos**

8. No refleja movimientos en el rubro de Otros Activos

**Pasivo<sup>[2]</sup>**

9. Los Pasivos se integran de la siguiente forma:

<b>Pasivos a Corto Plazo</b>			
a)	Retenciones y Contribuciones Federales	\$ 6,035,908.92	\$ 12,060,594.44
b)	Retenciones y Contribuciones Estatales	\$ 5,753,960.12	
c)	Otras Retenciones y Contribuciones	\$ -	
d)	Otras Cuentas por pagar a Corto Plazo	\$ 270,725.40	

**Deuda Pública a Largo Plazo**

10. La Deuda Pública asciende a \$6,481,616.00; que se encuentra integradas por el Reconocimiento de Bursatilización.

**2. Notas al Estado de Actividades**

**Ingresos de Gestión:**

11. De los rubros de impuestos, contribuciones de mejoras, derechos, productos, aprovechamientos, participaciones y aportaciones, y transferencias, subsidios, otras ayudas y asignaciones, se integra de la siguiente forma:

<b>Ingresos de Gestión</b>			
a)	Impuestos	\$ 3,574,984.35	\$ 78,041,952.14
b)	Contribuciones por Mejora	\$ -	
c)	Derechos	\$ 2,052,437.64	
d)	Productos de Tipo Corriente	\$ 198,227.93	
e)	Aprovechamiento de Tipo Corriente	\$ 383,099.70	
f)	Ingresos Originados de Ejercicios Anteriores	\$ -	
g)	Participaciones y Aportaciones	\$ 71,833,202.52	
h)	Transferencias, Asignaciones y Subsidios y Otras Ayudas	\$ -	
i)	Ingresos Financieros	\$ -	
j)	Otros Ingresos y Beneficios Varios	\$ -	



**h) Notas a los Estados Financieros**

a) En el rubro de Impuestos representa un saldo por \$3,574,984.35, el cual esta integrado por lo recaudado de los impuestos sobre el Patrimonio, Impuesto sobre Traslado de Dominio, Accesorios a los Impuestos, así como Otros Impuestos.

b) En el rubro de Derechos representa un saldo por \$ 2,052,437.64, el cual esta integrado por lo recaudado de los siguientes ingresos:

<b>Ingresos por Derechos</b>		<b>\$ 2,052,437.64</b>
Derechos por el Uso, Goce, de Bienes de Dominio	\$ 40,026.43	
Derechos por Refrendo Anual Actividad Económica	\$ 339,044.34	
Derechos por Obras Materiales	\$ 115,696.15	
Derechos por Servicio de Agua Potable y Drenaje del Municipio	\$ 86,412.64	
Derechos por Expedición de Certificados y Constancias	\$ 32,396.71	
Derechos por Servicio de Panteones	\$ 78,909.20	
Derechos por Limpia Publica	\$ 673,334.03	
Derechos por Servicios Prestado por la Tesorería	\$ 294,790.02	
Derechos por Registro Civil	\$ 355,582.84	
Derechos en Materia de Tránsito Municipal	\$ 1,400.00	
Derechos por Anuncios Comerciales y Publicidad	\$ 5,310.70	
Otros Derechos	\$ 29,534.58	

c) En el rubro de Producto de Tipo Corriente, refleja un saldo por \$198,227.93, el cuenta esta integrado por los ingresos de Venta de Dominio privado.

d) En el rubro de Ingresos no comprendidos en las fracciones de la Ley de Ingresos Causados en Ejercicios Fiscales Anteriores Pendientes de Liquidación o Pago no tiene movimientos

e) En el rubro de Participaciones y Aportaciones representa un saldo por \$ 71,833,202.52; el cual esta integrado por las Participaciones Federales y Aportaciones Federales, así como depósitos por Ingresos Extraordinarios

<b>Participaciones y Aportaciones</b>		<b>\$ 71,833,202.52</b>
Participaciones Federales	\$ 35,324,314.02	
Aportaciones Federales	\$ 34,843,853.59	
Rendimientos Financieros	\$ -	
Aportaciones Extraordinarias	\$ -	
Remanente Ejercicios Anteriores (FAFM)	\$ -	
Remanente Ejercicios Anteriores (FISM)	\$ -	
Recurso Comprometido (FAIS)	\$ -	
Ingresos Extraordinarios	\$ 1,665,034.91	
Subsidio y Suvencciones Federales	\$ -	

**Gastos y Otras Pérdidas:**

12. Los gastos y Otras Perdidas se integra de la siguiente manera:

<b>Gastos y Otras Perdidas</b>		<b>%</b>
Servicios Personales	\$ 19,113,788.68	
Materiales y Suministros	\$ 7,945,473.16	
Servicios Generales	\$ 15,184,906.66	
Ayudas Sociales	\$ 4,204,573.66	
Bienes Muebles	\$ 1,985,204.98	
Otros Gastos	\$ -	
Inversión Publica	\$ -	31%
Inversiones Financieras y Otras Provisiones	\$ -	
Gastos de Deuda Publica	\$ -	
<b>Totales</b>	<b>\$ 48,433,947.14</b>	

En el rubro de Servicios Generales refleja un saldo por \$ 15,184,906.66; el cual representa un 31% sobre el total de los recursos aplicados al mes de Agosto, mismos que los integran el pago de Servicio de Energía Eléctrica, el pago de impuestos y derechos que ascienden y así como también la provisión del Impuesto del 3% sobre la nomina.

**3. Notas al Estado de Flujos de Efectivo**

**Efectivo y equivalentes**

1) En el Estado de Flujo de efectivo refleja un Incremento Neto en el Efectivo y Equivalentes al Efectivo por la cantidad de \$0.00 mismo que esta integrado por los Ingresos.

**5. Conciliación entre los ingresos presupuestarios y contables, así como entre los egresos presupuestarios y los gastos contables**

Los Ingresos Presupuestarios se presentan de la siguiente Forma:

	<b>Presupuesto</b>	<b>Ejercido</b>
Impuestos	\$ 3,103,387.67	\$ 3,574,984.35
Contribuciones por mejora	\$ -	\$ -
Derechos	\$ 2,306,499.05	\$ 2,052,437.64



Handwritten notes and stamps, including a circular stamp and illegible text.



H. Ayuntamiento del Municipio de San Rafael, Veracruz  
GUÍA PARA DESARROLLAR NOTAS A LOS ESTADOS FINANCIEROS  
AL 31 DE AGOSTO 2019

**h) Notas a los Estados Financieros**

Productos	\$ 82,815.78	\$ 198,227.93	
Aprovechamientos	\$ 162,728.95	\$ 383,099.70	
Participaciones y Aportaciones	\$ 95,271,989.97	\$ 71,833,202.52	
<b>Sub Total</b>	<b>\$ 100,927,421.42</b>	<b>\$ 78,041,952.14</b>	<b>77.32%</b>
Mas: Remanente y/o Capital Comprometido	\$ -	\$ -	
Mas: Ingresos Transferencias y Otras Ayudas	\$ -	\$ -	
Mas: Otros Ingresos y Beneficios	\$ -	\$ -	
Mas: Ingresos Financieros Por Rendimientos	\$ -	\$ -	
Mas: Ingresos por Recaudación Ejercicios Antr.	\$ -	\$ -	
Mas: Ingresos Extraordinarios	\$ 9,900,014.45	\$ -	
<b>Totales</b>	<b>\$ 110,827,435.87</b>	<b>\$ 78,041,952.14</b>	

1. Los Ingresos recaudados en el mes de Agosto representa un 77.32 % sobre la Ley de Ingresos correspondiente al Ejercicio 2019.

Los Egresos Presupuestarios se presentan de la siguiente Forma:

	Presupuesto	Ejercido	
Servicios Personales	\$ 30,187,146.29	\$ 19,113,788.68	
Materiales y Suministros	\$ 11,006,353.20	\$ 7,945,473.16	
Servicios Generales	\$ 21,086,292.28	\$ 15,184,906.66	
Transferencias, Asignaciones y Otras Ayudas	\$ 5,984,304.35	\$ 4,204,573.66	
Bienes Muebles	\$ 5,315,042.29	\$ 1,985,204.98	
Otros Gastos	\$ -	\$ -	
Inversión Pública	\$ 36,507,844.45	\$ -	
Inversiones Financieras y Otras Provisiones	\$ -	\$ -	
Deuda Pública	\$ 740,453.01	\$ -	
<b>Total</b>	<b>\$ 110,827,435.87</b>	<b>\$ 48,433,947.14</b>	<b>44%</b>

1. Los Egresos Aplicados en el mes de Agosto representa un 44 % sobre el Presupuesto de Egresos correspondiente al Ejercicio 2019

**h.2) Notas de Memoria (Cuentas de Orden)**

Las cuentas de orden se utilizan para registrar movimientos de valores que no afecten o modifiquen el balance del ente contable, sin embargo, su incorporación en libros es necesaria con fines de recordatorio contable, de control y en general sobre los aspectos administrativos, o bien para consignar sus derechos o responsabilidades contingentes que puedan, o no, presentarse en el futuro.

Las cuentas que se manejan para efectos de estas Notas son las siguientes:

**Cuentas de Orden Contables y Presupuestarias:**

1. **Contables:**
  - Valores
  - Emisión de obligaciones
  - Avales y garantías
  - Juicios
  - Contratos para Inversión Mediante Proyectos para Prestación de Servicios (PPS) y Similares
  - Bienes concesionados o en comodato
2. **Presupuestarias:**
  - Cuentas de Ingresos
  - Cuentas de egresos

Se informará, de manera agrupada, en las notas a los Estados Financieros las cuentas de orden contables y cuentas de orden presupuestario;

1. Los valores en custodia de instrumentos prestados a formadores de mercado e instrumentos de crédito recibidos en garantía de los formadores de mercado u otros.
2. Por tipo de emisión de instrumento: monto, tasa y vencimiento.
3. Los contratos firmados de construcciones por tipo de contrato.

**h.3) Notas de Gestión Administrativa**

**1. Introducción**

Los Estados Financieros de los entes públicos, proveen de información financiera a los principales usuarios de la misma, al Congreso y a los ciudadanos. El objetivo del presente documento es la revelación del contexto y de los aspectos económicos-financieros más relevantes que influyeron en las decisiones del periodo, y que deberán ser considerados en la elaboración de los estados financieros para la Agostor comprensión de los mismos y sus particularidades.

De esta manera, se informa y explica la respuesta del gobierno a las condiciones relacionadas con la información financiera de cada periodo de gestión; además, de exponer aquellas políticas que podrían afectar la toma de decisiones en periodos posteriores.

**2. Panorama Económico y Financiero**

Se informará sobre las principales condiciones económico- financieras bajo las cuales el ente público estuvo operando; y las cuales influyeron en la toma de decisiones de la administración; tanto a nivel local como federal.





H. Ayuntamiento del Municipio de San Rafael, Veracruz  
GUÍA PARA DESARROLLAR NOTAS A LOS ESTADOS FINANCIEROS  
AL 31 DE AGOSTO 2019

h) Notas a los Estados Financieros

3. Autorización e Historia

Se informará sobre:

a) Mediante decreto publicado en la gaceta oficial del estado numero 259 de fecha 29 de diciembre 2003 se crea el Municipio Libre de San Rafael, del Estado de Veracruz de Ignacio de la Llave.

Siendo cabecera de este municipio la congregacion de San Rafel quedando integrado por las localidades de Aurora, La Bacinica, Bella Esperanza, Buenos Aires, El Cabellal, Calle Chica, Calle Grande, Cementeras del Pital, El Cocal, La Chancla, Ejido Vega de San Marcos (Cuerillo), Emiliano Zapata, La Esperanza, El Faisán, Galvarino Barria Pérez, La Gloria, Guadalupe Victoria, El Guayabal, Héctor Barrientos, Ignacio Zaragoza (La Poza), La Isla, Isla de Santa Rosa, La Laguna, Lomas de Arena, Manuel Ávila Camacho, Mata de Plátano, Melchor Ocampo, Nuevo Centro de Población Presidente Benito Juárez, Nuevo Faisán, El Ojite, Oro Verde, La Pajarera, Las Palmas, El Paraíso, Paso de Telaya, Los Pasos, La Pitahaya, El Pital, El Porvenir, Puente Casitas, Elena, Solteros, El Tablazo, Tepetates, Tinoco, Tres Bocas, Tres Encinos, Úrsulo Galván, Vega de San Marcos, Zacatales y Zanjas de Arena, así como todas aquellas localidades comprendidas en la poligonal correspondiente.

b) Estructura Orgánica

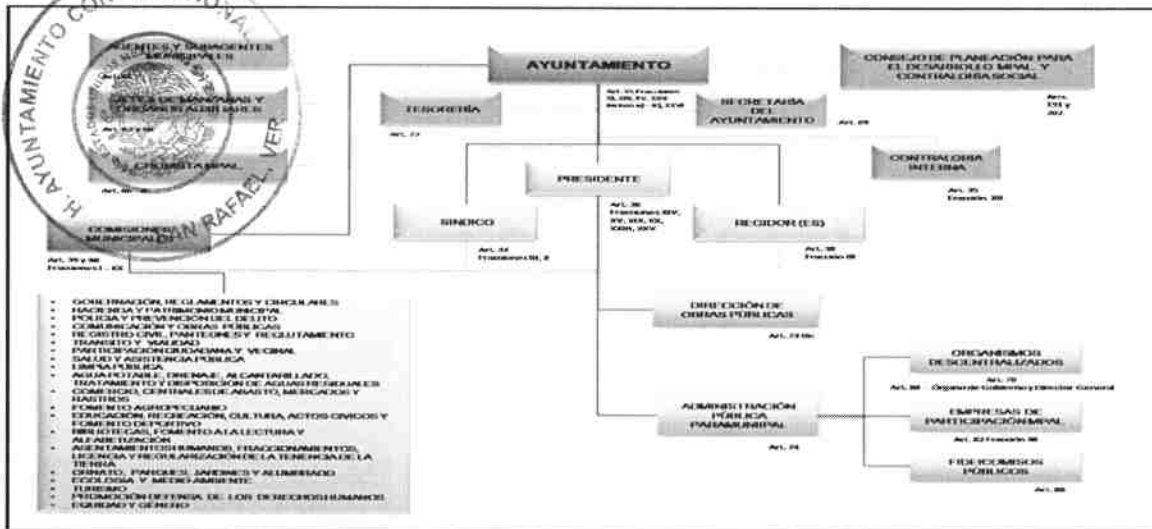

- Presidente.- Lic. Luis Daniel Lagunes Marín
- Sindico.- C. Yaritza Mendoza Hernández
- Regidor.- Lic. Oscar Alberto Delgado Méndez
- Tesorera.- L.A.E. Karla Liliana Martínez Torales
- Secretario.- Lic. Carlos Sixto Chuzeville Muratalla
- Contralor.- L.A.E. Marco Antonio García Rubio

4. Organización y Objeto Social

Se informará sobre:

- Objeto social
- Principal actividad
- Ejercicio fiscal
- Régimen jurídico
- Consideraciones fiscales del ente: revelar el tipo de contribuciones que esté obligado a pagar o retener.
- Estructura organizacional básica
- Fideicomisos, mandatos y análogos de los cuales es fideicomitente o fiduciario

5. Bases de Preparación de los Estados Financieros

Se informará sobre:

- Si se ha observado la normatividad emitida por el CONAC y las disposiciones legales aplicables.
- La normatividad aplicada para el reconocimiento, valuación y revelación de los diferentes rubros de la información financiera, así como las bases de medición utilizadas para la elaboración de los estados financieros; por ejemplo: costo histórico, valor de realización, valor razonable, valor de recuperación o cualquier otro método empleado y los criterios de aplicación de los mismos.
- Postulados básicos.
- Normatividad supletoria. En caso de emplear varios grupos de normatividades (normatividades supletorias), deberá realizar la justificación razonable correspondiente, su alineación con los PBCG y a las características cualitativas asociadas descritas en el MCCG (documentos publicados en el Diario Oficial de la Federación, Diciembre 2009).



#### h) Notas a los Estados Financieros

e) Para las entidades que por primera vez estén implementando la base devengado de acuerdo a la Ley de Contabilidad, deberán:

- Revelar las nuevas políticas de reconocimiento;
- Su plan de implementación;
- Revelar los cambios en las políticas, la clasificación y medición de las mismas, así como su impacto en la información financiera, y
- Presentar los últimos estados financieros con la normatividad anteriormente utilizada con las nuevas políticas para fines de comparación en la transición a la base devengado.

#### 6. Políticas de Contabilidad Significativas

Se informará sobre:

- Actualización: se informará del método utilizado para la actualización del valor de los activos, pasivos y Hacienda Pública/ Patrimonio y las razones de dicha elección. Así como informar de la desconexión o reconexión inflacionaria
- Informar sobre la realización de operaciones en el extranjero y de sus efectos en la información financiera gubernamental.
- Método de valuación de la inversión en acciones de Compañías subsidiarias no consolidadas y asociadas.
- Sistema y método de valuación de inventarios y costo de lo vendido.
- Beneficios a empleados: revelar el cálculo de la reserva actuarial, valor presente de los ingresos esperados comparado con el valor presente de la estimación de gastos tanto de los beneficiarios actuales como futuros.
- Provisiones: objetivo de su creación, monto y plazo.
- Reservas: objetivo de su creación, monto y plazo.
- Cambios en políticas contables y corrección de errores junto con la revelación de los efectos que se tendrá en la información financiera del ente público, ya sea retrospectivos o prospectivos.
- Reclasificaciones: Se deben revelar todos aquellos movimientos entre cuentas por efectos de cambios en los tipos de operaciones.
- Depuración y cancelación de saldos.

#### 7. Posición en Moneda Extranjera y Protección por Riesgo Cambiario

Se informará sobre:

- Activos en moneda extranjera
- Pasivos en moneda extranjera
- Posición en moneda extranjera
- Tipo de cambio
- Equivalente en moneda nacional

Lo anterior, por cada tipo de moneda extranjera que se encuentre en los rubros de activo y pasivo.

Adicionalmente, se informará sobre los métodos de protección de riesgo por variaciones en el tipo de cambio.

#### 8. Reporte Analítico del Activo

Debe mostrar la siguiente información:

- Vida útil o porcentajes de depreciación, deterioro o amortización utilizados en los diferentes tipos de activos.
- Cambios en el porcentaje de depreciación o valor residual de los activos.
- Importe de los gastos capitalizados en el ejercicio, tanto financieros como de investigación y desarrollo.
- Riesgos por tipo de cambio o tipo de interés de las inversiones financieras.
- Valor activado en el ejercicio de los bienes construidos por la entidad.
- Otras circunstancias de carácter significativo que afecten el activo, tales como bienes en garantía, señalados en embargos, litigios, títulos de inversiones entregados en garantías, baja significativa del valor de inversiones financieras, etc.
- Desmantelamiento de Activos, procedimientos, implicaciones, efectos contables.
- Administración de activos; planeación con el objetivo de que el ente los utilice de manera más efectiva.

Adicionalmente, se deben incluir las explicaciones de las principales variaciones en el activo, en cuadros comparativos como sigue:

- Inversiones en valores.
- Patrimonio de Organismos descentralizados de Control Presupuestario Indirecto.
- Inversiones en empresas de participación Agostoritaria
- Inversiones en empresas de participación minoritaria.
- Patrimonio de organismos descentralizados de control presupuestario directo, según corresponda.

#### 9. Fideicomisos, Mandatos y Análogos

Se deberá informar:

- Por rama administrativa que los reporta.
- Enlistar los de Agosto monto de disponibilidad, relacionando aquéllos que conforman el 80% de las disponibilidades.

#### 10. Reporte de la Recaudación

- Análisis del comportamiento de la recaudación correspondiente al ente público o cualquier tipo de ingreso, de forma separada los ingresos locales de los federales.
- Proyección de la recaudación e ingresos en el mediano plazo.

#### 11. Información sobre la Deuda y el Reporte Analítico de la Deuda

Se informará lo siguiente:

- Utilizar al menos los siguientes indicadores: deuda respecto al PIB y deuda respecto a la recaudación tomando, como mínimo, un período igual o menor a 5 años.
- Información de manera agrupada por tipo de valor gubernamental o instrumento financiero en la que se considere intereses, comisiones, tasa, perfil de vencimiento y otros gastos de la deuda.

#### 12. Calificaciones otorgadas



**h) Notas a los Estados Financieros**

Informar, tanto del ente público como cualquier transacción realizada, que haya sido sujeta a una calificación crediticia.

**13. Proceso de Mejora**

Se informará de:

- a) Principales Políticas de control interno
- b) Medidas de desempeño financiero, metas y alcance.

**14. Información por Segmentos**

Cuando se considere necesario se podrá revelar la información financiera de manera segmentada debido a la diversidad de las actividades y operaciones que se realizan los entes públicos, ya que la misma proporciona información acerca de las diferentes actividades operativas en las cuales participa, de los productos o servicios que maneja, de las diferentes áreas geográficas, de los grupos homogéneos con el objetivo de entender el desempeño del ente, evaluar mejor los riesgos y beneficios del mismo; y entenderlo como un todo y sus partes integrantes. Consecuentemente, esta información contribuye al análisis más preciso de la situación financiera, grados y fuentes de riesgo y crecimiento potencial de negocio.

**15. Eventos Posteriores al Cierre**

El ente público informará el efecto en sus estados financieros de aquellos hechos ocurridos en el periodo posterior al que informa, que proporcionan Agostor evidencia sobre eventos que le afectan económicamente y que no se conocían a la fecha de cierre.

**16. Partes Relacionadas**

Se debe establecer por escrito que no existen partes relacionadas que pudieran ejercer influencia significativa sobre la toma de decisiones financieras y operativas.

**17. Responsabilidad Sobre la Presentación Razonable de la Información Contable.**

La Información Contable deberá estar firmada en cada página de la misma e incluir al final la siguiente leyenda: "Bajo protesta de decir verdad declaramos que los Estados Financieros y sus notas, son razonablemente correctos y son responsabilidad del emisor". Lo anterior, no será aplicable para la información contable consolidada.

  
 LIC. LUIS DANIEL LAGUNES MARÍN  
 PRESIDENTE MUNICIPAL



  
 L.A.E. KARLA LULIANA MARTÍNEZ TORALES  
 TESORERA MUNICIPAL

  
 H. AYUNTAMIENTO CONSTITUCIONAL  
 SAN RAFAEL, VER.  
 2018-2021  
 TESORERÍA

  
 C. YARITZA MENDOZA HERNÁNDEZ  
 SINDICA UNICA



COMISIÓN DE HACIENDA

  
 LIC. OSCAR ALBERTO DELGADO MÉNDEZ  
 REGIDOR DE HACIENDA Y PATRIMONIO MUNICIPAL

  
 H. AYUNTAMIENTO CONSTITUCIONAL  
 SAN RAFAEL, VER.  
 2018-2021  
 CONTRALORÍA