



SIGMAVER

MUNICIPIO DE SAN RAFAEL  
Estado de Situación Financiera  
Al 31 de Diciembre de 2018 y al 30 de Abril de 2019



Concepto	2019	31 de Diciembre de 2018	Concepto	2019	31 de Diciembre de 2018
<b>ACTIVO</b>			<b>PASIVO</b>		
<b>ACTIVO CIRCULANTE</b>			<b>PASIVO CIRCULANTE</b>		
Efectivo y Equivalentes	\$21,825,247.15	\$0.00	Cuentas por Pagar a Corto Plazo	\$13,466,731.16	\$0.00
Derechos a Recibir Efectivo o Equivalentes	\$2,953,312.57	\$0.00	Documentos por Pagar a Corto Plazo	\$0.00	\$0.00
Derechos a Recibir Bienes o Servicios	\$0.01	\$0.00	Porción a Corto Plazo de la Deuda Pública a Largo Plazo	\$0.00	\$0.00
Inventarios	\$0.00	\$0.00	Títulos y Valores a Corto Plazo	\$0.00	\$0.00
Almacenes	\$0.00	\$0.00	Pasivos Diferidos a Corto Plazo	\$0.00	\$0.00
Estimación por Pérdida o Deterioro de Bienes	\$0.00	\$0.00	Fondos y Bienes de Terceros en Garantía y/o	\$0.00	\$0.00
Otros Activos Circulantes	\$75,306.25	\$0.00	Provisiones a Corto Plazo	\$0.00	\$0.00
<b>TOTAL DE ACTIVOS CIRCULANTES</b>	<b>\$24,853,865.98</b>	<b>\$0.00</b>	Otros Pasivos a Corto Plazo	\$0.00	\$0.00
<b>ACTIVO NO CIRCULANTE</b>			<b>TOTAL DE PASIVOS CIRCULANTES</b>	<b>\$13,466,731.16</b>	<b>\$0.00</b>
Inversiones Financieras a Largo Plazo	\$2,594,990.02	\$0.00	<b>PASIVO NO CIRCULANTE</b>		
Derechos a Recibir Efectivo o Equivalentes	\$0.00	\$0.00	Cuentas por Pagar a Largo Plazo	\$0.00	\$0.00
Bienes Inmuebles, Infraestructura y Construcciones en Proceso	\$34,611,488.41	\$0.00	Documentos por Pagar a Largo Plazo	\$0.00	\$0.00
Bienes Muebles, Intangibles	\$11,830,519.21	\$0.00	Deuda Pública a Largo Plazo	\$6,312,097.39	\$0.00
Activos Intangibles	\$0.00	\$0.00	Pasivos Diferidos a Largo Plazo	\$0.00	\$0.00
Depreciación, Deterioro y Amortización Acumulada de Bienes	-\$11,684,097.42	\$0.00	Fondos y Bienes de Terceros en Garantía y/o Administración a Largo Plazo	\$0.00	\$0.00
Activos Diferidos	\$0.00	\$0.00	Provisiones a Largo Plazo	\$0.00	\$0.00
Estimación por Pérdida o Deterioro de Activos no Circulantes	\$0.00	\$0.00	<b>TOTAL DE PASIVOS NO CIRCULANTES</b>	<b>\$6,312,097.39</b>	<b>\$0.00</b>
Otros Activos no Circulantes	\$0.00	\$0.00	<b>TOTAL DEL PASIVO</b>	<b>\$19,778,828.55</b>	<b>\$0.00</b>
<b>TOTAL DE ACTIVOS NO CIRCULANTES</b>	<b>\$37,352,900.22</b>	<b>\$0.00</b>	<b>HACIENDA PÚBLICA/ PATRIMONIO</b>		
<b>SAR: TOTAL DEL ACTIVO</b>	<b>\$62,206,766.20</b>	<b>\$0.00</b>	<b>HACIENDA PÚBLICA/PATRIMONIO CONTRIBUIDO</b>		



H. AYUNTAMIENTO CONSTITUCIONAL  
SAN RAFAEL, VER.  
2018-2021

CONTROLADORIA



MUNICIPIO DE SAN RAFAEL  
Estado de Situación Financiera  
Al 31 de Diciembre de 2018 y al 30 de Abril de 2019



Aportaciones	\$0.00	\$0.00
Donaciones de Capital	\$0.00	\$0.00
Actualización de la Hacienda Pública/Patrimonio	\$0.00	\$0.00
<b>HACIENDA PÚBLICA /PATRIMONIO GENERADO</b>		
Resultados del Ejercicio (Ahorro/Desahorro)	\$19,585,279.94	\$0.00
Resultados de Ejercicios Anteriores	\$658,055.11	\$0.00
Revalúos	\$0.00	\$0.00
Reservas	\$0.00	\$0.00
Rectificaciones de Resultados de Ejercicios Anteriores	\$20,377,013.86	\$0.00
<b>EXCESO O INSUFICIENCIA EN LA ACTUALIZACIÓN</b>		
Resultado por Posición Monetaria	\$0.00	\$0.00
Resultado por Tenencia de Activos no Monetarios	\$0.00	\$0.00
<b>TOTAL HACIENDA PÚBLICA/PATRIMONIO</b>	<b>\$40,620,348.91</b>	<b>\$0.00</b>
<b>TOTAL DEL PASIVO Y HACIENDA PÚBLICA/PATRIMONIO</b>	<b>\$60,399,177.46</b>	<b>\$0.00</b>

Bajo protesta de decir verdad declaramos que los Estados Financieros y sus Notas son razonablemente correctos y responsabilidad del emisor



LIC. LUIS DANIEL LAGUNES MARÍN  
PRESIDENTE MUNICIPAL

C. YARITZA MENDOZA HERNÁNDEZ  
SINDICA

LIC. OSCAR ALBERTO DELGADO MENDEZ  
REGIDOR

*[Handwritten signature]*

L.A.E. KARLA LILIANA MARTÍNEZ TORALES  
TESORERA



H. AYUNTAMIENTO  
CONSTITUCIONAL  
SAN RAFAEL, VER.  
2018-2021  
TESORERIA

Concepto	2019	2018
<b>INGRESOS Y OTROS BENEFICIOS</b>		
<b>INGRESOS DE GESTIÓN</b>	\$4,202,902.53	\$0.00
Impuestos	\$2,634,343.54	\$0.00
Cuotas y Aportaciones de Seguridad Social	\$0.00	\$0.00
Contribuciones por Mejoras	\$0.00	\$0.00
Derechos	\$1,340,057.98	\$0.00
Productos	\$63,233.04	\$0.00
Aprovechamientos	\$165,267.97	\$0.00
Ingresos por Venta de Bienes, Prestación de Servicios y Otros Ingresos	\$0.00	\$0.00
Ingresos no Comprendidos en las Fracciones de la Ley de Ingresos Causados en Ejercicios Fiscales Anteriores Pendientes de Liquidación o Pago	\$0.00	\$0.00
<b>PARTICIPACIONES, APORTACIONES, CONVENIOS, INCENTIVOS DERIVADOS DE LA COLABORACION FISCAL, FONDOS DISTINTOS DE APORTACIONES, TRANSFERENCIAS, ASIGNACIONES, SUBSIDIOS Y SUBVENCIONES, PENSIONES Y PARTICIPACIONES, Aportaciones, Convenios, Incentivos Derivados de la Colaboración Fiscal y Fondos Distintos de Aportaciones</b>	\$36,685,446.72	\$0.00
Transferencias, Asignaciones, Subsidios y Subvenciones, y Pensiones y Jubilaciones	\$36,685,446.72	\$0.00
	\$0.00	\$0.00
<b>OTROS INGRESOS Y BENEFICIOS</b>	\$0.00	\$0.00
Ingresos Financieros	\$0.00	\$0.00
Incremento por Variación de Inventarios	\$0.00	\$0.00
Disminución del Exceso de Estimaciones por Pérdida o Deterioro u Obsolescencia	\$0.00	\$0.00
Disminución del Exceso de Provisiones	\$0.00	\$0.00
Otros Ingresos y Beneficios	\$0.00	\$0.00
<b>Total de Ingresos y Otros Beneficios</b>	\$40,888,349.25	\$0.00
<b>GASTOS Y OTRAS PÉRDIDAS</b>		
<b>GASTOS DE FUNCIONAMIENTO</b>	\$18,772,936.98	\$0.00
Servicios Personales	\$9,145,942.83	\$0.00
Materiales y Suministros	\$3,017,432.02	\$0.00



H. AYUNTAMIENTO  
CONSTITUCIONAL  
SAN RAFAEL VER.  
2018-2021  
SINDICATURA

H. AYUNTAMIENTO  
CONSTITUCIONAL  
SAN RAFAEL VER.  
2018-2021  
SINDICATURA



MUNICIPIO DE SAN RAFAEL

Estado de Actividades

Del 1 de enero al 30 de abril de 2019



Servicios Generales	\$6,609,562.13	\$0.00
<b>TRANSFERENCIAS, ASIGNACIONES, SUBSIDIOS Y OTRAS AYUDAS</b>	<b>\$2,530,132.33</b>	<b>\$0.00</b>
Transferencias Internas y Asignaciones al Sector Público	\$0.00	\$0.00
Transferencias al Resto del Sector Público	\$259,176.00	\$0.00
Subsidios y Subvenciones	\$0.00	\$0.00
Ayudas Sociales	\$2,270,956.33	\$0.00
Pensiones y Jubilaciones	\$0.00	\$0.00
Transferencias a Fideicomisos, Mandatos y Contratos Análogos	\$0.00	\$0.00
Transferencias a la Seguridad Social	\$0.00	\$0.00
Donativos	\$0.00	\$0.00
Transferencias al Exterior	\$0.00	\$0.00
<b>PARTICIPACIONES Y APORTACIONES</b>	<b>\$0.00</b>	<b>\$0.00</b>
Participaciones	\$0.00	\$0.00
Aportaciones	\$0.00	\$0.00
Convenios	\$0.00	\$0.00
<b>INTERESES, COMISIONES Y OTROS GASTOS DE LA DEUDA PÚBLICA</b>	<b>\$0.00</b>	<b>\$0.00</b>
Intereses de la Deuda Pública	\$0.00	\$0.00
Comisiones de la Deuda Pública	\$0.00	\$0.00
Gastos de la Deuda Pública	\$0.00	\$0.00
Costo por Coberturas	\$0.00	\$0.00
Apoyos Financieros	\$0.00	\$0.00
<b>OTROS GASTOS Y PÉRDIDAS EXTRAORDINARIAS</b>	<b>\$0.00</b>	<b>\$0.00</b>
Estimaciones, Depreciaciones, Deterioros, Obsolescencia y Amortizaciones	\$0.00	\$0.00
Provisiones	\$0.00	\$0.00
Disminución de Inventarios	\$0.00	\$0.00



H. AYUNTAMIENTO CONSTITUCIONAL SAN RAFAEL VER 2018-2021

H. AYUNTAMIENTO CONSTITUCIONAL SAN RAFAEL VER 2018-2021

TESORERIA

SINDICATURA

SECRETARÍA DE ADMINISTRACIÓN MUNICIPAL

CENTRALIZACIÓN



MUNICIPIO DE SAN RAFAEL

Estado de Actividades

Del 1 de enero al 30 de abril de 2019



Aumento por Insuficiencia de Estimaciones por Pérdida o Deterioro u Obsolescencia	\$0.00	\$0.00
Aumento por Insuficiencia de Provisiones	\$0.00	\$0.00
Otros Gastos	\$0.00	\$0.00
<b>INVERSIÓN PÚBLICA</b>	<b>\$0.00</b>	<b>\$0.00</b>
Inversión Pública no Capitalizable	\$0.00	\$0.00
<b>Total de Gastos y Otras Pérdidas</b>	<b>\$21,303,069.31</b>	<b>\$0.00</b>
<b>Resultados del Ejercicio (Ahorro/Desahorro)</b>	<b>\$19,585,279.94</b>	<b>\$0.00</b>

Bajo protesta de decir verdad declaramos que los Estados Financieros y sus Notas son razonablemente correctos y responsabilidad del emisor



*[Signature]*

LIC. LUIS DANIEL LAGUNES MARÍN  
PRESIDENTE MUNICIPAL



H. AYUNTAMIENTO  
CONSTITUCIONAL  
SAN RAFAEL, VER.  
2018-2021

C. YARITZA MENDOZA HERNÁNDEZ  
SINDICATURA



H. AYUNTAMIENTO CONSTITUCIONAL  
SAN RAFAEL, VER.  
2018-2021

CONCEJALÍA

*[Signature]*

LIC. OSCAR ALBERTO DELGADO MENDEZ  
REGIDOR



H. AYUNTAMIENTO  
CONSTITUCIONAL  
SAN RAFAEL, VER.  
2018-2021  
TESORERÍA

L.A.E. KARLA LILIANA MARTÍNEZ TORALES  
TESORERA

Concepto	2019	2018	Concepto	2019	2018
<b>Flujos de Efectivo de las Actividades de Operación</b>			<b>Flujos de Efectivo de las Actividades de Inversión</b>		
Origen	\$40,888,349.25		Origen	\$7,731,971.93	
Impuestos	\$2,634,343.54		Bienes Inmuebles, Infraestructura y Construcciones en Proceso	\$0.00	\$0.00
Cuotas y Aportaciones de Seguridad Social	\$0.00		Bienes Muebles	\$0.00	\$0.00
Contribuciones por Mejoras	\$0.00		Otros Orígenes de Inversión	\$7,731,971.93	
Derechos	\$1,340,057.98		<b>Aplicación</b>	<b>\$1,579,797.37</b>	
Productos	\$63,233.04		Bienes inmuebles, infraestructura y Construcciones en Proceso	\$567,000.00	
Aprovechamientos	\$165,267.97		Bienes Muebles	\$151,173.65	
Ingresos por Venta de Bienes, Prestación de Servicios y Otros Ingresos	\$0.00		Otras Aplicaciones de Inversión	\$861,623.72	
Ingresos no Comprendidos en las Fracciones de la Ley de Ingresos Causados en Ejercicios Fiscales Anteriores Pendientes de Liquidación o Pago	\$0.00		<b>Flujos Netos de Efectivo por Actividades de Inversión</b>	<b>\$6,152,174.56</b>	
Participaciones, Aportaciones, Convenios, Incentivos Derivados de la Colaboración Fiscal y Fondos Distintos de Aportaciones	\$36,685,446.72		<b>Flujo de Efectivo de las Actividades de Financiamiento</b>		
Transferencias, Asignaciones, Subsidios y Subvenciones, y Pensiones y Jubilaciones	\$0.00		Origen	\$0.00	
Ingresos Financieros	\$0.00		Endeudamiento Neto	\$0.00	
Incremento por Variación de Inventarios	\$0.00		Interno	\$0.00	
Disminución del Exceso de Estimaciones por Pérdida o Deterioro u Obsolescencia	\$0.00		Externo	\$0.00	
Disminución del Exceso de Provisiones	\$0.00		Otros Orígenes de Financiamiento	\$0.00	
Otros Ingresos y Beneficios Varios	\$0.00		<b>Aplicación</b>	<b>\$5,443,880.49</b>	
<b>Aplicación</b>	<b>\$21,303,069.31</b>		Servicios de la Deuda	\$0.00	
Servicios Personales	\$9,145,942.83		Interno	\$0.00	
Materiales y Suministros	\$3,017,432.02		Externo	\$0.00	
Servicios Generales	\$6,609,562.13		Otras Aplicaciones de Financiamiento	\$5,443,880.49	
Transferencias Internas y Asignaciones al Sector Público	\$0.00		<b>Flujos Netos de Efectivo por Actividades de Financiamiento</b>	<b>-\$5,443,880.49</b>	
Transferencias al Resto del Sector Público	\$259,176.00		Incremento/Disminución Neta en el	\$20,293,574.0	
Subsidios y Subvenciones	\$0.00				
Ayudas Sociales	\$2,270,956.33				
Pensiones y Jubilaciones	\$0.00				
Transferencias a Fideicomisos, Mandatos y Contratos Análogos	\$0.00				
Transferencias a la Seguridad Social	\$0.00				
Donativos	\$0.00				
Transferencias al Exterior	\$0.00				
Participaciones	\$0.00				



MUNICIPIO DE SAN RAFAEL  
Estado de Flujos de Efectivo  
Del 1 de enero al 30 de abril de 2019



	Efectivo y Equivalentes al Efectivo	1
Aportaciones	\$0.00	
Convenios	\$0.00	
Intereses de la Deuda Pública	\$0.00	Efectivo y Equivalentes al Ejercicio al inicio \$1,531,673.14 del Ejercicio
Comisiones de la Deuda Pública	\$0.00	
Gastos de la Deuda Pública	\$0.00	
Costo por Coberturas	\$0.00	Efectivo y Equivalentes al Ejercicio al final \$21,825,247.1 del Ejercicio 5
Apoyos Financieros	\$0.00	
Estimaciones, Depreciaciones, Deterioros, Obsolescencia y Amortizaciones	\$0.00	
Provisiones	\$0.00	
Disminución de Inventarios	\$0.00	
Aumento por Insuficiencia de Estimaciones por Pérdida o Deterioro u	\$0.00	
Aumento por Insuficiencia de Provisiones	\$0.00	
Otros Gastos	\$0.00	
Inversión Pública no Capitalizable	\$0.00	
<b>Flujos Netos de Efectivo por Actividades de Operación</b>	<b>\$19,585,279.94</b>	

Bajo protesta de decir verdad declaramos que los Estados Financieros y sus Notas son razonablemente correctos y responsabilidad del emisor



LIC. LUIS DANIEL LAGUNES  
MARÍN

*[Signature]*



C. YARITZA MENDOZA HERNÁNDEZ  
HERNÁNDEZ  
2018-2021  
SINDICATURA

*[Signature]*

LIC. OSCAR ALBERTO DELGADO  
MENDEZ

L.A.E. KARLA LILIANA  
MARTÍNEZ TORALES



H. AYUNTAMIENTO  
CONSTITUCIONAL  
SAN RAFAEL, VER.  
2018-2021  
TESORERÍA



H. AYUNTAMIENTO CONSTITUCIONAL  
SAN RAFAEL, VER.  
2018-2021  
CONTABILIDAD



Concepto	Hacienda Pública/Patrimonio Contribuido	Hacienda Pública/Patrimonio Generado de Ejercicios Anteriores	Hacienda Pública/Patrimonio Generado del Ejercicio	Exceso o Insuficiencia en la Actualización de la Hacienda Pública / Patrimonio	
					TOTAL
<b>Hacienda Pública/Patrimonio Contribuido Neto 2018</b>					
Aportaciones	\$0.00				\$0.00
Donaciones de Capital	\$0.00				\$0.00
Actualización de la Hacienda Pública/Patrimonio	\$0.00				\$0.00
<b>Hacienda Pública/Patrimonio Generado Neto 2018</b>					
Resultados del Ejercicio (Ahorro/Desahorro)	\$0.00	\$0.00	\$0.00	\$0.00	\$0.00
Resultados de Ejercicios Anteriores		\$0.00	\$0.00	\$0.00	\$0.00
Revalúos		\$0.00	\$0.00	\$0.00	\$0.00
Reservas		\$0.00	\$0.00	\$0.00	\$0.00
Rectificaciones de Resultados de Ejercicios Anteriores		\$0.00	\$0.00	\$0.00	\$0.00
<b>Exceso o Insuficiencia en la Actualización de la Hacienda</b>					
Resultado por Posición Monetaria				\$0.00	\$0.00
Resultado por Tenencia de Activos no Monetarios				\$0.00	\$0.00
<b>Hacienda Pública/Patrimonio Neto Final del Ejercicio 2018</b>					
	\$0.00	\$0.00	\$0.00	\$0.00	\$0.00
<b>Cambios en la Hacienda Pública/Patrimonio Contribuido Neto 2019</b>					
Aportaciones	\$0.00				\$0.00
Donaciones de Capital	\$0.00				\$0.00
Actualización de la Hacienda Pública/Patrimonio	\$0.00				\$0.00
<b>Variaciones de la Hacienda Pública/Patrimonio Generado Neto 2019</b>					
Resultados del Ejercicio (Ahorro/Desahorro)		\$658,055.11	\$39,962,293.80	\$40,620,348.91	\$40,620,348.91
Resultados de Ejercicios Anteriores		\$658,055.11	\$0.00	\$19,585,279.94	\$19,585,279.94
Revalúos			\$0.00	\$658,055.11	\$658,055.11
Reservas			\$0.00	\$0.00	\$0.00
Rectificaciones de Resultados de Ejercicios Anteriores			\$0.00	\$0.00	\$0.00
<b>Cambios en el Exceso o Insuficiencia en la Actualización de la Hacienda</b>					
Resultado por Posición Monetaria				\$0.00	\$0.00
Resultado por Tenencia de Activos no Monetarios				\$0.00	\$0.00
<b>Saldo Neto en la Hacienda Pública/Patrimonio 2019</b>					
	\$0.00	\$658,055.11	\$39,962,293.80	\$0.00	\$40,620,348.91

Bajo protesta de decir verdad declaramos que los Estados Financieros y sus Notas son razonablemente correctos y responsabilidad del emisor



AYUNTAMIENTO  
CONSTITUCIONAL  
SAN RAFAEL, VER.  
2018-2021  
SINDICATURA



H. AYUNTAMIENTO  
CONSTITUCIONAL  
SAN RAFAEL, VER.  
2018-2021  
TESORERIA

C. YARITZA MENDOZA  
HERNÁNDEZ  
SINDICA

LIC. OSCAR ALBERTO DELGADO MENDEZ  
REGIDOR

L.A.E. KARLA LILIANA MARTÍNEZ  
TORALES  
TESORERA

H. AYUNTAMIENTO  
CONSTITUCIONAL  
SAN RAFAEL, VER.  
2018-2021  
TESORERIA





MUNICIPIO DE SAN RAFAEL  
Estado de Cambios en la Situación Financiera  
Del 1 de enero al 30 de abril de 2019



Concepto	Origen	Aplicación	Concepto	Origen	Aplicación
<b>ACTIVO</b>	\$7,731,971.93	\$21,873,371.38	<b>PASIVO</b>	\$0.00	\$5,443,880.49
<b>Activo Circulante</b>	\$7,731,971.93	\$20,293,574.01	<b>PASIVO CIRCULANTE</b>	\$0.00	\$5,443,880.49
Efectivo y Equivalentes	\$0.00	\$20,293,574.01	Cuentas por Pagar a Corto Plazo	\$0.00	\$5,443,880.49
Derechos a Recibir Efectivo o Equivalentes	\$7,731,971.93	\$0.00	Documentos por Pagar a Corto Plazo	\$0.00	\$0.00
Derechos a Recibir Bienes o Servicios	\$0.00	\$0.00	Porción a Corto Plazo de la Deuda Pública a Largo Plazo	\$0.00	\$0.00
Inventarios	\$0.00	\$0.00	Títulos y Valores a Corto Plazo	\$0.00	\$0.00
Almacenes	\$0.00	\$0.00	Pasivos Diferidos a Corto Plazo	\$0.00	\$0.00
Estimación por Pérdida o Deterioro de Activos Circulantes	\$0.00	\$0.00	Fondos y Bienes de Terceros en Garantía y/o Administración a Corto	\$0.00	\$0.00
Otros Activos Circulantes	\$0.00	\$0.00	Provisiones a Corto Plazo	\$0.00	\$0.00
<b>Activo No Circulante</b>	\$0.00	\$1,579,797.37	Otros Pasivos a Corto Plazo	\$0.00	\$0.00
Inversiones Financieras a Largo Plazo	\$0.00	\$861,623.72	<b>PASIVO NO CIRCULANTE</b>	\$0.00	\$0.00
Derechos a Recibir Efectivo o Equivalentes a Largo Plazo	\$0.00	\$0.00	Cuentas por Pagar a Largo Plazo	\$0.00	\$0.00
Bienes Inmuebles, Infraestructura y Construcciones en	\$0.00	\$567,000.00	Documentos por Pagar a Largo Plazo	\$0.00	\$0.00
Bienes Muebles	\$0.00	\$151,173.65	Deuda Pública a Largo Plazo	\$0.00	\$0.00
Activos Intangibles	\$0.00	\$0.00	Pasivos Diferidos a Largo Plazo	\$0.00	\$0.00
Depreciación, Deterioro y Amortización Acumulada de	\$0.00	\$0.00	Fondos y Bienes de Terceros en Garantía y/o Administración a Largo	\$0.00	\$0.00
Activos Diferidos	\$0.00	\$0.00	Provisiones a Largo Plazo	\$0.00	\$0.00
Estimación por Pérdida o Deterioro de Activos no Circulantes	\$0.00	\$0.00	<b>HACIENDA PÚBLICA/PATRIMONIO</b>	\$19,585,279.94	\$0.00
Otros Activos no Circulantes	\$0.00	\$0.00	<b>HACIENDA PÚBLICA/PATRIMONIO CONTRIBUIDO</b>	\$0.00	\$0.00
			Aportaciones	\$0.00	\$0.00
			Donaciones de Capital	\$0.00	\$0.00
			Actualización de la Hacienda Pública/Patrimonio	\$0.00	\$0.00
			<b>HACIENDA PÚBLICA/PATRIMONIO GENERADO</b>	\$19,585,279.94	\$0.00
			Resultados del Ejercicio (Ahorro/Desahorro)	\$19,585,279.94	\$0.00
			Resultados de Ejercicios Anteriores	\$0.00	\$0.00
			Revalúos	\$0.00	\$0.00
			Reservas	\$0.00	\$0.00
			Rectificaciones de Resultados de Ejercicios Anteriores	\$0.00	\$0.00
			<b>EXCESO O INSUFICIENCIA EN LA ACTUALIZACIÓN DE LA HACIENDA</b>	\$0.00	\$0.00
			Resultado por Posición Monetaria	\$0.00	\$0.00
			Resultado por Tenencia de Activos no Monetarios	\$0.00	\$0.00

Bajo protesta de decir verdad declaramos que los Estados Financieros y sus Notas son razonablemente correctos y responsabilidad del emisor



LIC. LUIS DANIEL LAGUNES MARÍN  
PRESIDENTE MUNICIPAL

C. YARITZA MENDOZA HERNÁNDEZ  
SINDICA

L.A.E. KARLA LIZIANA MARTÍNEZ TORALES  
TESORERA

LIC. OSCAR ALBERTO DELGADO MENDEZ  
REGIDOR

H. AYUNTAMIENTO  
CONSTITUCIONAL  
SAN RAFAEL, VER.  
2018-2021  
TESORERIA

Congreso del Estado de Veracruz de Ignacio de la Llave  
 LXV Legislatura 2018 - 2021  
 Secretaría de Fiscalización



H. Ayuntamiento del Municipio de San Rafael, Veracruz  
 INFORMES SOBRE PASIVOS CONTINGENTES  
 AL 30 DE ABRIL DE 2019

Concepto	MONTO
Expediente Laboral No. 793/2011-I	\$ 54,328.78
Expediente Laboral No. 794/2011-II	\$ 2,205.00
Expediente Laboral No. 572/2011-IV	\$ 5,260,265.95
<b>TOTAL LAUDOS LABORALES EJERCICIOS ANTERIORES</b>	<b>\$ 5,316,799.73</b>

NOTA: ESTOS LAUDOS CORRESPONDEN A TRABAJADORES QUE PRESTARON SUS SERVICIOS EN EJERCICIOS ANTERIORES A ESTA ADMINISTRACIÓN.

LIC. LUIS DANIEL LAGUNES MARÍN  
 PRESIDENTE MUNICIPAL



AYUNTAMIENTO  
 CONSTITUCIONAL  
 SAN RAFAEL, VER.

C. YARITZA MENDOZA HERNÁNDEZ  
 SINDICA UNICA

2018-2021

SINDICATURA

L.A.E. KARLA LILIANA MARTÍNEZ TORALES  
 TESORERA MUNICIPAL

H. AYUNTAMIENTO  
 CONSTITUCIONAL  
 SAN RAFAEL, VER.  
 2018-2021  
 TESORERÍA



COMISIÓN DE HACIENDA



H. AYUNTAMIENTO CONSTITUCIONAL  
 SAN RAFAEL, VER.

2018-2021

CONTRALORÍA

LIC. OSCAR ALBERTO DELGADO MÉNDEZ  
 REGIDOR UNICO





MUNICIPIO DE SAN RAFAEL  
Estado Analítico del Activo  
Del 1 de Enero al 30 de Abril del 2019



Concepto	Saldo Inicial 1	Cargos del Periodo 2	Abonos del Periodo 3	Saldo Final 4=(1+2-3)	Variación del Periodo (4-1)
<b>ACTIVO</b>					
<b>ACTIVO CIRCULANTE</b>	<b>\$12,292,263.90</b>	<b>\$111,274,011.37</b>	<b>\$98,712,409.29</b>	<b>\$24,853,865.98</b>	<b>\$12,561,602.08</b>
Efectivo y Equivalentes	\$1,531,673.14	\$67,003,136.80	\$46,709,562.79	\$21,825,247.15	\$20,293,574.01
Derechos a Recibir Efectivo o Equivalentes	\$10,685,284.50	\$44,270,874.57	\$52,002,846.50	\$2,953,312.57	-\$7,731,971.93
Derechos a Recibir Bienes o Servicios	\$0.01	\$0.00	\$0.00	\$0.01	\$0.00
Inventarios	\$0.00	\$0.00	\$0.00	\$0.00	\$0.00
Almacenes	\$0.00	\$0.00	\$0.00	\$0.00	\$0.00
Estimación por Pérdida o Deterioro de Activos Circulantes	\$0.00	\$0.00	\$0.00	\$0.00	\$0.00
Otros Activos Circulantes	\$75,306.25	\$0.00	\$0.00	\$75,306.25	\$0.00
<b>ACTIVO NO CIRCULANTE</b>	<b>\$35,773,102.85</b>	<b>\$1,579,797.37</b>	<b>\$0.00</b>	<b>\$37,352,900.22</b>	<b>\$1,579,797.37</b>
Inversiones Financieras a Largo Plazo	\$1,733,366.30	\$861,623.72	\$0.00	\$2,594,990.02	\$861,623.72
Derechos a Recibir Efectivo o Equivalentes a Largo Plazo	\$0.00	\$0.00	\$0.00	\$0.00	\$0.00
Bienes Inmuebles, Infraestructura y Construcciones en	\$34,044,488.41	\$567,000.00	\$0.00	\$34,611,488.41	\$567,000.00
Bienes Muebles	\$11,679,345.56	\$151,173.65	\$0.00	\$11,830,519.21	\$151,173.65
Activos Intangibles	\$0.00	\$0.00	\$0.00	\$0.00	\$0.00
Depreciación, Deterioro y Amortización Acumulada de Bienes	-\$11,684,097.42	\$0.00	\$0.00	-\$11,684,097.42	\$0.00
Activos Diferidos	\$0.00	\$0.00	\$0.00	\$0.00	\$0.00
Estimación por Pérdida o Deterioro de Activos no Circulantes	\$0.00	\$0.00	\$0.00	\$0.00	\$0.00
Otros Activos no Circulantes	\$0.00	\$0.00	\$0.00	\$0.00	\$0.00
<b>TOTAL DEL ACTIVO</b>	<b>\$48,065,366.75</b>	<b>\$112,853,808.74</b>	<b>\$98,712,409.29</b>	<b>\$62,206,766.20</b>	<b>\$14,141,399.45</b>

Bajo protesta de decir verdad declaramos que los Estados Financieros y sus Notas son razonablemente correctos y responsabilidad del emisor



C. YARITZA MÉNDOZA HERNÁNDEZ  
SINDICA SINDICATURA

LIC. LUIS DANIEL LAGUNES MARÍN  
PRESIDENTE MUNICIPAL

LIC. OSCAR ALBERTO DELGADO MENDEZ  
REGIDOR

LIC. KARLA LILIANA MARTÍNEZ TORALES  
TESORERA

H. AYUNTAMIENTO  
CONSTITUCIONAL  
SAN RAFAEL, VER.  
2018-2021  
TESORERIA



MUNICIPIO DE SAN RAFAEL  
Estado Analítico de Ingresos  
del 1 de enero al 30 de abril de 2019



Rubro de Ingresos	Ingreso					Diferencia (6 = 5 - 1)
	Estimado	Ampliaciones y	Modificado	Devengado	Recaudado	
	(1)	(2)	(3 = 1 + 2)	(4)	(5)	
Impuestos	\$3,103,387.67	\$45,000.00	\$3,148,387.67	\$2,634,343.54	\$2,634,343.54	\$-469,044.13
Cuotas y aportaciones de seguridad social	-	-	-	-	-	-
Contribuciones de Mejoras	-	-	-	-	-	-
Derechos	\$2,306,499.05	\$-195,000.00	\$2,111,499.05	\$1,340,057.98	\$1,340,057.98	\$-966,441.07
Productos	\$82,815.78	\$50,576.05	\$133,391.83	\$63,233.04	\$63,233.04	\$-19,582.74
Aprovechamientos	\$162,728.95	\$100,000.00	\$262,728.95	\$165,267.97	\$165,267.97	\$2,539.02
Ingresos por Venta de Bienes, Prestación de	-	-	-	-	-	-
Participaciones, Aportaciones, Convenios,	\$105,172,004.42	\$11,045,299.64	\$116,217,304.06	\$36,685,446.72	\$36,685,446.72	\$-68,486,557.70
Transferencias, Asignaciones, Subsidios y	-	-	-	-	-	-
Ingresos Derivados de financiamiento	-	-	-	-	-	-
<b>Total</b>	<b>\$110,827,435.87</b>	<b>\$11,045,875.69</b>	<b>\$121,873,311.56</b>	<b>\$40,888,349.25</b>	<b>\$40,888,349.25</b>	
				<b>Ingresos excedentes</b>		\$-69,939,086.62

Estado Analítico de Ingresos Por Fuente de	Ingreso					Diferencia (6 = 5 - 1)
	Estimado	Ampliaciones y	Modificado	Devengado	Recaudado	
	(1)	(2)	(3 = 1 + 2)	(4)	(5)	
Ingresos de Gobierno	\$110,827,435.87	\$11,045,875.69	\$121,873,311.56	\$40,888,349.25	\$40,888,349.25	\$-69,939,086.62
Impuestos	\$3,103,387.67	\$45,000.00	\$3,148,387.67	\$2,634,343.54	\$2,634,343.54	\$-469,044.13
Contribuciones por Mejoras	-	-	-	-	-	-
Derechos	\$2,306,499.05	\$-195,000.00	\$2,111,499.05	\$1,340,057.98	\$1,340,057.98	\$-966,441.07
Productos	\$82,815.78	\$50,576.05	\$133,391.83	\$63,233.04	\$63,233.04	\$-19,582.74
Aprovechamientos	\$162,728.95	\$100,000.00	\$262,728.95	\$165,267.97	\$165,267.97	\$2,539.02
Participaciones, Aportaciones, Convenios,	\$105,172,004.42	\$11,045,299.64	\$116,217,304.06	\$36,685,446.72	\$36,685,446.72	\$-68,486,557.70
Transferencias, Asignaciones, Subsidios y	-	-	-	-	-	-
Ingresos de Organismos y Empresas	-	-	-	-	-	-
Cuotas y aportaciones de seguridad social	-	-	-	-	-	-
Ingresos por Venta de Bienes, Prestación de	-	-	-	-	-	-
Transferencias, Asignaciones, Subsidios y Otras	-	-	-	-	-	-
Ingresos derivados de financiamiento	-	-	-	-	-	-
Títulos y valores de la deuda pública interna a	-	-	-	-	-	-
Préstamos de la deuda pública interna por pagar	-	-	-	-	-	-
Arrendamiento financiero por pagar a largo plazo	-	-	-	-	-	-
<b>Total</b>	<b>\$110,827,435.87</b>	<b>\$11,045,875.69</b>	<b>\$121,873,311.56</b>	<b>\$40,888,349.25</b>	<b>\$40,888,349.25</b>	
				<b>Ingresos excedentes</b>		\$-69,939,086.62



  
LIC. LUIS DANIEL LAGUNES MARÍN  
PRESIDENTE MUNICIPAL

  
C. YARITZA MENDOZA HERNÁNDEZ  
SINDICA



LIC. OSCAR ALBERTO DELGADO MENDEZ  
REGIDOR

  
L.A.E. KARLA LILIANA MARTÍNEZ TORALES  
TESORERA

  
H. AYUNTAMIENTO CONSTITUCIONAL  
SAN RAFAEL, VER.  
2018-2021  
CONSTITUCIONAL

  
H. AYUNTAMIENTO  
CONSTITUCIONAL  
SAN RAFAEL, VER.  
2018-2021  
TESORERIA



MUNICIPIO DE SAN RAFAEL  
Estado Analítico del Ejercicio del Presupuesto de Egresos  
Clasificación Administrativa



del 1 de enero al 30 de abril de 2019

Concepto	Egresos					
	Aprobado 1	Ampliaciones / 2	Modificado 3 = (1 + 2)	Devengado 4	Pagado 5	Subejercicio 6 = (3 - 4)
Presidencia Municipal	\$6,705,827.92	\$330,000.00	\$7,035,827.92	\$1,951,257.58	\$1,951,257.58	\$5,084,570.34
Sindicatura	\$1,054,008.75	\$143,870.00	\$1,197,878.75	\$394,575.63	\$394,575.63	\$803,303.12
Regiduría	\$845,666.50	\$140,000.00	\$985,666.50	\$280,336.20	\$280,336.20	\$705,330.30
Secretaría del ayuntamiento	\$1,615,684.51	\$432,622.89	\$2,048,307.40	\$730,394.78	\$730,394.78	\$1,317,912.62
Organo de Control Interno	\$569,718.50	\$10,999.00	\$580,717.50	\$167,827.76	\$167,827.76	\$412,889.74
Organos Auxiliares	\$147,414.25	-	\$147,414.25	\$29,336.72	\$29,336.72	\$118,077.53
Presidente Municipal	\$100,000.00	\$100,000.00	\$200,000.00	\$84,769.86	\$84,769.86	\$115,230.14
Desarrollo Económico	\$555,844.25	\$1,444.92	\$557,289.17	\$193,117.81	\$193,117.81	\$364,171.36
Desarrollo social	\$22,643,263.03	\$209,010.00	\$22,852,273.03	\$6,593,187.61	\$6,593,187.61	\$16,259,085.42
Dirección de Obras Públicas	\$44,606,853.42	\$1,023,870.59	\$45,630,724.01	\$2,133,797.01	\$2,133,797.01	\$43,496,927.00
Policía Municipal Preventiva	\$20,938,437.29	\$349,038.75	\$21,287,476.04	\$5,008,468.63	\$5,008,468.63	\$16,279,007.41
Tesorería	\$11,044,717.45	\$161,260.76	\$11,205,978.21	\$3,243,265.34	\$3,243,265.34	\$7,962,712.87
<b>Total del Gasto</b>	<b>\$110,827,435.87</b>	<b>\$2,902,116.91</b>	<b>\$113,729,552.78</b>	<b>\$20,810,334.93</b>	<b>\$20,810,334.93</b>	<b>\$92,919,217.85</b>



LIC. LUIS DANIEL LAGUNES MARÍN  
PRESIDENTE MUNICIPAL



H. AYUNTAMIENTO CONSTITUCIONAL  
SAN RAFAEL, VER.  
2018-2021  
CONTRALORIA

C. YARITZA MENDOZA HERNÁNDEZ  
SINDICA  
2018-2021  
SINDICATURA



H. AYUNTAMIENTO CONSTITUCIONAL  
SAN RAFAEL, VER.  
2018-2021  
TESORERIA

LIC. OSCAR ALBERTO DELGADO MENDEZ  
REGIDOR



L.A.E. KARLA LILIANA MARTÍNEZ TORALES  
TESORERA



MUNICIPIO DE SAN RAFAEL  
Estado Analítico del Ejercicio del Presupuesto de Egresos  
Clasificación Económica (por Tipo de Gasto)



del 1 de enero al 30 de abril de 2019

Concepto	Egresos					
	Aprobado 1	Ampliaciones / 2	Modificado 3 = (1 + 2)	Devengado 4	Pagado 5	Subejercicio 6 = (3 - 4)
Gasto Corriente	\$73,579,138.41	\$1,025,366.32	\$74,604,504.73	\$20,243,334.93	\$20,243,334.93	\$54,361,169.80
Gasto de Capital	\$36,507,844.45	\$1,876,750.59	\$38,384,595.04	\$567,000.00	\$567,000.00	\$37,817,595.04
Amortización de la deuda y disminución de pasivos	\$740,453.01	-	\$740,453.01	-	-	\$740,453.01
Pensiones y Jubilaciones	-	-	-	-	-	-
Participaciones	-	-	-	-	-	-
<b>Total del Gasto</b>	<b>\$110,827,435.87</b>	<b>\$2,902,116.91</b>	<b>\$113,729,552.78</b>	<b>\$20,810,334.93</b>	<b>\$20,810,334.93</b>	<b>\$92,919,217.85</b>



LIC. LUIS DANIEL LAGUNES MARIN  
PRESIDENTE MUNICIPAL

C. YARITZA MENDOZA HERNÁNDEZ  
SINDICA

LIC. OSCAR ALBERTO DELGADO MENDEZ  
REGIDOR

L.A.E. KARLA LILIANA MARTÍNEZ TORALES  
TESORERA



H. AYUNTAMIENTO  
CONSTITUCIONAL  
SAN RAFAEL, VER.  
2018-2021  
TESORERIA



H. AYUNTAMIENTO CONSTITUCIONAL  
SAN RAFAEL, VER.  
2018-2021  
CONTABILIDAD



MUNICIPIO DE SAN RAFAEL  
Estado Analítico del Ejercicio del Presupuesto de Egresos  
Clasificación por Objeto del Gasto (Capítulo y Concepto)



del 1 de enero al 30 de abril de 2019

Concepto	Egresos					
	1 Aprobado	2 Ampliaciones /	3 = (1 + 2) Modificado	4 Devengado	5 Pagado	6 = (3 - 4) Subejercicio
<b>Servicios personales</b>						
Remuneraciones al personal de carácter permanente.	\$30,187,146.29	-	\$30,187,146.29	\$9,152,974.80	\$9,152,974.80	\$21,034,171.49
Remuneraciones al personal de carácter transitorio	\$19,188,734.11	\$-100,000.00	\$19,088,734.11	\$6,742,765.92	\$6,742,765.92	\$12,345,968.19
Remuneraciones adicionales y especiales	\$7,264,256.85	-	\$7,264,256.85	\$2,016,241.06	\$2,016,241.06	\$5,248,015.79
Seguridad social	\$3,364,155.33	-	\$3,364,155.33	\$170,556.43	\$170,556.43	\$3,193,598.90
Otras prestaciones sociales y económicas	\$370,000.00	\$100,000.00	\$470,000.00	\$223,411.39	\$223,411.39	\$246,588.61
Previsiones	-	-	-	-	-	-
Pago de estímulos a servidores públicos	-	-	-	-	-	-
<b>Materiales y suministros</b>						
Materiales de administración, emisión de documentos y	\$11,006,353.20	\$671,538.75	\$11,677,891.95	\$3,024,432.02	\$3,024,432.02	\$8,653,459.93
Alimentos y utensilios	\$490,801.01	\$5,000.00	\$495,801.01	\$140,129.06	\$140,129.06	\$355,671.95
Materias primas y materiales de producción y	\$606,329.29	\$15,000.00	\$621,329.29	\$111,677.58	\$111,677.58	\$509,651.71
Materiales y artículos de construcción y de reparación	\$2,259,081.36	\$109,000.00	\$2,368,081.36	\$451,486.63	\$451,486.63	\$1,916,594.73
Productos químicos, farmacéuticos y de laboratorio	\$574,695.48	\$430,000.00	\$1,004,695.48	\$154,893.47	\$154,893.47	\$849,802.01
Combustibles, lubricantes y aditivos	\$6,420,000.00	\$-349,448.00	\$6,070,552.00	\$1,847,054.35	\$1,847,054.35	\$4,223,497.65
Vestuario, blancos, prendas de protección y artículos	\$42,600.56	\$39,010.00	\$81,610.56	\$42,114.38	\$42,114.38	\$39,496.18
Materiales y suministros para seguridad	-	\$84,486.75	\$84,486.75	\$84,448.00	\$84,448.00	\$38.75
Herramientas, refacciones y accesorios	\$612,845.50	\$338,490.00	\$951,335.50	\$192,628.55	\$192,628.55	\$758,706.95
<b>Servicios generales</b>						
Servicios básicos	\$21,086,292.28	\$176,828.57	\$21,263,120.85	\$5,384,622.13	\$5,384,622.13	\$15,878,498.72
Servicios de arrendamiento	\$4,903,668.24	\$20,000.00	\$4,923,668.24	\$2,305,307.59	\$2,305,307.59	\$2,618,360.65
Servicios profesionales, científicos, técnicos y otros servicios	\$2,634,709.80	-	\$2,634,709.80	\$827,171.71	\$827,171.71	\$1,807,538.09
Servicios financieros, bancarios y comerciales	\$1,421,707.81	\$250,000.00	\$1,671,707.81	\$236,522.14	\$236,522.14	\$1,435,185.67
Servicios de instalación, reparación, mantenimiento y	\$114,136.33	\$31,260.76	\$145,397.09	\$34,858.32	\$34,858.32	\$110,538.77
Servicios de comunicación social y publicidad	\$5,494,428.17	\$-249,555.08	\$5,244,873.09	\$834,752.39	\$834,752.39	\$4,410,120.70
Servicios de traslado y viáticos	\$105,693.49	\$250,122.89	\$355,816.38	\$168,961.53	\$168,961.53	\$186,854.85
Servicios oficiales	\$537,192.01	\$-70,000.00	\$467,192.01	\$140,488.35	\$140,488.35	\$326,703.66
Otros servicios generales	\$4,196,215.41	\$-60,000.00	\$4,136,215.41	\$813,253.68	\$813,253.68	\$3,322,961.73
<b>Transferencias, asignaciones, subsidios y otras ayudas</b>						
Transferencias internas y asignaciones al sector público	\$1,678,541.02	\$5,000.00	\$1,683,541.02	\$23,306.42	\$23,306.42	\$1,660,234.60
	\$5,984,304.35	\$166,000.00	\$6,150,304.35	\$2,530,132.33	\$2,530,132.33	\$3,620,172.02





MUNICIPIO DE SAN RAFAEL  
Estado Analítico del Ejercicio del Presupuesto de Egresos  
Clasificación por Objeto del Gasto (Capítulo y Concepto)



	del 1 de enero al 30 de abril de 2019				
	\$1,381,363.60	\$1,381,363.60	\$259,176.00	\$259,176.00	\$1,122,187.60
Transferencias al resto del sector público	\$1,381,363.60		\$259,176.00	\$259,176.00	\$1,122,187.60
Subsidios y subvenciones	-	-	-	-	-
Ayudas sociales	\$4,602,940.75	\$166,000.00	\$2,270,956.33	\$2,270,956.33	\$2,497,984.42
Pensiones y jubilaciones	-	-	-	-	-
Transferencias a fideicomisos, mandatos y otros análogos	-	-	-	-	-
Transferencias a la seguridad social	-	-	-	-	-
Donativos	-	-	-	-	-
Transferencias al exterior	-	-	-	-	-
<b>Bienes muebles, inmuebles e intangibles</b>					
Mobiliario y equipo de administración	\$5,315,042.29	\$10,999.00	\$151,173.65	\$151,173.65	\$5,174,867.64
Mobiliario y equipo educacional y recreativo	\$247,838.67	\$10,999.00	\$258,837.67	\$151,173.65	\$107,664.02
Equipo e instrumental médico y de laboratorio	\$16,878.32	-	\$16,878.32	-	\$16,878.32
Vehículos y equipo de transporte	\$4,993,966.42	-	\$4,993,966.42	-	\$4,993,966.42
Equipo de defensa y seguridad	-	-	-	-	-
Maquinaria, otros equipos y herramientas	\$56,358.88	-	\$56,358.88	-	\$56,358.88
Activos biológicos	-	-	-	-	-
Bienes inmuebles	-	-	-	-	-
Activos intangibles	-	-	-	-	-
<b>Inversión pública H. AYUNTAMIENTO</b>					
Obra pública en bienes de dominio público	\$36,507,844.45	\$1,876,750.59	\$38,384,595.04	\$567,000.00	\$37,817,595.04
Obra pública en bienes propios: AEL, VER.	\$36,507,844.45	\$1,876,750.59	\$38,384,595.04	\$567,000.00	\$37,817,595.04
Proyectos productivos y acciones de fomento	-	-	-	-	-
<b>Inversiones financieras y otras provisiones</b>					
Inversiones para el fomento de actividades productivas	-	-	-	-	-
Acciones y participaciones de capital	-	-	-	-	-
Compra de títulos y valores	-	-	-	-	-
Concesión de préstamos	-	-	-	-	-
Inversiones en fideicomisos, mandatos y otros análogos	-	-	-	-	-
Otras inversiones financieras	-	-	-	-	-
Provisiones para contingencias y otras erogaciones	-	-	-	-	-
<b>Participaciones y aportaciones</b>					
Participaciones	-	-	-	-	-

Participaciones H. AYUNTAMIENTO MUNICIPAL  
SAN RAFAEL, VER.  
21 de abril de 2019  
CONCELCALCÍA





MUNICIPIO DE SAN RAFAEL  
 Estado Analítico del Ejercicio del Presupuesto de Egresos  
 Clasificación por Objeto del Gasto (Capítulo y Concepto)



del 1 de enero al 30 de abril de 2019

Aportaciones	-	-	-	-	-	-	-	-	-
Convenios	-	-	-	-	-	-	-	-	-
<b>Deuda pública</b>									
Amortización de la deuda pública	\$740,453.01	-	-	-	\$740,453.01	-	-	-	\$740,453.01
Intereses de la deuda pública	\$405,000.00	-	-	-	\$405,000.00	-	-	-	\$405,000.00
Comisiones de la deuda pública	\$266,973.69	-	-	-	\$266,973.69	-	-	-	\$266,973.69
Gastos de la deuda pública	-	-	-	-	-	-	-	-	-
Costo por coberturas	\$68,479.32	-	-	-	\$68,479.32	-	-	-	\$68,479.32
Apoyos financieros	-	-	-	-	-	-	-	-	-
Adeudos de ejercicios fiscales anteriores (ADEFAS)	-	-	-	-	-	-	-	-	-
<b>Total del Gasto</b>	<b>\$110,827,435.87</b>	<b>\$2,902,116.91</b>	<b>\$113,729,552.78</b>	<b>\$20,810,334.93</b>	<b>\$20,810,334.93</b>	<b>\$92,919,217.85</b>			



*[Signature]*  
 LIC. LUIS DANIEL TAGUNES MARÍN  
 PRESIDENTE MUNICIPAL

C. YARITZA MENDOZA HERNÁNDEZ  
 SINDICA

*[Signature]*  
 H. AYUNTAMIENTO  
 CONSTITUCIONAL  
 SAN RAFAEL, VER.  
 2018-2021  
 TESORERÍA



H. AYUNTAMIENTO  
 CONSTITUCIONAL  
 SAN RAFAEL, VER.  
 2018-2021  
 TESORERÍA

*[Signature]*  
 L.A.E. KARLA LILIANA MARTÍNEZ TORALES  
 TESORERA



H. AYUNTAMIENTO  
 CONSTITUCIONAL  
 SAN RAFAEL, VER.  
 2018-2021  
 TESORERÍA

LIC. OSCAR ALBERTO DELGADO MENDEZ  
 REGIDOR



MUNICIPIO DE SAN RAFAEL  
 Estado Analítico del Ejercicio del Presupuesto de Egresos  
 Clasificación Funcional (Finalidad y Función)



del 1 de enero al 30 de abril de 2019

Concepto	Egresos					
	Aprobado 1	Ampliaciones / 2	Modificado 3 = (1 + 2)	Devengado 4	Pagado 5	Subejercicio 6 = (3 - 4)
Gobierno	\$110,086,982.86	\$2,902,116.91	\$112,989,099.77	\$20,810,334.93	\$20,810,334.93	\$92,178,764.84
Legislación	-	-	-	-	-	-
Justicia	-	-	-	-	-	-
Coordinación de la política de gobierno	\$110,086,982.86	\$2,902,116.91	\$112,989,099.77	\$20,810,334.93	\$20,810,334.93	\$92,178,764.84
Relaciones Exteriores	-	-	-	-	-	-
Asuntos Financieros Y Hacendarios	-	-	-	-	-	-
Seguridad Nacional	-	-	-	-	-	-
Asuntos de Orden Público y de Seguridad Interior	-	-	-	-	-	-
Otros Servicios Generales	-	-	-	-	-	-
Desarrollo Social	-	-	-	-	-	-
Protección Ambiental	-	-	-	-	-	-
Vivienda y Servicios a la Comunidad	-	-	-	-	-	-
Salud	-	-	-	-	-	-
Recreación, Cultura y Otras Manifestaciones Sociales	-	-	-	-	-	-
Educación	-	-	-	-	-	-
Protección Social En Salud	-	-	-	-	-	-
Otros Asuntos Sociales	-	-	-	-	-	-
Desarrollo Económico	-	-	-	-	-	-
Asuntos Económicos, Comerciales y Laborales en General	-	-	-	-	-	-
Agropecuaria, Silvicultura, Pesca y Caza	-	-	-	-	-	-
Combustibles y Energía	-	-	-	-	-	-
Minería, Manufacturas y Construcción	-	-	-	-	-	-
Transporte	-	-	-	-	-	-
Comunicaciones	-	-	-	-	-	-

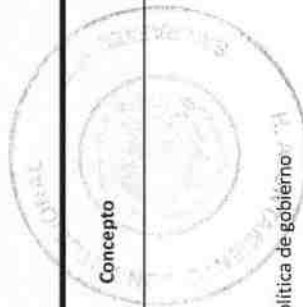

San Rafael, Ver.  
 2019-2021  
 SINDICATURA



AYUNTAMIENTO  
 CONSTITUCIONAL  
 SAN RAFAEL, VER.



AYUNTAMIENTO CONSTITUCIONAL  
 SAN RAFAEL, VER.  
 2019-2021  
 COORDINADORA



MUNICIPIO DE SAN RAFAEL  
Estado Analítico del Ejercicio del Presupuesto de Egresos  
Clasificación Funcional (Finalidad y Función)



del 1 de enero al 30 de abril de 2019

Turismo	-	-	-	-	-	-	-
Ciencia, Tecnología e Innovación	-	-	-	-	-	-	-
Otras Industrias y Otros Asuntos Económicos	-	-	-	-	-	-	-
<b>Otras No Clasificadas en Funciones Anteriores</b>	\$740,453.01			\$740,453.01			\$740,453.01
Transacciones De La Deuda Pública / Costo Financiero De La Deuda	\$740,453.01			\$740,453.01			\$740,453.01
Saneamiento Del Sistema Financiero	-	-	-	-	-	-	-
Adeudos De Ejercicios Fiscales Anteriores	-	-	-	-	-	-	-
<b>Total del Gasto</b>	<b>\$110,827,435.87</b>	<b>\$2,902,116.91</b>	<b>\$113,729,552.78</b>	<b>\$20,810,334.93</b>	<b>\$20,810,334.93</b>	<b>\$92,919,217.85</b>	



LIC. LUIS DANIEL LAGUNES MARÍN  
PRESIDENTE MUNICIPAL

C. YARITZA MENDOZA HERNÁNDEZ  
SINDICA



F. AYUNTAMIENTO  
CONSTITUCIONAL  
SAN RAFAEL, VER.  
2018-2021  
REGIDORAJÍA



LIC. OSCAR ALBERTO DELGADO MENDEZ  
REGIDOR

L.A.E. KARLA LILIANA MARTÍNEZ TORALES  
TESORERA

H. AYUNTAMIENTO  
CONSTITUCIONAL  
SAN RAFAEL, VER.  
2018-2021  
TESORERÍA



H. AYUNTAMIENTO  
CONSTITUCIONAL  
SAN RAFAEL, VER.  
2018-2021  
CONTABILIDAD

Código	Nombre cuenta	Movimientos			Saldo Final
		Saldo Inicial	Debe	Haber	
<b>1</b>	<b>ACTIVO</b>	<b>61,492,184.43</b>	<b>23,087,233.04</b>	<b>22,372,651.27</b>	<b>62,206,766.20</b>
1.1	ACTIVO CIRCULANTE	25,014,837.78	22,211,679.47	22,372,651.27	24,853,865.98
1.1.1	Efectivo y Equivalentes	22,058,667.30	12,797,779.71	13,031,199.86	21,825,247.15
1.1.1.1	Efectivo	383,006.57	559,338.25	553,691.20	388,653.62
1.1.1.1.01	Caja General	383,006.57	559,338.25	553,691.20	388,653.62
1.1.1.2	Bancos/Tesorería	21,675,660.73	12,238,441.46	12,477,508.66	21,436,593.53
1.1.1.2.01	Banamex	2,983,386.68	1,083,691.20	872,973.46	3,194,104.42
1.1.1.2.01.02	Cta. Bancaria 5508488 FISCALES 2018	2,921,740.66	553,691.20	350,000.00	3,125,431.86
1.1.1.2.01.03	Cta. Bancaria 1283899 CAPUFE	42,498.53	0.00	0.00	42,498.53
1.1.1.2.01.04	Cta. Bancaria 4791476 ARBITRIOS 2018	5,000.00	0.00	0.00	5,000.00
1.1.1.2.01.05	Cta. Bancaria 4791484 ARBITRIOS	8,369.09	361,000.00	355,299.46	14,069.63
1.1.1.2.01.06	Cta. Bancaria 4791468 FORTAMUN	5,778.40	169,000.00	167,674.00	7,104.40
1.1.1.2.02	BBVA Bancomer	18,692,274.05	11,154,750.26	11,604,535.20	18,242,489.11
1.1.1.2.02.02	Cta. Bancaria 0110106445 FISM 2017	3,383.50	0.03	487.20	2,896.33
1.1.1.2.02.04	Cta. Bancaria 0110556610 FORTAFIN B 2017	5,772.51	0.05	487.20	5,285.36
1.1.1.2.02.06	Cta. Bancaria 0110556629 FORTALECE 2017	3,320.24	0.03	487.20	2,833.07
1.1.1.2.02.07	Cta. Bancaria 0110106178 FORTAMUN-DF 2017	16,980.54	0.15	0.00	16,980.69
1.1.1.2.02.08	Cta. Bancaria 0110775142 FORTAFIN 2017	8,968.89	0.00	0.00	8,968.89
1.1.1.2.02.09	Cta. Bancaria 0110778753 HIDROCARBUROS 2017	11,924.00	0.00	0.00	11,924.00
1.1.1.2.02.10	Cta. Bancaria 0110819298 CAPUFE ESTADO 2017	27,315.57	0.23	0.00	27,315.80
1.1.1.2.02.11	Cta. Bancaria 0110778702 FORTALECE C 2017	489.03	0.00	0.00	489.03
1.1.1.2.02.12	Cta. Bancaria 0111323873 ARBITRIOS 2018	921.27	0.00	162.79	758.48
1.1.1.2.02.13	Cta. Bancaria 0111324683 FORTAMUN-DF 2018	3,623.75	0.02	0.00	3,623.77
1.1.1.2.02.14	Cta. Bancaria 0111324705 FISM 2018	84.21	4.44	0.00	88.65
1.1.1.2.02.15	Cta. Bancaria 0111699660 FORTAFIN 2018	20.06	0.49	0.00	20.55
1.1.1.2.02.16	Cta. Bancaria 0111595032 HIDROCARBUROS	1,547.31	0.00	0.00	1,547.31
1.1.1.2.02.17	Cta. Bancaria 0111841777 FORTAFIN-B 2018	88.69	0.00	0.00	88.69
1.1.1.2.02.18	Cta. Bancaria 0112077744 CAPUFE ESTADO 2018	0.00	0.42	0.00	0.42
1.1.1.2.02.19	Cta. Bancaria 0112638215 PARTICIPACIONES 2019	524,859.71	6,611,325.87	6,646,647.60	489,537.98
1.1.1.2.02.20	Cta. Bancaria 0112638320 FISM 2019	7,982,384.48	2,860,974.78	2,707,995.98	8,135,363.28
1.1.1.2.02.21	Cta. Bancaria 0112638304 FORTAMUN 2019	1,684,808.59	1,669,193.93	1,681,267.23	1,672,735.29
1.1.1.2.02.22	Cta. Bancaria 0112638894 HIDROCARBUROS 2019	39,116.00	13,229.24	0.00	52,345.24
1.1.1.2.02.23	Cta. Bancaria 0112883767 CONTROVERSIA FISM	5,449,915.11	15.99	0.00	5,449,931.10
1.1.1.2.02.24	Cta. Bancaria 0112883597 CONTROVERSIA CAPUFE	1,876,750.59	3.13	567,000.00	1,309,753.72
1.1.1.2.02.25	Cta. Bancaria 0112883732 CONTROVERSIA	1,050,000.00	1.46	0.00	1,050,001.46
1.1.2	Derechos a Recibir Efectivo o Equivalentes	2,880,864.22	9,413,899.76	9,341,451.41	2,953,312.57
1.1.2.2	Cuentas por Cobrar a Corto Plazo	0.00	8,110,922.67	8,110,922.67	0.00
1.1.2.2.03	Participaciones y Aportaciones de Capital por Cobrar	0.00	3,771,734.67	3,771,734.67	0.00
1.1.2.2.04	Aportaciones por Cobrar a Corto Plazo	0.00	4,325,959.00	4,325,959.00	0.00
1.1.2.2.05	Convenios por Cobrar a Corto Plazo	0.00	13,229.00	13,229.00	0.00
1.1.2.3	Deudores Diversos por Cobrar a Corto Plazo	2,640,292.94	740,547.97	668,296.18	2,712,544.73
1.1.2.3.02	Gastos a Cobrar	277,105.28	656,547.97	595,096.18	338,557.07
1.1.2.3.03	Responsabilidad de Funcionarios y Empleados	2,153,594.66	0.00	0.00	2,153,594.66
1.1.2.3.04	Anticipos a Cuenta de Sueldos	209,593.00	84,000.00	73,200.00	220,393.00
1.1.2.4	Ingresos por Recuperar a Corto Plazo	155,031.11	559,607.56	559,607.56	155,031.11
1.1.2.4.01	Impuestos	155,031.11	106,618.02	106,618.02	155,031.11
1.1.2.4.04	Derechos	0.00	354,064.29	354,064.29	0.00
1.1.2.4.05	Productos	0.00	9,931.66	9,931.66	0.00
1.1.2.4.06	Aprovechamientos	0.00	88,993.59	88,993.59	0.00
1.1.2.5	Deudoras por Anticipos de la Tesorería a Corto Plazo	80,000.00	0.00	0.00	80,000.00
1.1.2.5.01	Fondo Revolvente	80,000.00	0.00	0.00	80,000.00
1.1.2.9	Otros Derechos a Recibir Efectivo o Equivalentes a	5,540.17	2,821.56	2,625.00	5,736.73
1.1.2.9.01	Subsidio al Empleo	5,540.17	2,821.56	2,625.00	5,736.73
1.1.3	Derechos a Recibir Bienes o Servicios	0.01	0.00	0.00	0.01
1.1.3.4	Anticipo a Contratistas por Obras Públicas a Corto	0.01	0.00	0.00	0.01
1.1.3.4.01	Anticipo a Contratistas por Obras Públicas a Corto	0.01	0.00	0.00	0.01
1.1.9	Otros Activos Circulantes	75,306.25	0.00	0.00	75,306.25
1.1.9.1	Valores en Garantía	75,306.25	0.00	0.00	75,306.25
1.1.9.1.01	Valores en Garantía	75,306.25	0.00	0.00	75,306.25
1.2	ACTIVO NO CIRCULANTE	36,477,346.65	875,553.57	0.00	37,352,900.22
1.2.1	Inversiones Financieras a Largo Plazo	2,332,804.14	262,185.88	0.00	2,594,990.02
1.2.1.3	Fideicomisos, Mandatos y Contratos Análogos	2,332,804.14	262,185.88	0.00	2,594,990.02
1.2.1.3.08	Fideicomisos, Mandatos y Contratos Análogos de	2,332,804.14	262,185.88	0.00	2,594,990.02
1.2.3	Bienes Inmuebles, Infraestructura y Construcciones	34,044,488.41	567,000.00	0.00	34,611,488.41

1.2.3.1	Terrenos	10,545,536.69	0.00	0.00	10,545,536.69
1.2.3.1.01	Terrenos Urbanos	5,103,610.69	0.00	0.00	5,103,610.69
1.2.3.1.02	Terrenos Rurales	5,441,926.00	0.00	0.00	5,441,926.00
1.2.3.3	Edificios no Habitacionales	19,908,194.21	0.00	0.00	19,908,194.21
1.2.3.3.01	Edificación de Naves y Plantas Industriales, excepto	19,908,194.21	0.00	0.00	19,908,194.21
1.2.3.5	Construcciones en Proceso en Bienes de Dominio	3,590,757.51	567,000.00	0.00	4,157,757.51
1.2.3.5.02	Edificación no Habitacional en Proceso	584,389.62	0.00	0.00	584,389.62
1.2.3.5.02.01	Construcción de Obras en Edificación no Habitacional	584,389.62	0.00	0.00	584,389.62
1.2.3.5.03	Construcción de Obras para el Abastecimiento de	185,649.72	567,000.00	0.00	752,649.72
1.2.3.5.03.01	Construcción de Obras para el Abastecimiento de	0.00	567,000.00	0.00	567,000.00
1.2.3.5.03.02	Mantenimiento y Rehabilitación de Obras para el	185,649.72	0.00	0.00	185,649.72
1.2.3.5.04	División de Terrenos y Construcción de Obras de	462,726.25	0.00	0.00	462,726.25
1.2.3.5.04.01	División de Terrenos y Construcción de Obras de	462,726.25	0.00	0.00	462,726.25
1.2.3.5.05	Construcción de Vías de Comunicación en Proceso	2,357,991.92	0.00	0.00	2,357,991.92
1.2.3.5.05.01	Construcción de Obras en Vías de Comunicación en	1,332,056.48	0.00	0.00	1,332,056.48
1.2.3.5.05.02	Mantenimiento y Rehabilitación de Obras en Vías de	1,025,935.44	0.00	0.00	1,025,935.44
1.2.4	Bienes Muebles	11,784,151.52	46,367.69	0.00	11,830,519.21
1.2.4.1	Mobiliario y Equipo de Administración	1,724,151.37	46,367.69	0.00	1,770,519.06
1.2.4.1.01	Muebles de Oficina y Estantería	613,530.12	0.00	0.00	613,530.12
1.2.4.1.01.01	Muebles de Oficina y Estantería	613,530.12	0.00	0.00	613,530.12
1.2.4.1.02	Muebles, Excepto de Oficina y Estantería	229,944.63	29,378.69	0.00	259,323.32
1.2.4.1.02.01	Otros muebles	229,944.63	29,378.69	0.00	259,323.32
1.2.4.1.03	Equipo de Cómputo y de Tecnologías de la	880,676.62	16,989.00	0.00	897,665.62
1.2.4.1.03.01	Bienes Informáticos	880,676.62	16,989.00	0.00	897,665.62
1.2.4.2	Mobiliario y Equipo Educativo y Recreativo	168,274.38	0.00	0.00	168,274.38
1.2.4.2.01	Equipos y Aparatos Audiovisuales	112,980.06	0.00	0.00	112,980.06
1.2.4.2.01.01	Equipos y Aparatos Audiovisuales	112,980.06	0.00	0.00	112,980.06
1.2.4.2.03	Cámaras Fotográficas y de Video	55,294.32	0.00	0.00	55,294.32
1.2.4.2.03.01	Equipo Fotográfico y de Video	55,294.32	0.00	0.00	55,294.32
1.2.4.3	Equipo e Instrumental Médico y de Laboratorio	27,000.00	0.00	0.00	27,000.00
1.2.4.3.01	Equipo Médico y de Laboratorio	27,000.00	0.00	0.00	27,000.00
1.2.4.3.01.01	Equipo Médico y de Laboratorio	27,000.00	0.00	0.00	27,000.00
1.2.4.4	Vehículos y Equipo de Transporte	5,620,419.40	0.00	0.00	5,620,419.40
1.2.4.4.01	Vehículos y Equipo Terrestre	5,620,419.40	0.00	0.00	5,620,419.40
1.2.4.4.01.01	Vehículos y Equipo Terrestres, para la ejecución de	4,195,783.00	0.00	0.00	4,195,783.00
1.2.4.4.01.02	Vehículos y Equipo Terrestres, destinados a Servicios	1,299,636.40	0.00	0.00	1,299,636.40
1.2.4.4.01.03	Vehículos y Equipo Terrestres, destinados a Servicios	125,000.00	0.00	0.00	125,000.00
1.2.4.5	Equipo de Defensa y Seguridad	151,330.00	0.00	0.00	151,330.00
1.2.4.5.01	Equipo de Defensa y Seguridad	151,330.00	0.00	0.00	151,330.00
1.2.4.5.01.01	Equipo de Seguridad Pública	151,330.00	0.00	0.00	151,330.00
1.2.4.6	Maquinaria, Otros Equipos y Herramientas	4,092,976.37	0.00	0.00	4,092,976.37
1.2.4.6.03	Maquinaria y Equipo de Construcción	3,475,293.82	0.00	0.00	3,475,293.82
1.2.4.6.03.01	Maquinaria y Equipo de Construcción	3,475,293.82	0.00	0.00	3,475,293.82
1.2.4.6.05	Equipo de Comunicación y Telecomunicación	157,498.20	0.00	0.00	157,498.20
1.2.4.6.05.01	Equipo de Comunicación y Telecomunicación	157,498.20	0.00	0.00	157,498.20
1.2.4.6.07	Herramientas y Máquinas-Herramienta	407,589.79	0.00	0.00	407,589.79
1.2.4.6.07.01	Maquinaria y equipo para talleres	2,339.00	0.00	0.00	2,339.00
1.2.4.6.07.02	Herramientas y máquinas-herramienta	405,250.79	0.00	0.00	405,250.79
1.2.4.6.09	Otros Equipos	52,594.56	0.00	0.00	52,594.56
1.2.4.6.09.03	Equipo de ingeniería y dibujo	6,180.68	0.00	0.00	6,180.68
1.2.4.6.09.09	Otros Bienes Muebles	46,413.88	0.00	0.00	46,413.88
1.2.6	Depreciación, Deterioro y Amortización Acumulada	11,684,097.42	0.00	0.00	11,684,097.42
1.2.6.1	Depreciación Acumulada de Bienes Inmuebles	4,677,629.32	0.00	0.00	4,677,629.32
1.2.6.1.02	Depreciación Acumulada de Edificios no	4,677,629.32	0.00	0.00	4,677,629.32
1.2.6.1.02.02	Edificación de Inmuebles Comerciales, Institucionales	4,677,629.32	0.00	0.00	4,677,629.32
1.2.6.3	Depreciación Acumulada de Bienes Muebles	7,006,468.10	0.00	0.00	7,006,468.10
1.2.6.3.01	Depreciación Acumulada de Mobiliario y Equipo de	312,641.81	0.00	0.00	312,641.81
1.2.6.3.04	Depreciación acumulada de Vehículos y Equipo de	2,565,167.67	0.00	0.00	2,565,167.67
1.2.6.3.06	Depreciación Acumulada de Maquinaria, Otros	4,128,658.62	0.00	0.00	4,128,658.62
<b>2</b>	<b>PASIVO</b>	<b>21,206,464.16</b>	<b>8,142,445.64</b>	<b>6,714,810.03</b>	<b>19,778,828.55</b>
2.1	PASIVO CIRCULANTE	14,894,366.77	8,142,445.64	6,714,810.03	13,466,731.16
2.1.1	Cuentas por Pagar a Corto Plazo	14,894,366.77	8,142,445.64	6,714,810.03	13,466,731.16
2.1.1.1	Servicios Personales por Pagar a Corto Plazo	0.00	2,343,497.11	2,343,497.11	0.00
2.1.1.1.01	Remuneraciones al Personal de Carácter Permanente	0.00	1,695,072.11	1,695,072.11	0.00
2.1.1.1.02	Remuneraciones al Personal de Carácter Transitorio	0.00	504,639.00	504,639.00	0.00
2.1.1.1.03	Remuneraciones Adicionales y Especiales por Pagar a	0.00	78,379.85	78,379.85	0.00

2.1.1.1.09	Otras Prestaciones Sociales y Económicas por Pagar a	0.00	65,406.15	65,406.15	0.00
2.1.1.2	Proveedores por Pagar a Corto Plazo	315,336.89	2,466,614.90	2,372,472.90	221,194.89
2.1.1.2.01	Materiales y Suministros por Pagar a Corto Plazo	97,088.66	756,156.75	756,156.75	97,088.66
2.1.1.2.02	Servicios Generales por Pagar a Corto Plazo	218,248.23	1,664,090.46	1,569,948.46	124,106.23
2.1.1.2.03	Bienes Muebles, Inmuebles e Intangibles por Pagar a	0.00	46,367.69	46,367.69	0.00
2.1.1.3	Contratistas por Obras Públicas por Pagar a Corto	1,714,818.62	567,000.00	567,000.00	1,714,818.62
2.1.1.3.01	Obra Pública en Bienes de Dominio Público por Pagar a	1,714,818.62	567,000.00	567,000.00	1,714,818.62
2.1.1.5	Transferencias Otorgadas por Pagar a Corto Plazo	0.00	304,535.62	304,535.62	0.00
2.1.1.5.04	Ayudas Sociales	0.00	304,535.62	304,535.62	0.00
2.1.1.7	Retenciones y Contribuciones por Pagar a Corto	12,813,030.81	1,743,018.00	409,524.39	11,479,537.20
2.1.1.7.01	Retenciones y Contribuciones Federales por Pagar a	7,442,433.98	1,736,318.00	334,194.10	6,040,310.08
2.1.1.7.01.01	ISR Retención Sueldos y Salarios	7,428,709.91	1,732,289.00	326,525.58	6,022,946.49
2.1.1.7.01.03	ISR 10% sobre Honorarios	9,015.41	4,029.00	6,098.98	11,085.39
2.1.1.7.01.04	ISR 10% sobre Arrendamiento	4,708.66	0.00	1,569.54	6,278.20
2.1.1.7.02	Retenciones y Contribuciones Estatales por Pagar a	5,370,596.83	0.00	67,630.29	5,438,227.12
2.1.1.7.02.02	3% ISERTP	4,965,075.56	0.00	67,630.29	5,032,705.85
2.1.1.7.02.04	5 al Millar	133,689.42	0.00	0.00	133,689.42
2.1.1.7.02.09	Otras Retenciones y Contribuciones Estatales por	271,831.85	0.00	0.00	271,831.85
2.1.1.7.03	Otras Retenciones y Contribuciones por Pagar a	0.00	6,700.00	7,700.00	1,000.00
2.1.1.7.03.01	Pensión Alimenticia	0.00	6,700.00	7,700.00	1,000.00
2.1.1.9	Otras Cuentas por Pagar a Corto Plazo	51,180.45	717,780.01	717,780.01	51,180.45
2.1.1.9.01	Otras Cuentas por Pagar a Corto Plazo	51,180.45	717,780.01	717,780.01	51,180.45
2.2	PASIVO NO CIRCULANTE	6,312,097.39	0.00	0.00	6,312,097.39
2.2.3	Deuda Pública a Largo Plazo	6,312,097.39	0.00	0.00	6,312,097.39
2.2.3.1	Titulos y Valores de la Deuda Pública Interna a Largo	6,312,097.39	0.00	0.00	6,312,097.39
2.2.3.1.02	Titulos y Valores de la Deuda Pública Interna a Largo	6,312,097.39	0.00	0.00	6,312,097.39
<b>3</b>	<b>HACIENDA PÚBLICA/ PATRIMONIO</b>	<b>21,035,068.97</b>	<b>0.00</b>	<b>0.00</b>	<b>21,035,068.97</b>
3.2	HACIENDA PÚBLICA /PATRIMONIO GENERADO	21,035,068.97	0.00	0.00	21,035,068.97
3.2.2	Resultados de Ejercicios Anteriores	658,055.11	0.00	0.00	658,055.11
3.2.2.1	Resultados de Ejercicios Anteriores	658,055.11	0.00	0.00	658,055.11
3.2.2.1.01	Resultados de Ejercicios Anteriores	658,055.11	0.00	0.00	658,055.11
3.2.5	Rectificaciones de Resultados de Ejercicios	20,377,013.86	0.00	0.00	20,377,013.86
3.2.5.1	Cambios en Políticas Contables	26,605,356.10	0.00	0.00	26,605,356.10
3.2.5.1.01	Bienes muebles e inmuebles	26,605,356.10	0.00	0.00	26,605,356.10
3.2.5.2	Cambios por Errores Contables	(6,228,342.24)	0.00	0.00	(6,228,342.24)
3.2.5.2.01	Cambios por Errores Contables	(6,228,342.24)	0.00	0.00	(6,228,342.24)
<b>4</b>	<b>INGRESOS Y OTROS BENEFICIOS</b>	<b>32,217,819.02</b>	<b>0.00</b>	<b>8,670,530.23</b>	<b>40,888,349.25</b>
4.1	INGRESOS DE GESTIÓN	3,643,294.97	0.00	559,607.56	4,202,902.53
4.1.1	Impuestos	2,527,725.52	0.00	106,618.02	2,634,343.54
4.1.1.1	Impuestos Sobre los Ingresos	1,873.33	0.00	0.00	1,873.33
4.1.1.1.03	Impuesto sobre Juegos Permitidos	1,873.33	0.00	0.00	1,873.33
4.1.1.1.03.01	Juegos de mesa	1,873.33	0.00	0.00	1,873.33
4.1.1.1.2	Impuestos Sobre el Patrimonio	1,786,443.08	0.00	47,389.33	1,833,833.31
4.1.1.2.01	Impuesto Predial	1,701,112.93	0.00	27,068.64	1,728,181.57
4.1.1.2.01.01	Predial urbano	1,102,337.56	0.00	14,204.66	1,116,542.22
4.1.1.2.01.02	Predial sub urbano	133,360.86	0.00	2,778.00	136,138.86
4.1.1.2.01.03	Predial rural	465,414.51	0.00	10,085.98	475,500.49
4.1.1.2.02	Impuesto Sobre Traslación de Dominio de Bienes	85,331.05	0.00	20,320.69	105,651.74
4.1.1.2.02.01	Impuesto Sobre Traslación de Dominio por la	20,471.00	0.00	10,872.22	31,343.22
4.1.1.2.02.02	Impuesto Sobre Traslación de Dominio de	64,860.05	0.00	9,448.47	74,308.52
4.1.1.7	Accesorios de Impuestos	24,277.15	0.00	6,745.58	31,022.73
4.1.1.7.01	Accesorios de Impuestos	24,277.15	0.00	6,745.58	31,022.73
4.1.1.7.01.01	Recargos	24,277.15	0.00	6,745.58	31,022.73
4.1.1.8	Impuestos no Comprendidos en la Ley de Ingresos	465,921.34	0.00	9,315.88	475,237.22
4.1.1.8.01	Impuestos de Ejercicios Fiscales Anteriores	465,921.34	0.00	9,315.88	475,237.22
4.1.1.8.01.02	Impuestos sobre patrimonio	465,921.34	0.00	9,315.88	475,237.22
4.1.1.8.01.02.01	Impuesto Predial	465,921.34	0.00	9,315.88	475,237.22
4.1.1.8.01.02.01.01	Predial Urbano	310,968.30	0.00	5,670.82	316,639.12
4.1.1.8.01.02.01.02	Predial sub urbano	41,696.52	0.00	1,834.80	43,531.32
4.1.1.8.01.02.01.03	Predial rural	113,256.52	0.00	1,810.26	115,066.78
4.1.1.9	Otros Impuestos	249,209.72	0.00	43,167.23	292,376.95
4.1.1.9.01	Contribución Adicional Sobre Ingresos Municipales	249,209.72	0.00	43,167.23	292,376.95
4.1.1.9.01.01	Contribución Adicional Sobre Impuesto Predial	145,973.85	0.00	7,186.31	153,160.16
4.1.1.9.01.03	Contribución Adicional Sobre Juegos Permitidos	187.33	0.00	0.00	187.33
4.1.1.9.01.05	Contribución Adicional Sobre Derechos	98,984.89	0.00	35,078.81	134,063.70
4.1.1.9.01.06	Contribución Adicional Sobre Productos	4,063.65	0.00	902.11	4,965.76

4.1.4	Derechos	985,993.69	0.00	354,064.29	1,340,057.98
4.1.4.1	Derechos por el Uso, Goce, Aprovechamiento o	16,999.58	0.00	3,872.63	20,872.21
4.1.4.1.01	Derechos por Ocupación de Inmuebles de Dominio	16,999.58	0.00	3,872.63	20,872.21
4.1.4.1.01.03	Ocupación temporal de la vía pública o áreas	16,999.58	0.00	3,872.63	20,872.21
4.1.4.3	Derechos por Prestación de Servicios	944,040.93	0.00	349,208.13	1,293,249.06
4.1.4.3.01	Derechos por Registro y Refrendo Anual de Toda	229,250.22	0.00	49,380.75	278,630.97
4.1.4.3.01.02	Refrendos anuales	204,494.40	0.00	48,451.36	252,945.76
4.1.4.3.01.03	Permiso o autorización de carácter eventual	2,659.80	0.00	929.39	3,589.19
4.1.4.3.01.04	Extensión de horarios	22,096.02	0.00	0.00	22,096.02
4.1.4.3.02	Derechos por Obras Materiales	15,306.55	0.00	45,421.88	60,728.43
4.1.4.3.02.01	Alineamiento de predios	2,330.71	0.00	1,013.88	3,344.59
4.1.4.3.02.02	Asignación de número oficial e inspección de predios	748.79	0.00	380.25	1,129.04
4.1.4.3.02.03	Licencias	11,424.52	0.00	43,478.55	54,903.07
4.1.4.3.02.05	Registro, estudio y aprobación de planos y proyectos	802.53	0.00	549.20	1,351.73
4.1.4.3.03	Derechos por los Servicios de Agua Potable y Drenaje	73,588.00	0.00	3,089.85	76,677.85
4.1.4.3.03.01	Cuota de contratación de servicios de agua urbana	73,588.00	0.00	3,089.85	76,677.85
4.1.4.3.03.01.01	Cuota de contratación de servicios de agua urbana	73,588.00	0.00	3,089.85	76,677.85
4.1.4.3.04	Derechos por Expedición de Certificados y	11,371.55	0.00	3,218.20	14,589.75
4.1.4.3.04.01	Certificaciones expedidos por funcionarios o	11,371.55	0.00	3,218.20	14,589.75
4.1.4.3.06	Derechos por Servicios de Panteones	39,636.41	0.00	8,872.73	48,509.14
4.1.4.3.06.01	Derechos por Servicios de Inhumaciones y Refrendo	30,909.11	0.00	5,090.90	36,000.01
4.1.4.3.06.02	Derechos por Servicios de Inhumaciones en Fosas a	8,727.30	0.00	3,781.83	12,509.13
4.1.4.3.07	Derechos por Servicios de Recolección, Transporte y	317,642.77	0.00	171,477.64	489,120.41
4.1.4.3.07.01	Uso habitacional	286,399.84	0.00	12,945.81	299,345.65
4.1.4.3.07.02	Uso industrial y comercial	31,242.93	0.00	158,531.83	189,774.76
4.1.4.3.10	Derechos por Servicios Prestados por la Tesorería	125,703.08	0.00	29,710.56	155,413.64
4.1.4.3.10.02	Expedición de una Cédula Catastral	44,450.48	0.00	5,914.30	50,364.78
4.1.4.3.10.03	Expedición de Expedición de un Certificado de Valor	68,298.40	0.00	19,432.70	87,731.10
4.1.4.3.10.04	Expedición de Constancia de Datos Catastrales	5,727.12	0.00	0.00	5,727.12
4.1.4.3.10.07	Expedición de Certificación de Documentos Públicos	7,227.08	0.00	4,363.56	11,590.64
4.1.4.3.11	Derechos por Servicios del Registro Civil	128,109.55	0.00	38,036.52	166,146.07
4.1.4.3.11.01	Derechos por Servicios del Registro Civil de	272.72	0.00	136.36	409.08
4.1.4.3.11.03	Derechos por Servicios del Registro Civil de	10,909.08	0.00	4,545.45	15,454.53
4.1.4.3.11.06	Derechos por Servicios del Registro Civil de Divorcios	4,581.78	0.00	1,090.90	5,672.68
4.1.4.3.11.07	Derechos por Servicios del Registro Civil de	112,345.97	0.00	32,263.81	144,609.78
4.1.4.3.12	Derechos en Materia de Tránsito Municipal	400.00	0.00	0.00	400.00
4.1.4.3.12.01	Expedición de permisos	400.00	0.00	0.00	400.00
4.1.4.3.14	Derechos por Anuncios Comerciales y Publicidad	3,032.80	0.00	0.00	3,032.80
4.1.4.3.14.01	Derechos por Licencia Anual para la Colocación de	3,032.80	0.00	0.00	3,032.80
4.1.4.9	Otros Derechos	24,953.18	0.00	983.53	25,936.71
4.1.4.9.01	Otros Derechos	24,953.18	0.00	983.53	25,936.71
4.1.5	Productos	53,301.38	0.00	9,931.66	63,233.04
4.1.5.1	Productos	53,301.38	0.00	9,931.66	63,233.04
4.1.5.1.09	Otros Productos	53,301.38	0.00	9,931.66	63,233.04
4.1.5.1.09.02	Actividades de Empresas o Establecimientos en los	37,675.51	0.00	8,330.50	46,006.01
4.1.5.1.09.04	Diversos Derivados de Contratos o Concesiones	15,319.17	0.00	1,331.85	16,651.02
4.1.5.1.09.05	Rendimientos Financieros Provenientes de Capitales	306.70	0.00	269.31	576.01
4.1.6	Aprovechamientos	76,274.38	0.00	88,993.59	165,267.97
4.1.6.2	Multas	76,274.38	0.00	88,993.59	165,267.97
4.1.6.2.01	Multas Administrativas	76,274.38	0.00	88,993.59	165,267.97
4.1.6.2.01.01	Multas al Bando de Policía y Gobierno	48,000.00	0.00	16,500.00	64,500.00
4.1.6.2.01.07	Multas al Reglamento de Mercados, Actividades de	2,121.19	0.00	212.25	2,333.44
4.1.6.2.01.08	Multas a Reglamento de Protección a los Animales	0.00	0.00	5,134.00	5,134.00
4.1.6.2.01.10	Multas al Reglamento de Tránsito y Vialidad	25,200.19	0.00	17,764.40	42,964.59
4.1.6.2.01.12	Otras Multas	953.00	0.00	49,382.94	50,335.94
4.2	PARTICIPACIONES, APORTACIONES, CONVENIOS,	28,574,524.05	0.00	8,110,922.67	36,685,446.72
4.2.1	Participaciones, Aportaciones, Convenios, Incentivos	28,574,524.05	0.00	8,110,922.67	36,685,446.72
4.2.1.1	Participaciones	13,996,398.14	0.00	3,771,734.67	17,768,132.81
4.2.1.1.01	Participaciones Federales	13,996,398.14	0.00	3,771,734.67	17,768,132.81
4.2.1.1.01.01	Fondo General de Participaciones	9,956,572.48	0.00	2,681,343.68	12,637,916.16
4.2.1.1.01.02	Impuesto Especial sobre Producción y Servicios (IEPS)	180,609.39	0.00	32,749.76	213,359.15
4.2.1.1.01.03	Fondo de Fomento Municipal	2,161,576.28	0.00	554,261.68	2,715,837.96
4.2.1.1.01.05	Incentivos por el Impuesto sobre Automóviles	87,212.43	0.00	1,013.73	88,226.16
4.2.1.1.01.06	Fondo de Compensación del ISAN	28,244.48	0.00	7,140.39	35,384.87
4.2.1.1.01.07	Fondo de Fiscalización y Recaudación	437,014.90	0.00	88,086.36	525,101.26
4.2.1.1.01.08	Fondo de Extracción de Hidrocarburos	93,683.95	0.00	43,702.70	137,386.65

4.2.1.1.01.09	Participaciones de Gasolina y Diésel	346,919.32	0.00	88,564.37	435,483.69
4.2.1.1.01.10	Incentivo a la Venta Final de Gasolina y Diésel	444.91	0.00	0.00	444.91
4.2.1.1.01.14	ISR Participable	704,120.00	0.00	274,872.00	978,992.00
4.2.1.2	Aportaciones	12,977,877.00	0.00	4,325,959.00	17,303,836.00
4.2.1.2.01	Aportaciones Federales Ramo 33	12,977,877.00	0.00	4,325,959.00	17,303,836.00
4.2.1.2.01.01	Fondo para la Infraestructura Social Municipal y de	7,982,349.00	0.00	2,660,783.00	10,643,132.00
4.2.1.2.01.03	Fondo de Aportaciones para el Fortalecimiento de los	4,995,528.00	0.00	1,665,176.00	6,660,704.00
4.2.1.3	Convenios	1,600,248.91	0.00	13,229.00	1,613,477.91
4.2.1.3.01	Ingresos Extraordinarios	1,600,248.91	0.00	13,229.00	1,613,477.91
4.2.1.3.01.03	Secretaría de Comunicaciones y Transportes (SCT)	1,561,132.91	0.00	0.00	1,561,132.91
4.2.1.3.01.03.01	Caminos y Puentes Federales (CAPUFE)	1,561,132.91	0.00	0.00	1,561,132.91
4.2.1.3.01.03.01.01	CAPUFE	908,166.74	0.00	0.00	908,166.74
4.2.1.3.01.03.01.02	CAPUFE (Remanentes)	652,966.17	0.00	0.00	652,966.17
4.2.1.3.01.03.01.02	CAPUFE (2018)	652,966.17	0.00	0.00	652,966.17
4.2.1.3.01.14	Secretaría de Energía (SENER)	39,116.00	0.00	13,229.00	52,345.00
4.2.1.3.01.14.01	Fondo para Entidades Federativas y Municipios	39,116.00	0.00	13,229.00	52,345.00
4.2.1.3.01.14.01.03	Fondo de Hidrocarburos Regiones Terrestres	39,116.00	0.00	13,229.00	52,345.00
<b>5</b>	<b>GASTOS Y OTRAS PÉRDIDAS</b>	<b>14,774,756.46</b>	<b>6,539,665.85</b>	<b>11,353.00</b>	<b>21,303,069.31</b>
5.1	GASTOS DE FUNCIONAMIENTO	12,830,741.41	5,953,548.57	11,353.00	18,772,936.98
5.1.1	Servicios Personales	6,802,798.72	2,347,497.11	4,353.00	9,145,942.83
5.1.1.1	Remuneraciones al Personal de Carácter Permanente	4,901,962.84	1,695,072.11	0.00	6,597,034.95
5.1.1.1.01	Dietas	272,804.94	90,934.98	0.00	363,739.92
5.1.1.1.01.01	Dietas	272,804.94	90,934.98	0.00	363,739.92
5.1.1.1.03	Sueldo base al personal permanente	4,629,157.90	1,604,137.13	0.00	6,233,295.03
5.1.1.1.03.01	Sueldos y salarios	4,629,157.90	1,604,137.13	0.00	6,233,295.03
5.1.1.2	Remuneraciones al Personal de Carácter Transitorio	1,507,602.06	504,639.00	4,353.00	2,007,888.06
5.1.1.2.02	Sueldos Base al Personal Eventual	1,507,602.06	504,639.00	4,353.00	2,007,888.06
5.1.1.2.02.01	Sueldos Base al Personal Eventual	1,507,602.06	504,639.00	4,353.00	2,007,888.06
5.1.1.3	Remuneraciones Adicionales y Especiales	235,228.58	78,379.85	0.00	313,608.43
5.1.1.3.02	Primas de Vacaciones, Dominical y Gratificaciones de	20,650.58	6,853.85	0.00	27,504.43
5.1.1.3.02.02	Gratificación Anual	20,650.58	5,654.15	0.00	26,304.73
5.1.1.3.02.03	Prima Vacacional	0.00	1,199.70	0.00	1,199.70
5.1.1.3.04	Compensaciones	214,578.00	71,526.00	0.00	286,104.00
5.1.1.3.04.01	Compensación Fija	214,578.00	71,526.00	0.00	286,104.00
5.1.1.5	Otras Prestaciones Sociales y Económicas	158,005.24	69,406.15	0.00	227,411.39
5.1.1.5.02	Indemnizaciones	157,947.49	67,800.24	0.00	225,747.73
5.1.1.5.02.01	Indemnizaciones	157,947.49	67,800.24	0.00	225,747.73
5.1.1.5.04	Prestaciones Contractuales	57.75	1,605.91	0.00	1,663.66
5.1.1.5.04.12	Días de descanso obligatorio	57.75	1,605.91	0.00	1,663.66
5.1.2	Materiales y Suministros	2,142,089.22	882,342.80	7,000.00	3,017,432.02
5.1.2.1	Materiales de Administración, Emisión de	108,332.68	31,796.38	7,000.00	133,129.06
5.1.2.1.01	Materiales, Útiles y Equipos Menores de Oficina	108,040.98	30,248.88	7,000.00	131,289.86
5.1.2.1.01.01	Materiales, Útiles y Equipos Menores de Oficina	108,040.98	30,248.88	7,000.00	131,289.86
5.1.2.1.02	Materiales y Útiles de Impresión y Reproducción	0.00	1,309.00	0.00	1,309.00
5.1.2.1.02.01	Materiales y Útiles de Impresión y Reproducción	0.00	1,309.00	0.00	1,309.00
5.1.2.1.06	Material de Limpieza	291.70	238.50	0.00	530.20
5.1.2.1.06.01	Material de Limpieza	291.70	238.50	0.00	530.20
5.1.2.2	Alimentos y Utensilios	86,905.34	24,772.24	0.00	111,677.58
5.1.2.2.01	Productos Alimenticios para Personas	86,905.34	24,772.24	0.00	111,677.58
5.1.2.2.01.01	Productos Alimenticios para Personas Derivado de la	76,881.18	12,461.23	0.00	89,342.41
5.1.2.2.01.04	Productos Alimenticios para el Personal Derivado de	10,024.16	12,311.01	0.00	22,335.17
5.1.2.4	Materiales y Artículos de Construcción y de	426,252.97	25,233.66	0.00	451,486.63
5.1.2.4.02	Cemento y Productos de Concreto	22,190.00	(19,577.70)	0.00	2,612.30
5.1.2.4.02.01	Cemento y Productos de Concreto	22,190.00	(19,577.70)	0.00	2,612.30
5.1.2.4.06	Material Eléctrico y Electrónico	385,355.09	0.00	0.00	385,355.09
5.1.2.4.06.01	Material Eléctrico y Electrónico	385,355.09	0.00	0.00	385,355.09
5.1.2.4.07	Artículos Metálicos para la Construcción	10,481.26	17,851.91	0.00	28,333.17
5.1.2.4.07.01	Artículos Metálicos para la Construcción	10,481.26	17,851.91	0.00	28,333.17
5.1.2.4.09	Otros Materiales y Artículos de Construcción y	8,226.62	25,959.45	0.00	35,186.07
5.1.2.4.09.01	Pinturas	0.00	23,857.45	0.00	23,857.45
5.1.2.4.09.09	Otros materiales y artículos	8,226.62	3,102.00	0.00	11,328.62
5.1.2.5	Productos Químicos, Farmacéuticos y de Laboratorio	98,390.42	56,503.05	0.00	154,893.47
5.1.2.5.01	Productos Químicos Básicos	4,100.00	2,718.80	0.00	6,818.80
5.1.2.5.01.01	Productos Químicos Básicos	4,100.00	2,718.80	0.00	6,818.80
5.1.2.5.03	Medicinas y Productos Farmacéuticos	93,400.42	44,972.43	0.00	138,372.85
5.1.2.5.03.01	Medicinas y Productos Farmacéuticos	93,400.42	44,972.43	0.00	138,372.85



5.1.2.5.04	Materiales, Accesorios y Suministros Médicos	890.00	8,811.82	0.00	9,701.82
5.1.2.5.04.01	Materiales, Accesorios y Suministros Médicos	890.00	8,811.82	0.00	9,701.82
5.1.2.6	Combustibles, Lubricantes y Aditivos	1,270,376.98	576,677.37	0.00	1,847,054.35
5.1.2.6.01	Combustibles, Lubricantes y Aditivos	1,270,376.98	576,677.37	0.00	1,847,054.35
5.1.2.6.01.01	Combustibles, Lubricantes y Aditivos para Programas	370,000.00	180,000.00	0.00	550,000.00
5.1.2.6.01.02	Combustibles, Lubricantes y Aditivos para Servicios	867,161.74	381,313.33	0.00	1,248,475.07
5.1.2.6.01.03	Combustibles, Lubricantes y Aditivos para Servicios	33,215.24	15,364.04	0.00	48,579.28
5.1.2.7	Vestuario, Blancos, Prendas de Protección y Artículos	7,843.01	34,271.37	0.00	42,114.38
5.1.2.7.01	Vestuarios y Uniformes	7,843.01	16,471.17	0.00	24,314.18
5.1.2.7.01.01	Vestuarios y Uniformes	7,843.01	16,471.17	0.00	24,314.18
5.1.2.7.03	Artículos Deportivos	0.00	17,800.20	0.00	17,800.20
5.1.2.7.03.01	Artículos Deportivos	0.00	17,800.20	0.00	17,800.20
5.1.2.8	Materiales y Suministros para Seguridad	0.00	84,448.00	0.00	84,448.00
5.1.2.8.03	Prendas de Protección para Seguridad Pública y	0.00	84,448.00	0.00	84,448.00
5.1.2.8.03.01	Prendas de Protección para Seguridad Pública	0.00	84,448.00	0.00	84,448.00
5.1.2.9	Herramientas, Refacciones y Accesorios Menores	143,987.82	48,640.73	0.00	192,628.55
5.1.2.9.01	Herramientas Menores	13,935.56	15,454.35	0.00	29,389.91
5.1.2.9.01.01	Herramientas Menores	13,628.79	9,205.31	0.00	22,834.10
5.1.2.9.01.02	Material para talleres	306.77	6,249.04	0.00	6,555.81
5.1.2.9.04	Refacciones y Accesorios Menores de Equipo de	2,349.00	8,821.00	0.00	11,170.00
5.1.2.9.04.01	Refacciones y Accesorios Menores de Equipo de	2,349.00	8,821.00	0.00	11,170.00
5.1.2.9.06	Refacciones y Accesorios Menores de Equipo de	52,851.89	18,597.01	0.00	71,448.90
5.1.2.9.06.01	Refacciones y Accesorios Menores de Equipo de	52,851.89	18,597.01	0.00	71,448.90
5.1.2.9.08	Refacciones y Accesorios Menores de Maquinaria y	0.00	183.99	0.00	183.99
5.1.2.9.08.01	Refacciones y Accesorios Menores de Maquinaria y	0.00	183.99	0.00	183.99
5.1.2.9.09	Refacciones y Accesorios Menores Otros Bienes	74,851.37	5,584.38	0.00	80,435.75
5.1.2.9.09.01	Refacciones y Accesorios Menores Otros Bienes	74,851.37	5,584.38	0.00	80,435.75
5.1.3	Servicios Generales	3,885,853.47	2,723,708.66	0.00	6,609,562.13
5.1.3.1	Servicios Básicos	1,765,123.82	540,183.77	0.00	2,305,307.59
5.1.3.1.01	Energía Eléctrica	1,722,874.00	526,033.00	0.00	2,248,907.00
5.1.3.1.01.01	Energía Eléctrica	95,722.00	46,215.00	0.00	141,937.00
5.1.3.1.01.02	Alumbrado Público	1,627,152.00	479,818.00	0.00	2,106,970.00
5.1.3.1.02	Gas	4,118.82	1,038.77	0.00	5,157.59
5.1.3.1.02.01	Gas	4,118.82	1,038.77	0.00	5,157.59
5.1.3.1.03	Agua	14,343.00	4,763.00	0.00	19,106.00
5.1.3.1.03.01	Agua	14,343.00	4,763.00	0.00	19,106.00
5.1.3.1.04	Telefonía Tradicional	23,788.00	8,349.00	0.00	32,137.00
5.1.3.1.04.01	Telefonía Tradicional	23,788.00	8,349.00	0.00	32,137.00
5.1.3.2	Servicios de Arrendamiento	494,150.29	333,021.42	0.00	827,171.71
5.1.3.2.02	Arrendamiento de Edificios	84,090.29	18,206.70	0.00	102,296.99
5.1.3.2.02.01	Arrendamiento de Edificios	84,090.29	18,206.70	0.00	102,296.99
5.1.3.2.03	Arrendamiento de Mobiliario y Equipo de	0.00	48,014.72	0.00	48,014.72
5.1.3.2.03.02	Arrendamiento de equipo de fotocopiado	0.00	48,014.72	0.00	48,014.72
5.1.3.2.06	Arrendamiento de Maquinaria, Otros Equipos y	410,060.00	266,800.00	0.00	676,860.00
5.1.3.2.06.01	Arrendamiento de Maquinaria, Otros Equipos y	410,060.00	266,800.00	0.00	676,860.00
5.1.3.3	Servicios Profesionales, Científicos y Técnicos y Otros	172,751.84	63,770.30	0.00	236,522.14
5.1.3.3.01	Servicios Legales, de Contabilidad, Auditoría y	163,355.84	63,770.30	0.00	227,126.14
5.1.3.3.01.01	Servicios Legales, de Contabilidad, Auditoría y	163,355.84	63,770.30	0.00	227,126.14
5.1.3.3.09	Servicios Profesionales, Científicos y Técnicos	9,396.00	0.00	0.00	9,396.00
5.1.3.3.09.01	Servicios Profesionales, Científicos y Técnicos	9,396.00	0.00	0.00	9,396.00
5.1.3.4	Servicios Financieros, Bancarios y Comerciales	30,984.59	3,873.74	0.00	34,858.33
5.1.3.4.01	Servicios Financieros y Bancarios	8,364.59	3,873.74	0.00	12,238.33
5.1.3.4.01.01	Servicios Bancarios y Financieros	8,364.59	3,873.74	0.00	12,238.33
5.1.3.4.07	Fletes y Maniobras	22,620.00	0.00	0.00	22,620.00
5.1.3.4.07.01	Fletes y Maniobras	22,620.00	0.00	0.00	22,620.00
5.1.3.5	Servicios de Instalación, Reparación, Mantenimiento	399,200.38	435,413.46	0.00	834,613.84
5.1.3.5.01	Conservación y Mantenimiento Menor de Inmuebles	17,319.90	55,825.87	0.00	73,145.77
5.1.3.5.01.01	Conservación y Mantenimiento Menor de Inmuebles	17,319.90	55,825.87	0.00	73,145.77
5.1.3.5.02	Instalación, Reparación y Mantenimiento de	2,146.00	0.00	0.00	2,146.00
5.1.3.5.02.01	Instalación, Reparación y Mantenimiento de	2,146.00	0.00	0.00	2,146.00
5.1.3.5.03	Instalación, Reparación y Mantenimiento de Equipo	0.00	1,063.01	0.00	1,063.01
5.1.3.5.03.01	Instalación, Reparación y Mantenimiento de Equipo	0.00	1,063.01	0.00	1,063.01
5.1.3.5.05	Reparación y Mantenimiento de Equipo de	366,349.45	373,351.00	0.00	739,700.45
5.1.3.5.05.01	Conservación y Mantenimiento de Vehículos	52,972.91	112,638.81	0.00	165,611.72
5.1.3.5.05.02	Conservación y Mantenimiento de Vehículos	256,498.54	245,717.89	0.00	502,216.43
5.1.3.5.05.03	Conservación y Mantenimiento de Vehículos	56,878.00	14,994.30	0.00	71,872.30

5.1.3.5.07	Instalación, Reparación y Mantenimiento de	13,385.03	5,173.58	0.00	18,558.61
5.1.3.5.07.01	Instalación, Reparación y Mantenimiento de	13,385.03	5,173.58	0.00	18,558.61
5.1.3.6	Servicios de Comunicación Social y Publicidad	124,776.84	44,184.69	0.00	168,961.53
5.1.3.6.01	Difusión por Radio, Televisión y Otros Medios de	124,776.84	44,184.69	0.00	168,961.53
5.1.3.6.01.01	Publicaciones oficiales para difusión e información	104,356.00	41,800.00	0.00	146,156.00
5.1.3.6.01.04	Impresiones	20,420.84	2,384.69	0.00	22,805.53
5.1.3.7	Servicios de Traslado y Viáticos	74,158.67	65,040.68	0.00	139,199.35
5.1.3.7.05	Viáticos en el País	74,158.67	65,040.68	0.00	139,199.35
5.1.3.7.05.01	Viáticos Nacionales a Servidores Públicos	74,158.67	65,040.68	0.00	139,199.35
5.1.3.8	Servicios Oficiales	575,603.77	237,649.91	0.00	813,253.68
5.1.3.8.01	Gastos de Ceremonial	15,263.14	9,625.20	0.00	24,888.34
5.1.3.8.01.01	Atención a visitantes	15,263.14	9,625.20	0.00	24,888.34
5.1.3.8.02	Gastos de Orden Social y Cultural	560,340.63	228,024.71	0.00	788,365.34
5.1.3.8.02.02	Actividades cívicas y festividades	560,340.63	228,024.71	0.00	788,365.34
5.1.3.9	Otros Servicios Generales	249,103.27	1,000,570.69	0.00	1,249,673.96
5.1.3.9.02	Impuestos y Derechos	107,979.00	23,322.00	0.00	131,301.00
5.1.3.9.02.01	Impuestos y Derechos	107,979.00	23,322.00	0.00	131,301.00
5.1.3.9.05	Penas, Multas, Accesorios y Actualizaciones	0.00	895,721.00	0.00	895,721.00
5.1.3.9.05.01	Penas, Multas, Accesorios y Actualizaciones	0.00	895,721.00	0.00	895,721.00
5.1.3.9.08	Impuestos sobre Nóminas y Otros que se Deriven de	131,715.25	67,630.29	0.00	199,345.54
5.1.3.9.08.01	Impuestos sobre Nóminas y Otros que se Deriven de	131,715.25	67,630.29	0.00	199,345.54
5.1.3.9.09	Otros Servicios Generales	9,409.02	13,897.40	0.00	23,306.42
5.1.3.9.09.02	Otros servicios generales	9,409.02	13,897.40	0.00	23,306.42
5.2	TRANSFERENCIAS, ASIGNACIONES, SUBSIDIOS Y	1,944,015.05	586,117.28	0.00	2,530,132.33
5.2.2	Transferencias al Resto del Sector Público	259,176.00	0.00	0.00	259,176.00
5.2.2.2	Transferencias a Entidades Federativas y Municipios	259,176.00	0.00	0.00	259,176.00
5.2.2.2.02	Transferencias a Fideicomisos de Entidades	259,176.00	0.00	0.00	259,176.00
5.2.2.2.02.02	Aportaciones a fideicomisos recursos federales	259,176.00	0.00	0.00	259,176.00
5.2.4	Ayudas Sociales	1,684,839.05	586,117.28	0.00	2,270,956.33
5.2.4.1	Ayudas Sociales a Personas	698,839.05	586,117.28	0.00	1,284,956.33
5.2.4.1.01	Ayudas Sociales a Personas	698,839.05	586,117.28	0.00	1,284,956.33
5.2.4.1.01.02	Servicios médicos	80,407.21	4,148.66	0.00	84,555.87
5.2.4.1.01.03	Traslado de personas	45,826.41	38,360.00	0.00	84,186.41
5.2.4.1.01.09	Otras ayudas sociales	572,605.43	543,608.62	0.00	1,116,214.05
5.2.4.2	Becas	986,000.00	0.00	0.00	986,000.00
5.2.4.2.01	Becas y Otras Ayudas para Programas de	986,000.00	0.00	0.00	986,000.00
5.2.4.2.01.01	Becas y Otras Ayudas para Programas de	986,000.00	0.00	0.00	986,000.00
<b>8</b>	<b>CUENTAS DE ORDEN PRESUPUESTARIAS</b>	<b>0.00</b>	<b>42,067,285.89</b>	<b>42,067,285.89</b>	<b>0.00</b>
8.1	Ley de ingresos	0.00	17,629,430.77	17,629,430.77	0.00
8.1.1	Ley de ingresos estimada	110,827,435.87	0.00	0.00	110,827,435.87
8.1.1.4.1.1.03.01	Juegos de mesa (Estimado)	1,660.68	0.00	0.00	1,660.68
8.1.1.4.1.1.2.01.01	Predial urbano (Estimado)	897,967.62	0.00	0.00	897,967.62
8.1.1.4.1.1.2.01.02	Predial sub urbano (Estimado)	129,850.19	0.00	0.00	129,850.19
8.1.1.4.1.1.2.01.03	Predial rural (Estimado)	348,372.03	0.00	0.00	348,372.03
8.1.1.4.1.1.2.02.01	Impuesto Sobre Traslación de Dominio por la	111,699.90	0.00	0.00	111,699.90
8.1.1.4.1.1.2.02.02	Impuesto Sobre Traslación de Dominio de	149,026.05	0.00	0.00	149,026.05
8.1.1.4.1.1.7.01.01	Recargos (Estimado)	50,000.00	0.00	0.00	50,000.00
8.1.1.4.1.1.8.01.01	Impuestos sobre los Ingresos de Ejercicios Fiscales	402,130.12	0.00	0.00	402,130.12
8.1.1.4.1.1.8.01.02	Predial Urbano (Estimado)	193,550.50	0.00	0.00	193,550.50
8.1.1.4.1.1.8.01.02	Predial sub urbano (Estimado)	64,900.00	0.00	0.00	64,900.00
8.1.1.4.1.1.8.01.02	Predial rural (Estimado)	145,279.15	0.00	0.00	145,279.15
8.1.1.4.1.1.9.01.01	Contribución Adicional Sobre Impuesto Predial	85,815.56	0.00	0.00	85,815.56
8.1.1.4.1.1.9.01.02	Contribución Adicional Sobre Espectáculos Públicos	1,224.25	0.00	0.00	1,224.25
8.1.1.4.1.1.9.01.03	Contribución Adicional Sobre Juegos Permitidos	1,849.65	0.00	0.00	1,849.65
8.1.1.4.1.1.9.01.05	Contribución Adicional Sobre Derechos (Estimado)	405,164.36	0.00	0.00	405,164.36
8.1.1.4.1.1.9.01.06	Contribución Adicional Sobre Productos (Estimado)	114,897.61	0.00	0.00	114,897.61
8.1.1.4.1.4.1.01.02	Ocupación de espacios en vías públicas o áreas	461.20	0.00	0.00	461.20
8.1.1.4.1.4.1.01.03	Ocupación temporal de la vía pública o áreas	42,157.52	0.00	0.00	42,157.52
8.1.1.4.1.4.3.01.01	Licencia de funcionamiento (Estimado)	45,000.00	0.00	0.00	45,000.00
8.1.1.4.1.4.3.01.02	Refrendos anuales (Estimado)	159,558.60	0.00	0.00	159,558.60
8.1.1.4.1.4.3.01.03	Permiso o autorización de carácter eventual	129,934.20	0.00	0.00	129,934.20
8.1.1.4.1.4.3.01.04	Extensión de horarios (Estimado)	21,563.64	0.00	0.00	21,563.64
8.1.1.4.1.4.3.02.01	Alineamiento de predios (Estimado)	5,262.28	0.00	0.00	5,262.28
8.1.1.4.1.4.3.02.02	Asignación de número oficial e Inspección de predios	1,539.16	0.00	0.00	1,539.16
8.1.1.4.1.4.3.02.03	Licencias (Estimado)	90,264.40	0.00	0.00	90,264.40
8.1.1.4.1.4.3.02.04	Deslinde de predios (Estimado)	926.90	0.00	0.00	926.90

8.1.1.4.1.4.3.02.05	Registro, estudio y aprobación de planos y proyectos	2,095.60	0.00	0.00	2,095.60
8.1.1.4.1.4.3.03.01	Cuota de contratación de servicios de agua urbana	124,080.70	0.00	0.00	124,080.70
8.1.1.4.1.4.3.03.03	Cuota de contratación de servicios de drenaje	1,345.45	0.00	0.00	1,345.45
8.1.1.4.1.4.3.03.04	Reconexión de tomas de agua tasa 0(Estimado)	2,654.56	0.00	0.00	2,654.56
8.1.1.4.1.4.3.03.05	Cambio de nombre (Estimado)	290.92	0.00	0.00	290.92
8.1.1.4.1.4.3.03.10	Mano de obra (fontanería) (Estimado)	1,045.49	0.00	0.00	1,045.49
8.1.1.4.1.4.3.03.11	Materiales para la instalación de la toma de agua	3,366.33	0.00	0.00	3,366.33
8.1.1.4.1.4.3.03.17	Factibilidad de agua potable y saneamiento tasa	100,831.08	0.00	0.00	100,831.08
8.1.1.4.1.4.3.04.01	Certificaciones expedidos por funcionarios o	119,390.76	0.00	0.00	119,390.76
8.1.1.4.1.4.3.06.01	Derechos por Servicios de inhumaciones y Refrendo	59,545.50	0.00	0.00	59,545.50
8.1.1.4.1.4.3.06.02	Derechos por Servicios de Inhumaciones en Fosas a	38,688.99	0.00	0.00	38,688.99
8.1.1.4.1.4.3.07.01	Uso habitacional (Estimado)	353,163.18	0.00	0.00	353,163.18
8.1.1.4.1.4.3.07.02	Uso industrial y comercial (Estimado)	167,007.38	0.00	0.00	167,007.38
8.1.1.4.1.4.3.10.02	Expedición de una Cédula Catastral (Estimado)	133,878.36	0.00	0.00	133,878.36
8.1.1.4.1.4.3.10.03	Expedición de Expedición de un Certificado de Valor	208,613.20	0.00	0.00	208,613.20
8.1.1.4.1.4.3.10.04	Expedición de Constancia de Datos Catastrales	70,000.00	0.00	0.00	70,000.00
8.1.1.4.1.4.3.10.07	Expedición de Certificación de Documentos Públicos	50,589.56	0.00	0.00	50,589.56
8.1.1.4.1.4.3.11.01	Derechos por Servicios del Registro Civil de	799.98	0.00	0.00	799.98
8.1.1.4.1.4.3.11.03	Derechos por Servicios del Registro Civil de	19,090.89	0.00	0.00	19,090.89
8.1.1.4.1.4.3.11.04	Derechos por Servicios del Registro Civil de	9,090.90	0.00	0.00	9,090.90
8.1.1.4.1.4.3.11.06	Derechos por Servicios del Registro Civil de Divorcios	10,909.10	0.00	0.00	10,909.10
8.1.1.4.1.4.3.11.07	Derechos por Servicios del Registro Civil de	266,197.35	0.00	0.00	266,197.35
8.1.1.4.1.4.3.11.08	Derechos por Servicios del Registro Civil de	20,726.35	0.00	0.00	20,726.35
8.1.1.4.1.4.3.12.01	Expedición de permisos (Estimado)	800.00	0.00	0.00	800.00
8.1.1.4.1.4.3.14.01	Derechos por Licencia Anual para la Colocación de	5,629.52	0.00	0.00	5,629.52
8.1.1.4.1.4.9.01	Otros derechos (Estimado)	40,000.00	0.00	0.00	40,000.00
8.1.1.4.1.5.9.02	Actividades de empresas o establecimientos en los	40,385.64	0.00	0.00	40,385.64
8.1.1.4.1.5.9.04	Diversos derivados de contratos o concesiones	10,321.95	0.00	0.00	10,321.95
8.1.1.4.1.5.9.05	Rendimientos Financieros Provenientes de Capitales	32,108.19	0.00	0.00	32,108.19
8.1.1.4.1.6.2.01.01	Multas al bando de policía y gobierno (Estimado)	60,691.23	0.00	0.00	60,691.23
8.1.1.4.1.6.2.01.07	Multas al reglamento de mercados, actividades de	9,881.67	0.00	0.00	9,881.67
8.1.1.4.1.6.2.01.08	Multas a reglamento de protección a los animales	8,636.00	0.00	0.00	8,636.00
8.1.1.4.1.6.2.01.10	Multas al Reglamento de Tránsito y Vialidad	45,359.90	0.00	0.00	45,359.90
8.1.1.4.1.6.2.01.12	Otras multas (Estimado)	38,160.15	0.00	0.00	38,160.15
8.1.1.4.2.1.1.01.01	Fondo general de participaciones (Estimado)	38,201,445.63	0.00	0.00	38,201,445.63
8.1.1.4.2.1.1.01.02	Impuesto Especial sobre Producción y Servicios (IEPS)	419,551.47	0.00	0.00	419,551.47
8.1.1.4.2.1.1.01.03	Fondo de Fomento Municipal (Estimado)	7,004,437.59	0.00	0.00	7,004,437.59
8.1.1.4.2.1.1.01.04	Impuesto Sobre Tenencia o Uso de Vehículos	61.12	0.00	0.00	61.12
8.1.1.4.2.1.1.01.05	Incentivos por el Impuesto sobre Automóviles	169,659.12	0.00	0.00	169,659.12
8.1.1.4.2.1.1.01.06	Fondo de Compensación del ISAN (Estimado)	193,056.63	0.00	0.00	193,056.63
8.1.1.4.2.1.1.01.07	Fondo de Fiscalización y Recaudación (Estimado)	1,382,366.30	0.00	0.00	1,382,366.30
8.1.1.4.2.1.1.01.08	Fondo de Extracción de Hidrocarburos (Estimado)	242,882.91	0.00	0.00	242,882.91
8.1.1.4.2.1.1.01.09	Participaciones de Gasolina y Diésel (Estimado)	1,052,331.71	0.00	0.00	1,052,331.71
8.1.1.4.2.1.1.01.10	Incentivo a la Venta Final de Gasolina y Diésel	2,724.52	0.00	0.00	2,724.52
8.1.1.4.2.1.2.01.01	Fondo para la Infraestructura Social Municipal y de	26,607,830.00	0.00	0.00	26,607,830.00
8.1.1.4.2.1.2.01.03	Fondo de Aportaciones para el Fortalecimiento de los	19,982,108.00	0.00	0.00	19,982,108.00
8.1.1.4.2.1.3.01.03	CAPUFE(Estimado)	9,900,014.45	0.00	0.00	9,900,014.45
8.1.1.4.2.1.3.01.09	Trámites de Administración del Agua (Estimado)	13,534.97	0.00	0.00	13,534.97
8.1.2	Ley de ingresos por ejecutar	89,367,122.23	8,670,530.23	288,370.31	80,984,962.31
8.1.2.4.1.1.1.03.01	Juegos de mesa (Por ejecutar)	9,787.35	0.00	0.00	9,787.35
8.1.2.4.1.1.2.01.01	Predial urbano (Por ejecutar)	170,630.06	14,204.66	0.00	156,425.40
8.1.2.4.1.1.2.01.02	Predial sub urbano (Por ejecutar)	21,489.33	2,778.00	0.00	18,711.33
8.1.2.4.1.1.2.01.03	Predial rural (Por ejecutar)	82,957.52	10,085.98	0.00	72,871.54
8.1.2.4.1.1.2.02.01	Impuesto Sobre Traslación de Dominio por la	21,228.90	10,872.22	0.00	10,356.68
8.1.2.4.1.1.2.02.02	Impuesto Sobre Traslación de Dominio de	34,166.00	9,448.47	0.00	24,717.53
8.1.2.4.1.1.7.01.01	Recargos (Por ejecutar)	25,722.85	6,745.58	0.00	18,977.27
8.1.2.4.1.1.8.01.01	Impuestos sobre los Ingresos de Ejercicios Fiscales	102,130.12	0.00	(100,000.00)	2,130.12
8.1.2.4.1.1.8.01.02	Predial Urbano(Por ejecutar)	62,582.20	5,670.82	0.00	56,911.38
8.1.2.4.1.1.8.01.02	Predial sub urbano(Por ejecutar)	23,203.48	1,834.80	0.00	21,368.68
8.1.2.4.1.1.8.01.02	Predial rural(Por ejecutar)	32,022.63	1,810.26	0.00	30,212.37
8.1.2.4.1.1.9.01.01	Contribución Adicional Sobre Impuesto Predial (Por	19,841.71	7,186.31	0.00	12,655.40
8.1.2.4.1.1.9.01.02	Contribución Adicional Sobre Espectáculos Públicos	1,224.25	0.00	0.00	1,224.25
8.1.2.4.1.1.9.01.03	Contribución Adicional Sobre Juegos Permitidos (Por	1,662.32	0.00	0.00	1,662.32
8.1.2.4.1.1.9.01.05	Contribución Adicional Sobre Derechos (Por Ejecutar)	81,179.47	35,078.81	0.00	46,100.66
8.1.2.4.1.1.9.01.06	Contribución Adicional Sobre Productos (Por	110,833.96	902.11	(80,000.00)	29,931.85
8.1.2.4.1.4.1.01.02	Ocupación de espacios en vías públicas o áreas	461.20	0.00	0.00	461.20

8.1.2.4.1.4.1.01.03	Ocupación temporal de la vía pública o áreas	25,157.94	3,872.63	0.00	21,285.31
8.1.2.4.1.4.3.01.02	Refrendos anuales (Por ejecutar)	35,064.20	48,451.36	60,000.00	46,612.84
8.1.2.4.1.4.3.01.03	Permiso o autorización de carácter eventual (Por	67,274.40	929.39	0.00	66,345.01
8.1.2.4.1.4.3.01.04	Extensión de horarios(Por ejecutar)	29,467.62	0.00	0.00	29,467.62
8.1.2.4.1.4.3.02.01	Alineamiento de predios (Por ejecutar)	2,931.57	1,013.88	0.00	1,917.69
8.1.2.4.1.4.3.02.02	Asignación de número oficial e Inspección de predios	790.37	380.25	0.00	410.12
8.1.2.4.1.4.3.02.03	Licencias (Por ejecutar)	78,839.88	43,478.55	0.00	35,361.33
8.1.2.4.1.4.3.02.04	Deslinde de predios (Por ejecutar)	926.90	0.00	0.00	926.90
8.1.2.4.1.4.3.02.05	Registro, estudio y aprobación de planos y proyectos	1,293.07	549.20	0.00	743.87
8.1.2.4.1.4.3.03.01	Cuota de contratación de servicios de agua urbana	50,492.70	3,089.85	0.00	47,402.85
8.1.2.4.1.4.3.03.03	Cuota de contratación de servicios de drenaje	1,345.45	0.00	0.00	1,345.45
8.1.2.4.1.4.3.03.04	Reconexión de tomas de agua tasa 0(Por ejecutar)	2,654.56	0.00	0.00	2,654.56
8.1.2.4.1.4.3.03.05	Cambio de nombre (Por ejecutar)	290.92	0.00	0.00	290.92
8.1.2.4.1.4.3.03.10	Mano de obra (fontanería) (Por ejecutar)	1,045.49	0.00	0.00	1,045.49
8.1.2.4.1.4.3.03.11	Materiales para la instalación de la toma de agua	3,366.33	0.00	0.00	3,366.33
8.1.2.4.1.4.3.03.17	Factibilidad de agua potable y saneamiento tasa	50,831.08	0.00	0.00	50,831.08
8.1.2.4.1.4.3.04.01	Certificaciones expedidos por funcionarios o	108,019.21	3,218.20	0.00	104,801.01
8.1.2.4.1.4.3.06.01	Derechos por Servicios de Inhumaciones y Refrendo	28,636.39	5,090.90	0.00	23,545.49
8.1.2.4.1.4.3.06.02	Derechos por Servicios de Inhumaciones en Fosas a	29,961.69	3,781.83	0.00	26,179.86
8.1.2.4.1.4.3.07.01	Uso habitacional (Por ejecutar)	66,763.34	12,945.81	0.00	53,817.53
8.1.2.4.1.4.3.07.02	Uso industrial y comercial (Por ejecutar)	65,764.45	158,531.83	120,000.00	27,232.62
8.1.2.4.1.4.3.10.02	Expedición de una Cédula Catastral (Por Ejecutar)	19,427.88	5,914.30	0.00	13,513.58
8.1.2.4.1.4.3.10.03	Expedición de Expedición de un Certificado de Valor	70,314.80	19,432.70	(20,000.00)	30,882.10
8.1.2.4.1.4.3.10.04	Expedición de Constancia de Datos Catastrales (Por	64,272.88	0.00	0.00	64,272.88
8.1.2.4.1.4.3.10.07	Expedición de Certificación de Documentos Públicos	43,362.48	4,363.56	0.00	38,998.92
8.1.2.4.1.4.3.11.01	Derechos por Servicios del Registro Civil de	527.26	136.36	0.00	390.90
8.1.2.4.1.4.3.11.03	Derechos por Servicios del Registro Civil de	8,181.81	4,545.45	0.00	3,636.36
8.1.2.4.1.4.3.11.04	Derechos por Servicios del Registro Civil de	9,090.90	0.00	0.00	9,090.90
8.1.2.4.1.4.3.11.06	Derechos por Servicios del Registro Civil de Divorcios	6,327.32	1,090.90	0.00	5,236.42
8.1.2.4.1.4.3.11.07	Derechos por Servicios del Registro Civil de	153,851.38	32,263.81	(100,000.00)	21,587.57
8.1.2.4.1.4.3.11.08	Derechos por Servicios del Registro Civil de	20,726.35	0.00	0.00	20,726.35
8.1.2.4.1.4.3.12.01	Expedición de permisos (Por ejecutar)	400.00	0.00	0.00	400.00
8.1.2.4.1.4.3.14.01	Derechos por Licencia Anual para la Colocación de	2,596.72	0.00	0.00	2,596.72
8.1.2.4.1.4.9.01	Otros derechos (Por ejecutar)	15,046.82	983.53	0.00	14,063.29
8.1.2.4.1.5.9.02	Actividades de empresas o establecimientos en los	2,710.13	8,330.50	20,000.00	14,379.63
8.1.2.4.1.5.9.04	Diversos derivados de contratos o concesiones (Por	25,002.78	1,331.85	0.00	23,670.93
8.1.2.4.1.5.9.05	Rendimientos Financieros Provenientes de Capitales	32,108.23	269.31	269.31	32,108.23
8.1.2.4.1.6.2.01.01	Multas al bando de policía y gobierno (Por ejecutar)	12,691.23	16,500.00	40,000.00	36,191.23
8.1.2.4.1.6.2.01.07	Multas al reglamento de mercados, actividades de	7,760.48	212.25	0.00	7,548.23
8.1.2.4.1.6.2.01.08	Multas a reglamento de protección a los animales	8,636.00	5,134.00	0.00	3,502.00
8.1.2.4.1.6.2.01.10	Multas al Reglamento de Tránsito y Vialidad (Por	20,159.71	17,764.40	0.00	2,395.31
8.1.2.4.1.6.2.01.12	Otras multas (Por ejecutar)	37,207.15	49,382.94	60,000.00	47,824.21
8.1.2.4.2.1.1.01.01	Fondo general de participaciones (Por ejecutar)	28,244,873.15	2,681,343.68	0.00	25,563,529.47
8.1.2.4.2.1.1.01.02	Impuesto Especial sobre Producción y Servicios (IEPS)	238,942.08	32,749.76	0.00	206,192.32
8.1.2.4.2.1.1.01.03	Fondo de Fomento Municipal (Por Ejecutar)	4,842,861.31	554,261.68	0.00	4,288,599.63
8.1.2.4.2.1.1.01.04	Impuesto Sobre Tenencia o Uso de Vehículos (Por	61.12	0.00	0.00	61.12
8.1.2.4.2.1.1.01.05	Incentivos por el Impuesto sobre Automóviles	82,446.69	1,013.73	0.00	81,432.96
8.1.2.4.2.1.1.01.06	Fondo de Compensación del ISAN (Por Ejecutar)	164,812.15	7,140.39	0.00	157,671.76
8.1.2.4.2.1.1.01.07	Fondo de Puntualización y Recaudación (Por Ejecutar)	945,351.40	88,086.36	0.00	857,265.04
8.1.2.4.2.1.1.01.08	Fondo de Extracción de Hidrocarburos (Por Ejecutar)	149,198.96	43,702.70	0.00	105,496.26
8.1.2.4.2.1.1.01.09	Participaciones de Gasolina y Diésel (Por Ejecutar)	705,412.39	88,564.37	0.00	616,848.02
8.1.2.4.2.1.1.01.10	Incentivo a la Venta Final de Gasolina y Diésel (Por	2,279.61	0.00	0.00	2,279.61
8.1.2.4.2.1.1.01.14	ISR Participable (Por Ejecutar)	0.00	274,872.00	274,872.00	0.00
8.1.2.4.2.1.1.01.16	Remanente de Participaciones Federales Municipales	48,356.88	0.00	0.00	48,356.88
8.1.2.4.2.1.2.01.01	Fondo para la Infraestructura Social Municipal y de	18,625,481.00	2,660,783.00	0.00	15,964,698.00
8.1.2.4.2.1.2.01.02	Remanentes FISMDF (2017) (Por ejecutar)	4,845.00	0.00	0.00	4,845.00
8.1.2.4.2.1.2.01.02	Remanentes FISMDF (Ejercicios anteriores) (Por	5,449,915.11	0.00	(631,354.78)	4,818,560.33
8.1.2.4.2.1.2.01.03	Fondo de Aportaciones para el Fortalecimiento de los	14,986,580.00	1,665,176.00	0.00	13,321,404.00
8.1.2.4.2.1.2.01.04	Remanentes FORTAMUNDF(2018) (Por ejecutar)	3,621.95	0.00	0.00	3,621.95
8.1.2.4.2.1.2.01.04	Remanentes FORTAMUNDF(Ejercicios anteriores)	0.00	0.00	9,341.63	9,341.63
8.1.2.4.2.1.3.01.01	FORTAFIN (2017) (Por ejecutar)	14,558.42	0.00	0.00	14,558.42
8.1.2.4.2.1.3.01.01	FORTAFIN (Ejercicios Anteriores) (Por ejecutar)	1,050,000.00	0.00	236,250.00	1,286,250.00
8.1.2.4.2.1.3.01.01	FORTALECE (2017) (Por ejecutar)	4,781.78	0.00	0.00	4,781.78
8.1.2.4.2.1.3.01.03	CAPUFE(Por ejecutar)	9,900,014.45	0.00	0.00	9,900,014.45
8.1.2.4.2.1.3.01.03	CAPUFE (Ejercicios Anteriores) (Por ejecutar)	1,876,750.59	0.00	385,763.15	2,262,513.74
8.1.2.4.2.1.3.01.09	Trámites de Administración del Agua (Por ejecutar)	13,534.97	0.00	0.00	13,534.97

8.1.2.4.2.1.3.01.14.	Fondo de Hidrocarburos Regiones Terrestres (Por	0.00	13,229.00	13,229.00	0.00
8.1.3	Modificaciones a la ley de ingresos estimada	10,757,505.38	288,370.31	0.00	11,045,875.69
8.1.3.4.1.1.1.03.01	Juegos de mesa (Modificado)	10,000.00	0.00	0.00	10,000.00
8.1.3.4.1.1.2.01.01	Predial urbano (Modificado)	375,000.00	0.00	0.00	375,000.00
8.1.3.4.1.1.2.01.02	Predial sub urbano (Modificado)	25,000.00	0.00	0.00	25,000.00
8.1.3.4.1.1.2.01.03	Predial rural (Modificado)	200,000.00	0.00	0.00	200,000.00
8.1.3.4.1.1.2.02.01	Impuesto Sobre Traslación de Dominio por la	(70,000.00)	0.00	0.00	(70,000.00)
8.1.3.4.1.1.2.02.02	Impuesto Sobre Traslación de Dominio de	(50,000.00)	0.00	0.00	(50,000.00)
8.1.3.4.1.1.8.01.01	Impuestos sobre los Ingresos de Ejercicios Fiscales	(300,000.00)	(100,000.00)	0.00	(400,000.00)
8.1.3.4.1.1.8.01.02	Predial Urbano (Modificado)	180,000.00	0.00	0.00	180,000.00
8.1.3.4.1.1.9.01.01	Contribución Adicional Sobre Impuesto Predial	80,000.00	0.00	0.00	80,000.00
8.1.3.4.1.1.9.01.05	Contribución Adicional Sobre Derechos (Modificado)	(225,000.00)	0.00	0.00	(225,000.00)
8.1.3.4.1.1.9.01.06	Contribución Adicional Sobre Productos (Modificado)	0.00	(80,000.00)	0.00	(80,000.00)
8.1.3.4.1.4.3.01.01	Licencia de funcionamiento (Modificado)	(45,000.00)	0.00	0.00	(45,000.00)
8.1.3.4.1.4.3.01.02	Refrendos anuales (Modificado)	80,000.00	60,000.00	0.00	140,000.00
8.1.3.4.1.4.3.01.03	Permiso o autorización de carácter eventual	(60,000.00)	0.00	0.00	(60,000.00)
8.1.3.4.1.4.3.01.04	Extensión de horarios (Modificado)	30,000.00	0.00	0.00	30,000.00
8.1.3.4.1.4.3.03.17	Factibilidad de agua potable y saneamiento tasa	(50,000.00)	0.00	0.00	(50,000.00)
8.1.3.4.1.4.3.07.02	Uso Industrial y comercial (Modificado)	(70,000.00)	120,000.00	0.00	50,000.00
8.1.3.4.1.4.3.10.02	Expedición de una Cédula Catastral (Modificado)	(70,000.00)	0.00	0.00	(70,000.00)
8.1.3.4.1.4.3.10.03	Expedición de Expedición de un Certificado de Valor	(70,000.00)	(20,000.00)	0.00	(90,000.00)
8.1.3.4.1.4.3.11.07	Derechos por Servicios del Registro Civil de	0.00	(100,000.00)	0.00	(100,000.00)
8.1.3.4.1.5.9.02	Actividades de empresas o establecimientos en los	0.00	20,000.00	0.00	20,000.00
8.1.3.4.1.5.9.04	Diversos derivados de contratos o concesiones	30,000.00	0.00	0.00	30,000.00
8.1.3.4.1.5.9.05	Rendimientos Financieros Provenientes de Capitales	306.74	269.31	0.00	576.05
8.1.3.4.1.6.2.01.01	Multas al bando de policía y gobierno (Modificado)	0.00	40,000.00	0.00	40,000.00
8.1.3.4.1.6.2.01.12	Otras multas (Modificado)	0.00	60,000.00	0.00	60,000.00
8.1.3.4.2.1.1.01.14	ISR Participable (Modificado)	704,120.00	274,872.00	0.00	978,992.00
8.1.3.4.2.1.1.01.16	Remanente de Participaciones Federales Municipales	48,356.88	0.00	0.00	48,356.88
8.1.3.4.2.1.2.01.02	Remanentes FISMDF (2017) (Modificado)	4,845.00	0.00	0.00	4,845.00
8.1.3.4.2.1.2.01.02	Remanentes FISMDF (Ejercicios anteriores)	5,449,915.11	(631,354.78)	0.00	4,818,560.33
8.1.3.4.2.1.2.01.04	Remanentes FORTAMUNDF(2018) (Modificado)	3,621.95	0.00	0.00	3,621.95
8.1.3.4.2.1.2.01.04	Remanentes FORTAMUNDF(Ejercicios anteriores)	0.00	9,341.63	0.00	9,341.63
8.1.3.4.2.1.3.01.01	FORTAFIN (2017) (Modificado)	14,558.42	0.00	0.00	14,558.42
8.1.3.4.2.1.3.01.01	FORTAFIN (Ejercicios Anteriores) (Modificado)	1,050,000.00	236,250.00	0.00	1,286,250.00
8.1.3.4.2.1.3.01.01	FORTALECE (2017) (Modificado)	4,781.78	0.00	0.00	4,781.78
8.1.3.4.2.1.3.01.03	CAPUFE (Modificado)	908,166.74	0.00	0.00	908,166.74
8.1.3.4.2.1.3.01.03	CAPUFE (2018) (Modificado)	652,966.17	0.00	0.00	652,966.17
8.1.3.4.2.1.3.01.03	CAPUFE (Ejercicios Anteriores) (Modificado)	1,876,750.59	385,763.15	0.00	2,262,513.74
8.1.3.4.2.1.3.01.14.	Fondo de Hidrocarburos Regiones Terrestres	39,116.00	13,229.00	0.00	52,345.00
8.1.4	Ley de ingresos devengada	0.00	8,670,530.23	8,670,530.23	0.00
8.1.4.4.1.1.2.01.01	Predial urbano (Devengado)	0.00	14,204.66	14,204.66	0.00
8.1.4.4.1.1.2.01.02	Predial sub urbano (Devengado)	0.00	2,778.00	2,778.00	0.00
8.1.4.4.1.1.2.01.03	Predial rural (Devengado)	0.00	10,085.98	10,085.98	0.00
8.1.4.4.1.1.2.02.01	Impuesto Sobre Traslación de Dominio por la	0.00	10,872.22	10,872.22	0.00
8.1.4.4.1.1.2.02.02	Impuesto Sobre Traslación de Dominio de	0.00	9,448.47	9,448.47	0.00
8.1.4.4.1.1.7.01.01	Recargos (Devengado)	0.00	6,745.58	6,745.58	0.00
8.1.4.4.1.1.8.01.02	Predial Urbano (Devengado)	0.00	5,670.82	5,670.82	0.00
8.1.4.4.1.1.8.01.02	Predial sub urbano (Devengado)	0.00	1,834.80	1,834.80	0.00
8.1.4.4.1.1.8.01.02	Predial rural (Devengado)	0.00	1,810.26	1,810.26	0.00
8.1.4.4.1.1.9.01.01	Contribución Adicional Sobre Impuesto Predial	0.00	7,186.31	7,186.31	0.00
8.1.4.4.1.1.9.01.05	Contribución Adicional Sobre Derechos (Devengado)	0.00	35,078.81	35,078.81	0.00
8.1.4.4.1.1.9.01.06	Contribución Adicional Sobre Productos (Devengado)	0.00	902.11	902.11	0.00
8.1.4.4.1.4.1.01.03	Ocupación temporal de la vía pública o áreas	0.00	3,872.63	3,872.63	0.00
8.1.4.4.1.4.3.01.02	Refrendos anuales (Devengado)	0.00	48,451.36	48,451.36	0.00
8.1.4.4.1.4.3.01.03	Permiso o autorización de carácter eventual	0.00	929.39	929.39	0.00
8.1.4.4.1.4.3.02.01	Alineamiento de predios (Devengado)	0.00	1,013.88	1,013.88	0.00
8.1.4.4.1.4.3.02.02	Asignación de número oficial e inspección de predios	0.00	380.25	380.25	0.00
8.1.4.4.1.4.3.02.03	Licencias (Devengado)	0.00	43,478.55	43,478.55	0.00
8.1.4.4.1.4.3.02.05	Registro, estudio y aprobación de planos y proyectos	0.00	549.20	549.20	0.00
8.1.4.4.1.4.3.03.01	Cuota de contratación de servicios de agua urbana	0.00	3,089.85	3,089.85	0.00
8.1.4.4.1.4.3.04.01	Certificaciones expedidos por funcionarios o	0.00	3,218.20	3,218.20	0.00
8.1.4.4.1.4.3.06.01	Derechos por Servicios de Inhumaciones y Refrendo	0.00	5,090.90	5,090.90	0.00
8.1.4.4.1.4.3.06.02	Derechos por Servicios de Inhumaciones en Fosas a	0.00	3,781.83	3,781.83	0.00
8.1.4.4.1.4.3.07.01	Uso habitacional (Devengado)	0.00	12,945.81	12,945.81	0.00
8.1.4.4.1.4.3.07.02	Uso Industrial y comercial (Devengado)	0.00	158,531.83	158,531.83	0.00

8.1.4.4.1.4.3.10.02	Expedición de una Cédula Catastral (Devengado)	0.00	5,914.30	5,914.30	0.00
8.1.4.4.1.4.3.10.03	Expedición de Expedición de un Certificado de Valor	0.00	19,432.70	19,432.70	0.00
8.1.4.4.1.4.3.10.07	Expedición de Certificación de Documentos Públicos	0.00	4,363.56	4,363.56	0.00
8.1.4.4.1.4.3.11.01	Derechos por Servicios del Registro Civil de	0.00	136.36	136.36	0.00
8.1.4.4.1.4.3.11.03	Derechos por Servicios del Registro Civil de	0.00	4,545.45	4,545.45	0.00
8.1.4.4.1.4.3.11.06	Derechos por Servicios del Registro Civil de Divorcios	0.00	1,090.90	1,090.90	0.00
8.1.4.4.1.4.3.11.07	Derechos por Servicios del Registro Civil de	0.00	32,263.81	32,263.81	0.00
8.1.4.4.1.4.9.01	Otros derechos (Devengado)	0.00	983.53	983.53	0.00
8.1.4.4.1.5.9.02	Actividades de empresas o establecimientos en los	0.00	8,330.50	8,330.50	0.00
8.1.4.4.1.5.9.04	Diversos derivados de contratos o concesiones	0.00	1,331.85	1,331.85	0.00
8.1.4.4.1.5.9.05	Rendimientos Financieros Provenientes de Capitales	0.00	269.31	269.31	0.00
8.1.4.4.1.6.2.01.01	Multas al bando de policía y gobierno (Devengado)	0.00	16,500.00	16,500.00	0.00
8.1.4.4.1.6.2.01.07	Multas al reglamento de mercados, actividades de	0.00	212.25	212.25	0.00
8.1.4.4.1.6.2.01.08	Multas a reglamento de protección a los animales	0.00	5,134.00	5,134.00	0.00
8.1.4.4.1.6.2.01.10	Multas al Reglamento de Tránsito y Vialidad	0.00	17,764.40	17,764.40	0.00
8.1.4.4.1.6.2.01.12	Otras multas (Devengado)	0.00	49,382.94	49,382.94	0.00
8.1.4.4.2.1.1.01.01	Fondo general de participaciones (Devengado)	0.00	2,681,343.68	2,681,343.68	0.00
8.1.4.4.2.1.1.01.02	Impuesto Especial sobre Producción y Servicios (IEPS)	0.00	32,749.76	32,749.76	0.00
8.1.4.4.2.1.1.01.03	Fondo de Fomento Municipal (Devengado)	0.00	554,261.68	554,261.68	0.00
8.1.4.4.2.1.1.01.05	Incentivos por el Impuesto sobre Automóviles	0.00	1,013.73	1,013.73	0.00
8.1.4.4.2.1.1.01.06	Fondo de Compensación del ISAN (Devengado)	0.00	7,140.39	7,140.39	0.00
8.1.4.4.2.1.1.01.07	Fondo de Fiscalización y Recaudación (Devengado)	0.00	88,086.36	88,086.36	0.00
8.1.4.4.2.1.1.01.08	Fondo de Extracción de Hidrocarburos (Devengado)	0.00	43,702.70	43,702.70	0.00
8.1.4.4.2.1.1.01.09	Participaciones de Gasolina y Diésel (Devengado)	0.00	88,564.37	88,564.37	0.00
8.1.4.4.2.1.1.01.14	ISR Participable (Devengado)	0.00	274,872.00	274,872.00	0.00
8.1.4.4.2.1.2.01.01	Fondo para la Infraestructura Social Municipal y de	0.00	2,660,783.00	2,660,783.00	0.00
8.1.4.4.2.1.2.01.03	Fondo de Aportaciones para el Fortalecimiento de los	0.00	1,665,176.00	1,665,176.00	0.00
8.1.4.4.2.1.3.01.14	Fondo de Hidrocarburos Regiones Terrestres	0.00	13,229.00	13,229.00	0.00
8.1.5	Ley de ingresos recaudada	32,217,819.02	0.00	8,670,530.23	40,888,349.25
8.1.5.4.1.1.1.03.01	Juegos de mesa (Recaudado)	1,873.33	0.00	0.00	1,873.33
8.1.5.4.1.1.2.01.01	Predial urbano (Recaudado)	1,102,337.56	0.00	14,204.66	1,116,542.22
8.1.5.4.1.1.2.01.02	Predial sub urbano (Recaudado)	133,360.86	0.00	2,778.00	136,138.86
8.1.5.4.1.1.2.01.03	Predial rural (Recaudado)	465,414.51	0.00	10,085.98	475,500.49
8.1.5.4.1.1.2.02.01	Impuesto Sobre Traslación de Dominio por la	20,471.00	0.00	10,872.22	31,343.22
8.1.5.4.1.1.2.02.02	Impuesto Sobre Traslación de Dominio de	64,860.05	0.00	9,448.47	74,308.52
8.1.5.4.1.1.7.01.01	Recargos (Recaudado)	24,277.15	0.00	6,745.58	31,022.73
8.1.5.4.1.1.8.01.02	Predial Urbano (Recaudado)	310,968.30	0.00	5,670.82	316,639.12
8.1.5.4.1.1.8.01.02	Predial sub urbano (Recaudado)	41,696.52	0.00	1,834.80	43,531.32
8.1.5.4.1.1.8.01.02	Predial rural (Recaudado)	113,256.52	0.00	1,810.26	115,066.78
8.1.5.4.1.1.9.01.01	Contribución Adicional Sobre Impuesto Predial	145,973.85	0.00	7,186.31	153,160.16
8.1.5.4.1.1.9.01.03	Contribución Adicional Sobre Juegos Permitidos	187.33	0.00	0.00	187.33
8.1.5.4.1.1.9.01.05	Contribución Adicional Sobre Derechos (Recaudado)	98,984.89	0.00	35,078.81	134,063.70
8.1.5.4.1.1.9.01.06	Contribución Adicional Sobre Productos (Recaudado)	4,063.65	0.00	902.11	4,965.76
8.1.5.4.1.4.1.01.03	Ocupación temporal de la vía pública o áreas	16,999.58	0.00	3,872.63	20,872.21
8.1.5.4.1.4.3.01.02	Refrendos anuales (Recaudado)	204,494.40	0.00	48,451.36	252,945.76
8.1.5.4.1.4.3.01.03	Permiso o autorización de carácter eventual	2,659.80	0.00	929.39	3,589.19
8.1.5.4.1.4.3.01.04	Extensión de horarios (Recaudado)	22,096.02	0.00	0.00	22,096.02
8.1.5.4.1.4.3.02.01	Alineamiento de predios (Recaudado)	2,330.71	0.00	1,013.88	3,344.59
8.1.5.4.1.4.3.02.02	Asignación de número oficial e inspección de predios	748.79	0.00	380.25	1,129.04
8.1.5.4.1.4.3.02.03	Licencias (Recaudada)	11,424.52	0.00	43,478.55	54,903.07
8.1.5.4.1.4.3.02.05	Registro, estudio y aprobación de planos y proyectos	802.53	0.00	549.20	1,351.73
8.1.5.4.1.4.3.03.01	Cuota de contratación de servicios de agua urbana	73,588.00	0.00	3,089.85	76,677.85
8.1.5.4.1.4.3.04.01	Certificaciones expedidos por funcionarios o	11,371.55	0.00	3,218.20	14,589.75
8.1.5.4.1.4.3.06.01	Derechos por Servicios de Inhumaciones y Refrendo	30,909.11	0.00	5,090.90	36,000.01
8.1.5.4.1.4.3.06.02	Derechos por Servicios de Inhumaciones en Fosas a	8,727.30	0.00	3,781.83	12,509.13
8.1.5.4.1.4.3.07.01	Uso habitacional (Recaudado)	286,399.84	0.00	12,945.81	299,345.65
8.1.5.4.1.4.3.07.02	Uso Industrial y comercial (Recaudado)	31,242.93	0.00	158,531.83	189,774.76
8.1.5.4.1.4.3.10.02	Expedición de una Cédula Catastral (Recaudado)	44,450.48	0.00	5,914.30	50,364.78
8.1.5.4.1.4.3.10.03	Expedición de Expedición de un Certificado de Valor	68,298.40	0.00	19,432.70	87,731.10
8.1.5.4.1.4.3.10.04	Expedición de Constancia de Datos Catastrales	5,727.12	0.00	0.00	5,727.12
8.1.5.4.1.4.3.10.07	Expedición de Certificación de Documentos Públicos	7,227.08	0.00	4,363.56	11,590.64
8.1.5.4.1.4.3.11.01	Derechos por Servicios del Registro Civil de	272.72	0.00	136.36	409.08
8.1.5.4.1.4.3.11.03	Derechos por Servicios del Registro Civil de	10,909.08	0.00	4,545.45	15,454.53
8.1.5.4.1.4.3.11.06	Derechos por Servicios del Registro Civil de Divorcios	4,581.78	0.00	1,090.90	5,672.68
8.1.5.4.1.4.3.11.07	Derechos por Servicios del Registro Civil de	112,345.97	0.00	32,263.81	144,609.78
8.1.5.4.1.4.3.12.01	Expedición de permisos (Recaudado)	400.00	0.00	0.00	400.00

8.1.5.4.1.4.3.14.01	Derechos por Licencia Anual para la Colocación de Otros derechos (Recaudado)	3,032.80	0.00	0.00	3,032.80
8.1.5.4.1.4.9.01	Otros derechos (Recaudado)	24,953.18	0.00	983.53	25,936.71
8.1.5.4.1.5.9.02	Actividades de empresas o establecimientos en los Diversos derivados de contratos o concesiones	37,675.51	0.00	8,330.50	46,006.01
8.1.5.4.1.5.9.04	Rendimientos Financieros Provenientes de Capitales	15,319.17	0.00	1,331.85	16,651.02
8.1.5.4.1.5.9.05	Multas al bando de policía y gobierno (Recaudado)	306.70	0.00	269.31	576.01
8.1.5.4.1.6.2.01.01	Multas al reglamento de mercados, actividades de	48,000.00	0.00	16,500.00	64,500.00
8.1.5.4.1.6.2.01.07	Multas a reglamento de protección a los animales	2,121.19	0.00	212.25	2,333.44
8.1.5.4.1.6.2.01.08	Multas al Reglamento de Tránsito y Vialidad	0.00	0.00	5,134.00	5,134.00
8.1.5.4.1.6.2.01.10	Otras multas (Recaudado)	25,200.19	0.00	17,764.40	42,964.59
8.1.5.4.1.6.2.01.12	Fondo general de participaciones (Recaudado)	953.00	0.00	49,382.94	50,335.94
8.1.5.4.2.1.1.01.01	Impuesto Especial sobre Producción y Servicios (IEPS)	9,956,572.48	0.00	2,681,343.68	12,637,916.16
8.1.5.4.2.1.1.01.02	Fondo de Fomento Municipal (Recaudado)	180,609.39	0.00	32,749.76	213,359.15
8.1.5.4.2.1.1.01.03	Incentivos por el Impuesto sobre Automóviles	2,161,576.28	0.00	554,261.68	2,715,837.96
8.1.5.4.2.1.1.01.05	Fondo de Compensación del ISAN (Recaudado)	87,212.43	0.00	1,013.73	88,226.16
8.1.5.4.2.1.1.01.06	Fondo de Fiscalización y Recaudación (Recaudado)	28,244.48	0.00	7,140.39	35,384.87
8.1.5.4.2.1.1.01.07	Fondo de Extracción de Hidrocarburos (Recaudado)	437,014.90	0.00	88,086.36	525,101.26
8.1.5.4.2.1.1.01.08	Participaciones de Gasolina y Diésel (Recaudado)	93,683.95	0.00	43,702.70	137,386.65
8.1.5.4.2.1.1.01.09	Incentivo a la Venta Final de Gasolina y Diésel	346,919.32	0.00	88,564.37	435,483.69
8.1.5.4.2.1.1.01.10	ISR Participable (Recaudado)	444.91	0.00	0.00	444.91
8.1.5.4.2.1.1.01.14	Fondo para la Infraestructura Social Municipal y de Fondo de Aportaciones para el Fortalecimiento de los CAPUFE (Recaudado)	704,120.00	0.00	274,872.00	978,992.00
8.1.5.4.2.1.2.01.01	Fondo de Aportaciones para el Fortalecimiento de los CAPUFE (Recaudado)	7,982,349.00	0.00	2,660,783.00	10,643,132.00
8.1.5.4.2.1.2.01.03	Fondo de Hidrocarburos Regiones Terrestres	4,995,528.00	0.00	1,665,176.00	6,660,704.00
8.1.5.4.2.1.3.01.03	Presupuesto de egresos	908,166.74	0.00	0.00	908,166.74
8.1.5.4.2.1.3.01.03	Presupuesto de egresos	652,966.17	0.00	0.00	652,966.17
8.1.5.4.2.1.3.01.14	Presupuesto de egresos	39,116.00	0.00	13,229.00	52,345.00
8.2		0.00	24,437,855.12	24,437,855.12	0.00
8.2.1	Presupuesto de egresos aprobado	110,827,435.87	0.00	0.00	110,827,435.87
8.2.1.1.2.3.5.02.01	Construcción de Obras en Edificación no Habitacional	8,031,725.78	0.00	0.00	8,031,725.78
8.2.1.1.2.3.5.02.02	Mantenimiento y Rehabilitación de Obras en Construcción de Obras para el Abastecimiento de Mantenimiento y rehabilitación de obras para el División de Terrenos y Construcción de Obras de Mantenimiento y Rehabilitación de Obras de Construcción de Obras en Vías de Comunicación en Otras Construcciones de Ingeniería Civil u Obra Muebles de Oficina y Estantería (Aprobado)	2,660,783.00	0.00	0.00	2,660,783.00
8.2.1.1.2.3.5.03.01	Construcción de Obras para el Abastecimiento de Mantenimiento y rehabilitación de obras para el División de Terrenos y Construcción de Obras de Mantenimiento y Rehabilitación de Obras de Construcción de Obras en Vías de Comunicación en Otras Construcciones de Ingeniería Civil u Obra Muebles de Oficina y Estantería (Aprobado)	6,138,255.55	0.00	0.00	6,138,255.55
8.2.1.1.2.3.5.03.02	Mantenimiento y rehabilitación de obras para el División de Terrenos y Construcción de Obras de Mantenimiento y Rehabilitación de Obras de Construcción de Obras en Vías de Comunicación en Otras Construcciones de Ingeniería Civil u Obra Muebles de Oficina y Estantería (Aprobado)	2,128,626.40	0.00	0.00	2,128,626.40
8.2.1.1.2.3.5.04.01	División de Terrenos y Construcción de Obras de Mantenimiento y Rehabilitación de Obras de Construcción de Obras en Vías de Comunicación en Otras Construcciones de Ingeniería Civil u Obra Muebles de Oficina y Estantería (Aprobado)	6,602,334.13	0.00	0.00	6,602,334.13
8.2.1.1.2.3.5.04.02	Mantenimiento y Rehabilitación de Obras de Construcción de Obras en Vías de Comunicación en Otras Construcciones de Ingeniería Civil u Obra Muebles de Oficina y Estantería (Aprobado)	1,862,548.10	0.00	0.00	1,862,548.10
8.2.1.1.2.3.5.05.01	Construcción de Obras en Vías de Comunicación en Otras Construcciones de Ingeniería Civil u Obra Muebles de Oficina y Estantería (Aprobado)	5,705,099.09	0.00	0.00	5,705,099.09
8.2.1.1.2.3.5.06.01	Otras Construcciones de Ingeniería Civil u Obra Muebles de Oficina y Estantería (Aprobado)	3,378,472.40	0.00	0.00	3,378,472.40
8.2.1.1.2.4.1.01.01	Muebles de Oficina y Estantería (Aprobado)	21,498.67	0.00	0.00	21,498.67
8.2.1.1.2.4.1.02.01	Otros muebles (Aprobado)	184,496.00	0.00	0.00	184,496.00
8.2.1.1.2.4.1.03.01	Bienes Informáticos (Aprobado)	41,844.00	0.00	0.00	41,844.00
8.2.1.1.2.4.2.03.01	Equipo Fotográfico y de Video (Aprobado)	16,878.32	0.00	0.00	16,878.32
8.2.1.1.2.4.4.01.02	Vehículos y Equipo Terrestres, destinados a Servicios	4,868,966.42	0.00	0.00	4,868,966.42
8.2.1.1.2.4.4.01.03	Vehículos y Equipo Terrestres, destinados a Servicios	125,000.00	0.00	0.00	125,000.00
8.2.1.1.2.4.6.05.01	Equipo de Comunicación y Telecomunicación	56,358.88	0.00	0.00	56,358.88
8.2.1.2.2.3.1.01	Títulos y Valores de la Deuda Pública Interna a Largo Plazo	405,000.00	0.00	0.00	405,000.00
8.2.1.5.1.1.1.01.01	Dietas (Aprobado)	1,091,222.25	0.00	0.00	1,091,222.25
8.2.1.5.1.1.1.03.01	Sueldos y salarios (Aprobado)	18,097,511.86	0.00	0.00	18,097,511.86
8.2.1.5.1.1.2.02.01	Sueldos Base al Personal Eventual (Aprobado)	7,264,256.85	0.00	0.00	7,264,256.85
8.2.1.5.1.1.3.02.02	Gratificación anual (Aprobado)	2,564,155.33	0.00	0.00	2,564,155.33
8.2.1.5.1.1.3.02.03	Prima vacacional (Aprobado)	20,000.00	0.00	0.00	20,000.00
8.2.1.5.1.1.3.04.01	Compensación Fija (Aprobado)	780,000.00	0.00	0.00	780,000.00
8.2.1.5.1.1.5.02.01	Indemnizaciones (Aprobado)	350,000.00	0.00	0.00	350,000.00
8.2.1.5.1.1.5.04.12	Días de descanso obligatorio (Aprobado)	20,000.00	0.00	0.00	20,000.00
8.2.1.5.1.2.1.01.01	Materiales, Útiles y Equipos Menores de Oficina	335,000.00	0.00	0.00	335,000.00
8.2.1.5.1.2.1.02.01	Materiales y útiles de impresión y reproducción	39,576.04	0.00	0.00	39,576.04
8.2.1.5.1.2.1.06.01	Material de limpieza (Aprobado)	116,224.97	0.00	0.00	116,224.97
8.2.1.5.1.2.2.01.01	Productos Alimenticios para Personas Derivado de la Construcción de Obras para el Abastecimiento de Mantenimiento y rehabilitación de obras para el División de Terrenos y Construcción de Obras de Mantenimiento y Rehabilitación de Obras de Construcción de Obras en Vías de Comunicación en Otras Construcciones de Ingeniería Civil u Obra Muebles de Oficina y Estantería (Aprobado)	306,329.29	0.00	0.00	306,329.29
8.2.1.5.1.2.2.01.04	Productos alimenticios para el personal derivado de Cemento y productos de concreto (Aprobado)	300,000.00	0.00	0.00	300,000.00
8.2.1.5.1.2.4.02.01	Cemento y productos de concreto (Aprobado)	70,000.00	0.00	0.00	70,000.00
8.2.1.5.1.2.4.06.01	Materiales eléctricos y electrónico (Aprobado)	1,695,460.25	0.00	0.00	1,695,460.25
8.2.1.5.1.2.4.07.01	Artículos metálicos para la construcción (Aprobado)	30,000.00	0.00	0.00	30,000.00
8.2.1.5.1.2.4.09.01	Pinturas (Aprobado)	440,000.00	0.00	0.00	440,000.00
8.2.1.5.1.2.4.09.09	Otros materiales y artículos (Aprobado)	23,621.11	0.00	0.00	23,621.11
8.2.1.5.1.2.5.01.01	Productos Químicos Básicos (Aprobado)	15,695.48	0.00	0.00	15,695.48
8.2.1.5.1.2.5.03.01	Medicinas y productos farmacéuticos (Aprobado)	539,000.00	0.00	0.00	539,000.00
8.2.1.5.1.2.5.04.01	Materiales, accesorios y suministros médicos	20,000.00	0.00	0.00	20,000.00
8.2.1.5.1.2.6.01.01	Combustibles, lubricantes y aditivos para programas	2,320,000.00	0.00	0.00	2,320,000.00
8.2.1.5.1.2.6.01.02	Combustibles, Lubricantes y Aditivos para Servicios	3,800,000.00	0.00	0.00	3,800,000.00

8.2.1.5.1.2.6.01.03	Combustibles, lubricantes y aditivos para servicios	300,000.00	0.00	0.00	300,000.00
8.2.1.5.1.2.7.01.01	Vestuarios y Uniformes (Aprobado)	32,089.68	0.00	0.00	32,089.68
8.2.1.5.1.2.7.03.01	Artículos deportivos (Aprobado)	10,510.88	0.00	0.00	10,510.88
8.2.1.5.1.2.9.01.01	Herramientas Menores (Aprobado)	220,000.00	0.00	0.00	220,000.00
8.2.1.5.1.2.9.01.02	Material para talleres (Aprobado)	15,000.00	0.00	0.00	15,000.00
8.2.1.5.1.2.9.04.01	Refacciones y Accesorios Menores de Equipo de	15,000.00	0.00	0.00	15,000.00
8.2.1.5.1.2.9.06.01	Refacciones y Accesorios Menores de Equipo de	180,000.00	0.00	0.00	180,000.00
8.2.1.5.1.2.9.08.01	Refacciones y Accesorios Menores de Maquinaria y	2,845.50	0.00	0.00	2,845.50
8.2.1.5.1.2.9.09.01	Refacciones y Accesorios Menores Otros Bienes	180,000.00	0.00	0.00	180,000.00
8.2.1.5.1.3.1.01.01	Energía Eléctrica (Aprobado)	230,000.00	0.00	0.00	230,000.00
8.2.1.5.1.3.1.01.02	Alumbrado público (Aprobado)	4,509,432.80	0.00	0.00	4,509,432.80
8.2.1.5.1.3.1.03.01	Agua (Aprobado)	67,676.11	0.00	0.00	67,676.11
8.2.1.5.1.3.1.04.01	Telefonía Tradicional (Aprobado)	95,379.30	0.00	0.00	95,379.30
8.2.1.5.1.3.1.08.03	Servicio de mensajería (Aprobado)	1,180.03	0.00	0.00	1,180.03
8.2.1.5.1.3.2.02.01	Arrendamiento de Edificios (Aprobado)	320,000.00	0.00	0.00	320,000.00
8.2.1.5.1.3.2.03.02	Arrendamiento de equipo de fotocopiado (Aprobado)	271,909.80	0.00	0.00	271,909.80
8.2.1.5.1.3.2.05.03	Arrendamiento de equipo de transporte para	11,600.00	0.00	0.00	11,600.00
8.2.1.5.1.3.2.06.01	Arrendamiento de maquinaria, otros equipos y	2,031,200.00	0.00	0.00	2,031,200.00
8.2.1.5.1.3.3.01.01	Servicios Legales, de Contabilidad, Auditoría y	1,010,000.00	0.00	0.00	1,010,000.00
8.2.1.5.1.3.3.04.01	Servicios de capacitación (Aprobado)	31,042.80	0.00	0.00	31,042.80
8.2.1.5.1.3.3.09.01	Servicios Profesionales, Científicos y Técnicos	380,665.01	0.00	0.00	380,665.01
8.2.1.5.1.3.4.01.01	Servicios bancarios y financieros (Aprobado)	55,997.57	0.00	0.00	55,997.57
8.2.1.5.1.3.4.05.01	Seguro de bienes patrimoniales (Aprobado)	3,898.76	0.00	0.00	3,898.76
8.2.1.5.1.3.4.07.01	Fletes y maniobras (Aprobado)	54,240.00	0.00	0.00	54,240.00
8.2.1.5.1.3.5.01.01	Conservación y Mantenimiento Menor de Inmuebles	597,000.00	0.00	0.00	597,000.00
8.2.1.5.1.3.5.02.01	Instalación, Reparación y Mantenimiento de	20,891.60	0.00	0.00	20,891.60
8.2.1.5.1.3.5.02.02	Conservación y mantenimiento de otros (Aprobado)	135,683.60	0.00	0.00	135,683.60
8.2.1.5.1.3.5.03.01	Instalación, Reparación y Mantenimiento de Equipo	2,150.01	0.00	0.00	2,150.01
8.2.1.5.1.3.5.05.01	Conservación y mantenimiento de vehículos	1,400,000.00	0.00	0.00	1,400,000.00
8.2.1.5.1.3.5.05.02	Conservación y mantenimiento de vehículos	3,065,792.22	0.00	0.00	3,065,792.22
8.2.1.5.1.3.5.05.03	Conservación y mantenimiento de vehículos	50,000.00	0.00	0.00	50,000.00
8.2.1.5.1.3.5.07.01	Instalación, Reparación y Mantenimiento de	212,510.74	0.00	0.00	212,510.74
8.2.1.5.1.3.5.09.01	Servicios de Jardinería y Fumigación (Aprobado)	10,400.00	0.00	0.00	10,400.00
8.2.1.5.1.3.6.01.01	Publicaciones oficiales para difusión e información	77,500.49	0.00	0.00	77,500.49
8.2.1.5.1.3.6.01.04	Impresiones (Aprobado)	28,193.00	0.00	0.00	28,193.00
8.2.1.5.1.3.7.05.01	Viáticos nacionales a servidores públicos (Aprobado)	490,000.00	0.00	0.00	490,000.00
8.2.1.5.1.3.7.09.01	Otros Servicios de Traslado y Hospedaje (Aprobado)	1,082.00	0.00	0.00	1,082.00
8.2.1.5.1.3.7.09.02	Hospedajes extraordinarios (Aprobado)	46,110.01	0.00	0.00	46,110.01
8.2.1.5.1.3.8.01.01	Atención a visitantes (Aprobado)	36,742.61	0.00	0.00	36,742.61
8.2.1.5.1.3.8.02.02	Actividades cívicas y festividades (Aprobado)	4,119,996.97	0.00	0.00	4,119,996.97
8.2.1.5.1.3.8.03.01	Congresos y convenciones (Aprobado)	39,475.83	0.00	0.00	39,475.83
8.2.1.5.1.3.9.02.01	Impuestos y Derechos (Aprobado)	228,190.14	0.00	0.00	228,190.14
8.2.1.5.1.3.9.08.01	Impuestos sobre Nóminas y Otros que se Deriven de	1,404,431.67	0.00	0.00	1,404,431.67
8.2.1.5.1.3.9.09.02	Otros servicios generales (Aprobado)	45,919.21	0.00	0.00	45,919.21
8.2.1.5.2.2.2.02.02	Aportaciones a fideicomisos recursos	1,381,363.60	0.00	0.00	1,381,363.60
8.2.1.5.2.4.1.01.01	Protección a ancianos y desvalidos (Aprobado)	65,430.00	0.00	0.00	65,430.00
8.2.1.5.2.4.1.01.02	Servicios médicos (Aprobado)	803,444.27	0.00	0.00	803,444.27
8.2.1.5.2.4.1.01.03	Traslado de personas (Aprobado)	375,903.16	0.00	0.00	375,903.16
8.2.1.5.2.4.1.01.09	Otras ayudas sociales (Aprobado)	2,490,229.30	0.00	0.00	2,490,229.30
8.2.1.5.2.4.2.01.01	Becas y Otras Ayudas para Programas de	800,000.00	0.00	0.00	800,000.00
8.2.1.5.2.4.3.01.01	Ayudas sociales a instituciones de enseñanza	32,934.02	0.00	0.00	32,934.02
8.2.1.5.2.4.3.02.01	Ayudas Sociales a Actividades Científicas o	35,000.00	0.00	0.00	35,000.00
8.2.1.5.4.1.1.01.02	Intereses de la deuda interna extraordinaria con	266,973.69	0.00	0.00	266,973.69
8.2.1.5.4.3.1.01	Gastos de la deuda pública interna ordinaria	68,479.32	0.00	0.00	68,479.32
8.2.2	Presupuesto de egresos por ejercer	73,571,998.27	2,131,911.23	3,818,863.14	71,885,046.36
8.2.2.1.2.3.5.02.01	Construcción de Obras en Edificación no Habitacional	8,031,725.78	0.00	0.00	8,031,725.78
8.2.2.1.2.3.5.02.02	Mantenimiento y Rehabilitación de Obras en	2,660,783.00	0.00	0.00	2,660,783.00
8.2.2.1.2.3.5.03.01	Construcción de Obras para el Abastecimiento de	6,138,255.55	1,876,750.59	567,000.00	7,448,006.14
8.2.2.1.2.3.5.03.02	Mantenimiento y rehabilitación de obras para el	2,128,626.40	0.00	0.00	2,128,626.40
8.2.2.1.2.3.5.04.01	División de Terrenos y Construcción de Obras de	6,602,334.13	0.00	0.00	6,602,334.13
8.2.2.1.2.3.5.04.02	Mantenimiento y Rehabilitación de Obras de	1,862,548.10	0.00	0.00	1,862,548.10
8.2.2.1.2.3.5.05.01	Construcción de Obras en Vías de Comunicación en	5,705,099.09	0.00	0.00	5,705,099.09
8.2.2.1.2.3.5.06.01	Otras Construcciones de Ingeniería Civil u Obra	3,378,472.40	0.00	0.00	3,378,472.40
8.2.2.1.2.4.1.01.01	Muebles de Oficina y Estantería (Por ejercer)	8,789.71	0.00	0.00	8,789.71
8.2.2.1.2.4.1.02.01	Otros muebles (Por ejercer)	90,896.01	0.00	29,378.69	61,517.32
8.2.2.1.2.4.1.03.01	Bienes informáticos (Por ejercer)	23,346.99	30,999.00	16,989.00	37,356.99



8.2.2.1.2.4.2.03.01	Equipo Fotográfico y de Video (Por ejercer)	16,878.32	0.00	0.00	16,878.32
8.2.2.1.2.4.4.01.02	Vehículos y Equipo Terrestres, destinados a Servicios	4,868,966.42	0.00	0.00	4,868,966.42
8.2.2.1.2.4.4.01.03	Vehículos y Equipo Terrestres, destinados a Servicios	125,000.00	0.00	0.00	125,000.00
8.2.2.1.2.4.6.05.01	Equipo de Comunicación y Telecomunicación (Por	56,358.88	0.00	0.00	56,358.88
8.2.2.2.2.3.1.01	Títulos y Valores de la Deuda Pública interna a Largo	405,000.00	0.00	0.00	405,000.00
8.2.2.5.1.2.1.01.01	Materiales, Útiles y Equipos Menores de Oficina (Por	226,959.02	5,000.00	30,248.88	201,710.14
8.2.2.5.1.2.1.02.01	Materiales y útiles de impresión y reproducción (Por	39,576.04	0.00	1,309.00	38,267.04
8.2.2.5.1.2.1.06.01	Material de limpieza (Por ejercer)	115,933.27	0.00	238.50	115,694.77
8.2.2.5.1.2.2.01.01	Productos Alimenticios para Personas Derivado de la	229,448.11	0.00	12,461.23	216,986.88
8.2.2.5.1.2.2.01.04	Productos alimenticios para el personal derivado de	304,975.84	0.00	12,311.01	292,664.83
8.2.2.5.1.2.4.02.01	Cemento y productos de concreto (Por ejercer)	47,810.00	0.00	(19,577.70)	67,387.70
8.2.2.5.1.2.4.06.01	Material eléctrico y electrónico (Por ejercer)	1,310,105.16	0.00	0.00	1,310,105.16
8.2.2.5.1.2.4.07.01	Artículos metálicos para la construcción (Por ejercer)	19,518.74	0.00	17,851.91	1,666.83
8.2.2.5.1.2.4.09.01	Pinturas (Por ejercer)	440,000.00	9,000.00	23,857.45	425,142.55
8.2.2.5.1.2.4.09.09	Otros materiales y artículos (Por ejercer)	115,394.49	0.00	3,102.00	112,292.49
8.2.2.5.1.2.5.01.01	Productos Químicos Básicos (Por ejercer)	11,595.48	0.00	2,718.80	8,876.68
8.2.2.5.1.2.5.03.01	Medicinas y productos farmacéuticos (Por ejercer)	875,599.58	0.00	44,972.43	830,627.15
8.2.2.5.1.2.5.04.01	Materiales, accesorios y suministros médicos (Por	19,110.00	0.00	8,811.82	10,298.18
8.2.2.5.1.2.6.01.01	Combustibles, lubricantes y aditivos para programas	1,950,000.00	(84,448.00)	180,000.00	1,685,552.00
8.2.2.5.1.2.6.01.02	Combustibles, Lubricantes y Aditivos para Servicios	2,632,838.26	0.00	381,313.33	2,251,524.93
8.2.2.5.1.2.6.01.03	Combustibles, lubricantes y aditivos para servicios	301,784.76	0.00	15,364.04	286,420.72
8.2.2.5.1.2.7.01.01	Vestuarios y Uniformes (Por ejercer)	24,246.67	0.00	16,471.17	7,775.50
8.2.2.5.1.2.7.03.01	Artículos deportivos (Por ejercer)	10,510.88	39,010.00	17,800.20	31,720.68
8.2.2.5.1.2.8.03.01	Prendas de protección para seguridad pública (Por	0.00	84,486.75	84,448.00	38.75
8.2.2.5.1.2.9.01.01	Herramientas Menores (Por ejercer)	296,371.21	0.00	9,205.31	287,165.90
8.2.2.5.1.2.9.01.02	Material para talleres (Por ejercer)	14,693.23	0.00	6,249.04	8,444.19
8.2.2.5.1.2.9.04.01	Refacciones y Accesorios Menores de Equipo de	12,651.00	5,990.00	8,821.00	9,820.00
8.2.2.5.1.2.9.06.01	Refacciones y Accesorios Menores de Equipo de	229,648.11	0.00	18,597.01	211,051.10
8.2.2.5.1.2.9.08.01	Refacciones y Accesorios Menores de Maquinaria y	2,845.50	0.00	183.99	2,661.51
8.2.2.5.1.2.9.09.01	Refacciones y Accesorios Menores Otros Bienes-	245,148.63	0.00	5,584.38	239,564.25
8.2.2.5.1.3.1.01.01	Energía Eléctrica (Por ejercer)	172,243.00	0.00	46,215.00	126,028.00
8.2.2.5.1.3.1.01.02	Alumbrado público (Por ejercer)	2,844,315.80	0.00	479,818.00	2,364,497.80
8.2.2.5.1.3.1.02.01	Gas (Por ejercer)	15,881.18	0.00	1,038.77	14,842.41
8.2.2.5.1.3.1.03.01	Agua (Por ejercer)	53,333.11	0.00	4,763.00	48,570.11
8.2.2.5.1.3.1.04.01	Telefonía Tradicional (Por ejercer)	71,591.30	0.00	8,349.00	63,242.30
8.2.2.5.1.3.1.08.03	Servicio de mensajería (Por ejercer)	1,180.03	0.00	0.00	1,180.03
8.2.2.5.1.3.2.02.01	Arrendamiento de Edificios (Por ejercer)	235,909.71	0.00	18,206.70	217,703.01
8.2.2.5.1.3.2.03.02	Arrendamiento de equipo de fotocopiado (Por	271,909.80	0.00	48,014.72	223,895.08
8.2.2.5.1.3.2.05.03	Arrendamiento de equipo de transporte para	11,600.00	0.00	0.00	11,600.00
8.2.2.5.1.3.2.06.01	Arrendamiento de maquinaria, otros equipos y	1,621,140.00	0.00	266,800.00	1,354,340.00
8.2.2.5.1.3.3.01.01	Servicios Legales, de Contabilidad, Auditoría y	846,644.16	200,000.00	63,770.30	982,873.86
8.2.2.5.1.3.3.04.01	Servicios de capacitación (Por ejercer)	31,042.80	0.00	0.00	31,042.80
8.2.2.5.1.3.3.09.01	Servicios Profesionales, Científicos y Técnicos	421,269.01	0.00	0.00	421,269.01
8.2.2.5.1.3.4.01.01	Servicios bancarios y financieros (Por ejercer)	78,893.75	0.00	3,873.74	75,020.01
8.2.2.5.1.3.4.05.01	Seguro de bienes patrimoniales (Por ejercer)	3,898.76	0.00	0.00	3,898.76
8.2.2.5.1.3.4.07.01	Fletes y maniobras (Por ejercer)	31,620.00	0.00	0.00	31,620.00
8.2.2.5.1.3.5.01.01	Conservación y Mantenimiento de Inmuebles	629,680.10	0.00	55,825.87	573,854.23
8.2.2.5.1.3.5.02.01	Instalación, Reparación y Mantenimiento de	18,745.60	0.00	0.00	18,745.60
8.2.2.5.1.3.5.02.02	Conservación y mantenimiento de otros (Por ejercer)	135,683.60	0.00	0.00	135,683.60
8.2.2.5.1.3.5.03.01	Instalación, Reparación y Mantenimiento de Equipo	2,150.01	0.00	1,063.01	1,087.00
8.2.2.5.1.3.5.05.01	Conservación y mantenimiento de vehículos	961,027.09	0.00	112,638.81	848,388.28
8.2.2.5.1.3.5.05.02	Conservación y mantenimiento de vehículos	2,809,155.13	0.00	245,717.89	2,563,437.24
8.2.2.5.1.3.5.05.03	Conservación y mantenimiento de vehículos-	79,566.92	0.00	14,994.30	64,572.62
8.2.2.5.1.3.5.07.01	Instalación, Reparación y Mantenimiento de	199,125.71	0.00	5,173.58	193,952.13
8.2.2.5.1.3.5.09.01	Servicios de Jardinería y Fumigación (Por ejercer)	10,400.00	0.00	0.00	10,400.00
8.2.2.5.1.3.6.01.01	Publicaciones oficiales para difusión e información	23,144.49	85,122.89	41,800.00	66,467.38
8.2.2.5.1.3.6.01.04	Impresiones (Por ejercer)	122,772.16	0.00	2,384.69	120,387.47
8.2.2.5.1.3.7.05.01	Viáticos nacionales a servidores públicos (Por	414,552.33	(70,000.00)	65,040.68	279,511.65
8.2.2.5.1.3.7.09.01	Otros Servicios de Traslado y Hospedaje (Por ejercer)	1,082.00	0.00	0.00	1,082.00
8.2.2.5.1.3.7.09.02	Hospedajes extraordinarios (Por ejercer)	46,110.01	0.00	0.00	46,110.01
8.2.2.5.1.3.8.01.01	Atención a visitantes (Por ejercer)	21,479.47	0.00	9,625.20	11,854.27
8.2.2.5.1.3.8.02.02	Actividades cívicas y festividades (Por ejercer)	3,499,656.34	0.00	228,024.71	3,271,631.63
8.2.2.5.1.3.8.03.01	Congresos y convenciones (Por ejercer)	39,475.83	0.00	0.00	39,475.83
8.2.2.5.1.3.9.02.01	Impuestos y Derechos (Por ejercer)	228,190.14	0.00	0.00	228,190.14
8.2.2.5.1.3.9.08.01	Impuestos sobre Nóminas y Otros que se Deriven de	1,404,431.67	0.00	0.00	1,404,431.67
8.2.2.5.1.3.9.09.02	Otros servicios generales (Por ejercer)	41,510.19	0.00	13,897.40	27,612.79

8.2.2.5.2.2.2.02.02	Aportaciones a fideicomisos recursos federales(Por	1,122,187.60	0.00	0.00	1,122,187.60
8.2.2.5.2.4.1.01.01	Protección a ancianos y desvalidos (Por ejercer)	65,430.00	0.00	0.00	65,430.00
8.2.2.5.2.4.1.01.02	Servicios médicos (Por ejercer)	723,037.06	(50,000.00)	4,148.66	668,888.40
8.2.2.5.2.4.1.01.03	Traslado de personas (Por ejercer)	330,076.75	0.00	38,360.00	291,716.75
8.2.2.5.2.4.1.01.09	Otras ayudas sociales (Por ejercer)	1,947,623.87	0.00	543,608.67	1,404,015.25
8.2.2.5.2.4.3.01.01	Ayudas sociales a Instituciones de enseñanza	32,934.02	0.00	0.00	32,934.02
8.2.2.5.2.4.3.02.01	Ayudas Sociales a Actividades Científicas o	35,000.00	0.00	0.00	35,000.00
8.2.2.5.4.1.1.01.02	Intereses de la deuda interna extraordinaria con	266,973.69	0.00	0.00	266,973.69
8.2.2.5.4.3.1.01	Gastos de la deuda pública interna ordinaria (Por	68,479.32	0.00	0.00	68,479.32
8.2.3	Modificaciones al presupuesto de egresos aprobado	770,205.68	0.00	2,131,911.23	2,902,116.91
8.2.3.1.2.3.5.03.01	Construcción de Obras para el Abastecimiento de	0.00	0.00	1,876,750.59	1,876,750.59
8.2.3.1.2.4.1.02.01	Otros muebles(Modificado)	(60,000.00)	0.00	0.00	(60,000.00)
8.2.3.1.2.4.1.03.01	Bienes informáticos (Modificado)	40,000.00	0.00	30,999.00	70,999.00
8.2.3.5.1.1.1.03.01	Sueldos y salarios (Modificado)	(100,000.00)	0.00	0.00	(100,000.00)
8.2.3.5.1.1.5.02.01	Indemnizaciones (Modificado)	100,000.00	0.00	0.00	100,000.00
8.2.3.5.1.2.1.01.01	Materiales, Útiles y Equipos Menores de Oficina	0.00	0.00	5,000.00	5,000.00
8.2.3.5.1.2.2.01.04	Productos alimenticios para el personal derivado de	15,000.00	0.00	0.00	15,000.00
8.2.3.5.1.2.4.09.01	Pinturas (Modificado)	0.00	0.00	9,000.00	9,000.00
8.2.3.5.1.2.4.09.09	Otros materiales y artículos (Modificado)	100,000.00	0.00	0.00	100,000.00
8.2.3.5.1.2.5.03.01	Medicinas y productos farmacéuticos (Modificado)	430,000.00	0.00	0.00	430,000.00
8.2.3.5.1.2.6.01.01	Combustibles, lubricantes y aditivos para programas	0.00	0.00	(84,448.00)	(84,448.00)
8.2.3.5.1.2.6.01.02	Combustibles, Lubricantes y Aditivos para Servicios	(300,000.00)	0.00	0.00	(300,000.00)
8.2.3.5.1.2.6.01.03	Combustibles, lubricantes y aditivos para servicios	35,000.00	0.00	0.00	35,000.00
8.2.3.5.1.2.7.03.01	Artículos deportivos (Modificado)	0.00	0.00	39,010.00	39,010.00
8.2.3.5.1.2.8.03.01	Prendas de protección para seguridad pública	0.00	0.00	84,486.75	84,486.75
8.2.3.5.1.2.9.01.01	Herramientas Menores (Modificado)	90,000.00	0.00	0.00	90,000.00
8.2.3.5.1.2.9.04.01	Refacciones y Accesorios Menores de Equipo de	0.00	0.00	5,990.00	5,990.00
8.2.3.5.1.2.9.06.01	Refacciones y Accesorios Menores de Equipo de	102,500.00	0.00	0.00	102,500.00
8.2.3.5.1.2.9.09.01	Refacciones y Accesorios Menores Otros Bienes	140,000.00	0.00	0.00	140,000.00
8.2.3.5.1.3.1.02.01	Gas (Modificado)	20,000.00	0.00	0.00	20,000.00
8.2.3.5.1.3.3.01.01	Servicios Legales, de Contabilidad, Auditoría y	0.00	0.00	200,000.00	200,000.00
8.2.3.5.1.3.3.09.01	Servicios Profesionales, Científicos y Técnicos	50,000.00	0.00	0.00	50,000.00
8.2.3.5.1.3.4.01.01	Servicios bancarios y financieros (Modificado)	31,260.76	0.00	0.00	31,260.76
8.2.3.5.1.3.5.01.01	Conservación y Mantenimiento Menor de inmuebles	50,000.00	0.00	0.00	50,000.00
8.2.3.5.1.3.5.05.01	Conservación y mantenimiento de vehículos	(386,000.00)	0.00	0.00	(386,000.00)
8.2.3.5.1.3.5.05.03	Conservación y mantenimiento de vehículos	86,444.92	0.00	0.00	86,444.92
8.2.3.5.1.3.6.01.01	Publicaciones oficiales para difusión e información	50,000.00	0.00	85,122.89	135,122.89
8.2.3.5.1.3.6.01.04	Impresiones (Modificado)	115,000.00	0.00	0.00	115,000.00
8.2.3.5.1.3.7.05.01	Viáticos nacionales a servidores públicos	0.00	0.00	(70,000.00)	(70,000.00)
8.2.3.5.1.3.8.02.02	Actividades cívicas y festividades (Modificado)	(60,000.00)	0.00	0.00	(60,000.00)
8.2.3.5.1.3.9.09.02	Otros servicios generales (Modificado)	5,000.00	0.00	0.00	5,000.00
8.2.3.5.2.4.1.01.02	Servicios médicos (Modificado)	0.00	0.00	(50,000.00)	(50,000.00)
8.2.3.5.2.4.1.01.09	Otras ayudas sociales (Modificado)	30,000.00	0.00	0.00	30,000.00
8.2.3.5.2.4.2.01.01	Becas y Otras Ayudas para Programas de	186,000.00	0.00	0.00	186,000.00
8.2.4	Presupuesto de egresos comprometido	23,377,668.60	3,818,863.14	6,162,360.25	21,034,171.49
8.2.4.1.2.3.5.03.01	Construcción de Obras para el Abastecimiento de	0.00	567,000.00	567,000.00	0.00
8.2.4.1.2.4.1.02.01	Otros muebles(Comprometido)	0.00	29,378.69	29,378.69	0.00
8.2.4.1.2.4.1.03.01	Bienes informáticos (Comprometido)	0.00	16,989.00	16,989.00	0.00
8.2.4.5.1.1.1.01.01	Dietas (Comprometido)	675,365.31	0.00	90,934.98	584,430.33
8.2.4.5.1.1.1.03.01	Sueldos y salarios (Comprometido)	13,365,674.99	0.00	1,604,137.13	11,761,537.86
8.2.4.5.1.1.2.02.01	Sueldos Base al Personal Eventual (Comprometido)	5,752,654.79	0.00	504,639.00	5,248,015.79
8.2.4.5.1.1.3.02.02	Gratificación anual (Comprometido)	2,543,504.75	0.00	5,654.15	2,537,850.60
8.2.4.5.1.1.3.02.03	Prima vacacional (Comprometido)	20,000.00	0.00	1,199.70	18,800.30
8.2.4.5.1.1.3.04.01	Compensación Fija (Comprometido)	708,474.00	0.00	71,526.00	636,948.00
8.2.4.5.1.1.5.02.01	Indemnizaciones (Comprometido)	292,052.51	0.00	63,800.24	228,252.27
8.2.4.5.1.1.5.04.12	Días de descanso obligatorio (Comprometido)	19,942.25	0.00	1,605.91	18,336.34
8.2.4.5.1.2.1.01.01	Materiales, Útiles y Equipos Menores de Oficina	0.00	30,248.88	30,248.88	0.00
8.2.4.5.1.2.1.02.01	Materiales y útiles de impresión y reproducción	0.00	1,309.00	1,309.00	0.00
8.2.4.5.1.2.1.06.01	Material de limpieza (Comprometido)	0.00	238.50	238.50	0.00
8.2.4.5.1.2.2.01.01	Productos Alimenticios para Personas Derivado de la	0.00	12,461.23	12,461.23	0.00
8.2.4.5.1.2.2.01.04	Productos alimenticios para el personal derivado de	0.00	12,311.01	12,311.01	0.00
8.2.4.5.1.2.4.02.01	Cemento y productos de concreto (Comprometido)	0.00	(19,577.70)	(19,577.70)	0.00
8.2.4.5.1.2.4.07.01	Artículos metálicos para la construcción	0.00	17,851.91	17,851.91	0.00
8.2.4.5.1.2.4.09.01	Pinturas (Comprometido)	0.00	23,857.45	23,857.45	0.00
8.2.4.5.1.2.4.09.09	Otros materiales y artículos (Comprometido)	0.00	3,102.00	3,102.00	0.00
8.2.4.5.1.2.5.01.01	Productos Químicos Básicos (Comprometido)	0.00	2,718.80	2,718.80	0.00

8.2.4.5.1.2.5.03.01	Medicinas y productos farmacéuticos	0.00	44,972.43	44,972.43	0.00
8.2.4.5.1.2.5.04.01	Materiales, accesorios y suministros médicos	0.00	8,811.82	8,811.82	0.00
8.2.4.5.1.2.6.01.01	Combustibles, lubricantes y aditivos para programas	0.00	180,000.00	180,000.00	0.00
8.2.4.5.1.2.6.01.02	Combustibles, Lubricantes y Aditivos para Servicios	0.00	381,313.33	381,313.33	0.00
8.2.4.5.1.2.6.01.03	Combustibles, lubricantes y aditivos para servicios	0.00	15,364.04	15,364.04	0.00
8.2.4.5.1.2.7.01.01	Vestuarios y Uniformes (Comprometido)	0.00	16,471.17	16,471.17	0.00
8.2.4.5.1.2.7.03.01	Artículos deportivos (Comprometido)	0.00	17,800.20	17,800.20	0.00
8.2.4.5.1.2.8.03.01	Prendas de protección para seguridad pública	0.00	84,448.00	84,448.00	0.00
8.2.4.5.1.2.9.01.01	Herramientas Menores (Comprometido)	0.00	9,205.31	9,205.31	0.00
8.2.4.5.1.2.9.01.02	Material para talleres (Comprometido)	0.00	6,249.04	6,249.04	0.00
8.2.4.5.1.2.9.04.01	Refacciones y Accesorios Menores de Equipo de	0.00	8,821.00	8,821.00	0.00
8.2.4.5.1.2.9.05.01	Refacciones y Accesorios Menores de Equipo de	0.00	18,597.01	18,597.01	0.00
8.2.4.5.1.2.9.08.01	Refacciones y Accesorios Menores de Maquinaria y	0.00	183.99	183.99	0.00
8.2.4.5.1.2.9.09.01	Refacciones y Accesorios Menores Otros Bienes	0.00	5,584.38	5,584.38	0.00
8.2.4.5.1.3.1.01.01	Energía Eléctrica (Comprometido)	0.00	46,215.00	46,215.00	0.00
8.2.4.5.1.3.1.01.02	Alumbrado público (Comprometido)	0.00	479,818.00	479,818.00	0.00
8.2.4.5.1.3.1.02.01	Gas (Comprometido)	0.00	1,038.77	1,038.77	0.00
8.2.4.5.1.3.1.03.01	Agua (Comprometido)	0.00	4,763.00	4,763.00	0.00
8.2.4.5.1.3.1.04.01	Telefonía Tradicional (Comprometido)	0.00	8,349.00	8,349.00	0.00
8.2.4.5.1.3.2.02.01	Arrendamiento de Edificios (Comprometido)	0.00	18,206.70	18,206.70	0.00
8.2.4.5.1.3.2.03.02	Arrendamiento de equipo de fotocopiado	0.00	48,014.72	48,014.72	0.00
8.2.4.5.1.3.2.06.01	Arrendamiento de maquinaria, otros equipos y	0.00	266,800.00	266,800.00	0.00
8.2.4.5.1.3.3.01.01	Servicios Legales, de Contabilidad, Auditoría y	0.00	63,770.30	63,770.30	0.00
8.2.4.5.1.3.4.01.01	Servicios bancarios y financieros (Comprometido)	0.00	3,873.74	3,873.74	0.00
8.2.4.5.1.3.5.01.01	Conservación y Mantenimiento Menor de Inmuebles	0.00	55,825.87	55,825.87	0.00
8.2.4.5.1.3.5.03.01	Instalación, Reparación y Mantenimiento de Equipo	0.00	1,063.01	1,063.01	0.00
8.2.4.5.1.3.5.05.01	Conservación y mantenimiento de vehículos	0.00	112,638.81	112,638.81	0.00
8.2.4.5.1.3.5.05.02	Conservación y mantenimiento de vehículos	0.00	245,717.89	245,717.89	0.00
8.2.4.5.1.3.5.05.03	Conservación y mantenimiento de vehículos	0.00	14,994.30	14,994.30	0.00
8.2.4.5.1.3.5.07.01	Instalación, Reparación y Mantenimiento de	0.00	5,173.58	5,173.58	0.00
8.2.4.5.1.3.6.01.01	Publicaciones oficiales para difusión e información	0.00	41,800.00	41,800.00	0.00
8.2.4.5.1.3.6.01.04	Impresiones (Comprometido)	0.00	2,384.69	2,384.69	0.00
8.2.4.5.1.3.7.05.01	Viáticos nacionales a servidores públicos	0.00	65,040.68	65,040.68	0.00
8.2.4.5.1.3.8.01.01	Atención a visitantes (Comprometido)	0.00	9,625.20	9,625.20	0.00
8.2.4.5.1.3.8.02.02	Actividades cívicas y festividades (Comprometido)	0.00	228,024.71	228,024.71	0.00
8.2.4.5.1.3.9.09.02	Otros servicios generales (Comprometido)	0.00	13,897.40	13,897.40	0.00
8.2.4.5.2.4.1.01.02	Servicios médicos (Comprometido)	0.00	4,148.66	4,148.66	0.00
8.2.4.5.2.4.1.01.03	Traslado de personas (Comprometido)	0.00	38,360.00	38,360.00	0.00
8.2.4.5.2.4.1.01.09	Otras ayudas sociales (Comprometido)	0.00	543,608.62	543,608.62	0.00
8.2.5	Presupuesto de egresos devengado	0.00	6,162,360.25	6,162,360.25	0.00
8.2.5.1.2.3.5.03.01	Construcción de Obras para el Abastecimiento de	0.00	567,000.00	567,000.00	0.00
8.2.5.1.2.4.1.02.01	Otros inmuebles (Devengado)	0.00	29,378.69	29,378.69	0.00
8.2.5.1.2.4.1.03.01	Bienes informáticos (Devengado)	0.00	16,989.00	16,989.00	0.00
8.2.5.5.1.1.1.01.01	Dietas (Devengado)	0.00	90,934.98	90,934.98	0.00
8.2.5.5.1.1.1.03.01	Sueldos y salarios (Devengado)	0.00	1,604,137.13	1,604,137.13	0.00
8.2.5.5.1.1.2.02.01	Sueldos Base al Personal Eventual (Devengado)	0.00	504,639.00	504,639.00	0.00
8.2.5.5.1.1.3.02.02	Gratificación anual (Devengado)	0.00	5,654.15	5,654.15	0.00
8.2.5.5.1.1.3.02.03	Prima vacacional (Devengado)	0.00	1,199.70	1,199.70	0.00
8.2.5.5.1.1.3.04.01	Compensación Fija (Devengado)	0.00	71,526.00	71,526.00	0.00
8.2.5.5.1.1.5.02.01	Indemnizaciones (Devengado)	0.00	63,800.24	63,800.24	0.00
8.2.5.5.1.1.5.04.12	Días de descanso obligatorio (Devengado)	0.00	1,605.91	1,605.91	0.00
8.2.5.5.1.2.1.01.01	Materiales, Útiles y Equipos Menores de Oficina	0.00	30,248.88	30,248.88	0.00
8.2.5.5.1.2.1.02.01	Materiales y útiles de impresión y reproducción	0.00	1,309.00	1,309.00	0.00
8.2.5.5.1.2.1.06.01	Material de limpieza (Devengado)	0.00	238.50	238.50	0.00
8.2.5.5.1.2.2.01.01	Productos Alimenticios para Personas Derivado de la	0.00	12,461.23	12,461.23	0.00
8.2.5.5.1.2.2.01.04	Productos alimenticios para el personal derivado de	0.00	12,311.01	12,311.01	0.00
8.2.5.5.1.2.4.02.01	Cemento y productos de concreto (Devengado)	0.00	(19,577.70)	(19,577.70)	0.00
8.2.5.5.1.2.4.07.01	Artículos metálicos para la construcción (Devengado)	0.00	17,851.91	17,851.91	0.00
8.2.5.5.1.2.4.09.01	Pinturas (Devengado)	0.00	23,857.45	23,857.45	0.00
8.2.5.5.1.2.4.09.09	Otros materiales y artículos (Devengado)	0.00	3,102.00	3,102.00	0.00
8.2.5.5.1.2.5.01.01	Productos Químicos Básicos (Devengado)	0.00	2,718.80	2,718.80	0.00
8.2.5.5.1.2.5.03.01	Medicinas y productos farmacéuticos (Devengado)	0.00	44,972.43	44,972.43	0.00
8.2.5.5.1.2.5.04.01	Materiales, accesorios y suministros médicos	0.00	8,811.82	8,811.82	0.00
8.2.5.5.1.2.6.01.01	Combustibles, lubricantes y aditivos para programas	0.00	180,000.00	180,000.00	0.00
8.2.5.5.1.2.6.01.02	Combustibles, Lubricantes y Aditivos para Servicios	0.00	381,313.33	381,313.33	0.00
8.2.5.5.1.2.6.01.03	Combustibles, lubricantes y aditivos para servicios	0.00	15,364.04	15,364.04	0.00

8.2.5.5.1.2.7.01.01	Vestuarios y Uniformes (Devengado)	0.00	16,471.17	16,471.17	0.00
8.2.5.5.1.2.7.03.01	Artículos deportivos (Devengado)	0.00	17,800.20	17,800.20	0.00
8.2.5.5.1.2.8.03.01	Prendas de protección para seguridad pública	0.00	84,448.00	84,448.00	0.00
8.2.5.5.1.2.9.01.01	Herramientas Menores (Devengado)	0.00	9,205.31	9,205.31	0.00
8.2.5.5.1.2.9.01.02	Material para talleres (Devengado)	0.00	6,249.04	6,249.04	0.00
8.2.5.5.1.2.9.04.01	Refacciones y Accesorios Menores de Equipo de	0.00	8,821.00	8,821.00	0.00
8.2.5.5.1.2.9.06.01	Refacciones y Accesorios Menores de Equipo de	0.00	18,597.01	18,597.01	0.00
8.2.5.5.1.2.9.08.01	Refacciones y Accesorios Menores de Maquinaria y	0.00	183.99	183.99	0.00
8.2.5.5.1.2.9.09.01	Refacciones y Accesorios Menores Otros Bienes	0.00	5,584.38	5,584.38	0.00
8.2.5.5.1.3.1.01.01	Energía Eléctrica (Devengado)	0.00	46,215.00	46,215.00	0.00
8.2.5.5.1.3.1.01.02	Alumbrado público (Devengado)	0.00	479,818.00	479,818.00	0.00
8.2.5.5.1.3.1.02.01	Gas (Devengado)	0.00	1,038.77	1,038.77	0.00
8.2.5.5.1.3.1.03.01	Agua (Devengado)	0.00	4,763.00	4,763.00	0.00
8.2.5.5.1.3.1.04.01	Telefonía Tradicional (Devengado)	0.00	8,349.00	8,349.00	0.00
8.2.5.5.1.3.2.02.01	Arrendamiento de Edificios (Devengado)	0.00	18,206.70	18,206.70	0.00
8.2.5.5.1.3.2.03.02	Arrendamiento de equipo de fotocopiado	0.00	48,014.72	48,014.72	0.00
8.2.5.5.1.3.2.06.01	Arrendamiento de maquinaria, otros equipos y	0.00	266,800.00	266,800.00	0.00
8.2.5.5.1.3.3.01.01	Servicios Legales, de Contabilidad, Auditoría y	0.00	63,770.30	63,770.30	0.00
8.2.5.5.1.3.4.01.01	Servicios bancarios y financieros (Devengado)	0.00	3,873.74	3,873.74	0.00
8.2.5.5.1.3.5.01.01	Conservación y Mantenimiento Menor de Inmuebles	0.00	55,825.87	55,825.87	0.00
8.2.5.5.1.3.5.03.01	Instalación, Reparación y Mantenimiento de Equipo	0.00	1,063.01	1,063.01	0.00
8.2.5.5.1.3.5.05.01	Conservación y mantenimiento de vehículos	0.00	112,638.81	112,638.81	0.00
8.2.5.5.1.3.5.05.02	Conservación y mantenimiento de vehículos	0.00	245,717.89	245,717.89	0.00
8.2.5.5.1.3.5.05.03	Conservación y mantenimiento de vehículos	0.00	14,994.30	14,994.30	0.00
8.2.5.5.1.3.5.07.01	Instalación, Reparación y Mantenimiento de	0.00	5,173.58	5,173.58	0.00
8.2.5.5.1.3.6.01.01	Publicaciones oficiales para difusión e información	0.00	41,800.00	41,800.00	0.00
8.2.5.5.1.3.6.01.04	Impresiones (Devengado)	0.00	2,384.69	2,384.69	0.00
8.2.5.5.1.3.7.05.01	Viáticos nacionales a servidores públicos	0.00	65,040.68	65,040.68	0.00
8.2.5.5.1.3.8.01.01	Atención a visitantes (Devengado)	0.00	9,625.20	9,625.20	0.00
8.2.5.5.1.3.8.02.02	Actividades cívicas y festividades (Devengado)	0.00	228,024.71	228,024.71	0.00
8.2.5.5.1.3.9.09.02	Otros servicios generales (Devengado)	0.00	13,897.40	13,897.40	0.00
8.2.5.5.2.4.1.01.02	Servicios médicos (Devengado)	0.00	4,148.66	4,148.66	0.00
8.2.5.5.2.4.1.01.03	Traslado de personas (Devengado)	0.00	38,360.00	38,360.00	0.00
8.2.5.5.2.4.1.01.09	Otras ayudas sociales (Devengado)	0.00	543,608.62	543,608.62	0.00
8.2.6	Presupuesto de egresos ejercido	0.00	6,162,360.25	6,162,360.25	0.00
8.2.6.1.2.3.5.03.01	Construcción de Obras para el Abastecimiento de	0.00	567,000.00	567,000.00	0.00
8.2.6.1.2.4.1.02.01	Otros muebles (Ejercido)	0.00	29,378.69	29,378.69	0.00
8.2.6.1.2.4.1.03.01	Bienes informáticos (Ejercido)	0.00	16,989.00	16,989.00	0.00
8.2.6.5.1.1.1.01.01	Dietas (Ejercido)	0.00	90,934.98	90,934.98	0.00
8.2.6.5.1.1.1.03.01	Sueldos y salarios (Ejercido)	0.00	1,604,137.13	1,604,137.13	0.00
8.2.6.5.1.1.2.02.01	Sueldos Base al Personal Eventual (Ejercido)	0.00	504,639.00	504,639.00	0.00
8.2.6.5.1.1.3.02.02	Gratificación anual (Ejercido)	0.00	5,654.15	5,654.15	0.00
8.2.6.5.1.1.3.02.03	Prima vacacional (Ejercido)	0.00	1,199.70	1,199.70	0.00
8.2.6.5.1.1.3.04.01	Compensación Fija (Ejercido)	0.00	71,526.00	71,526.00	0.00
8.2.6.5.1.1.5.02.01	Indemnizaciones (Ejercido)	0.00	63,800.24	63,800.24	0.00
8.2.6.5.1.1.5.04.12	Días de descanso obligatorio (Ejercido)	0.00	1,605.91	1,605.91	0.00
8.2.6.5.1.2.1.01.01	Materiales, Útiles y Equipos Menores de Oficina	0.00	30,248.88	30,248.88	0.00
8.2.6.5.1.2.1.02.01	Materiales y útiles de impresión y reproducción	0.00	1,309.00	1,309.00	0.00
8.2.6.5.1.2.1.06.01	Material de limpieza (Ejercido)	0.00	238.50	238.50	0.00
8.2.6.5.1.2.2.01.01	Productos Alimenticios para Personas Derivado de la	0.00	12,461.23	12,461.23	0.00
8.2.6.5.1.2.2.01.04	Productos alimenticios para el personal derivado de	0.00	12,311.01	12,311.01	0.00
8.2.6.5.1.2.4.02.01	Cemento y productos de concreto (Ejercido)	0.00	(19,577.70)	(19,577.70)	0.00
8.2.6.5.1.2.4.07.01	Artículos metálicos para la construcción (Ejercido)	0.00	17,851.91	17,851.91	0.00
8.2.6.5.1.2.4.09.01	Pinturas (Ejercido)	0.00	23,857.45	23,857.45	0.00
8.2.6.5.1.2.4.09.09	Otros materiales y artículos (Ejercido)	0.00	3,102.00	3,102.00	0.00
8.2.6.5.1.2.5.01.01	Productos Químicos Básicos (Ejercido)	0.00	2,718.80	2,718.80	0.00
8.2.6.5.1.2.5.03.01	Medicinas y productos farmacéuticos (Ejercido)	0.00	44,972.43	44,972.43	0.00
8.2.6.5.1.2.5.04.01	Materiales, accesorios y suministros médicos	0.00	8,811.82	8,811.82	0.00
8.2.6.5.1.2.6.01.01	Combustibles, lubricantes y aditivos para programas	0.00	180,000.00	180,000.00	0.00
8.2.6.5.1.2.6.01.02	Combustibles, Lubricantes y Aditivos para Servicios	0.00	381,313.33	381,313.33	0.00
8.2.6.5.1.2.6.01.03	Combustibles, lubricantes y aditivos para servicios	0.00	15,364.04	15,364.04	0.00
8.2.6.5.1.2.7.01.01	Vestuarios y Uniformes (Ejercido)	0.00	16,471.17	16,471.17	0.00
8.2.6.5.1.2.7.03.01	Artículos deportivos (Ejercido)	0.00	17,800.20	17,800.20	0.00
8.2.6.5.1.2.8.03.01	Prendas de protección para seguridad pública	0.00	84,448.00	84,448.00	0.00
8.2.6.5.1.2.9.01.01	Herramientas Menores (Ejercido)	0.00	9,205.31	9,205.31	0.00
8.2.6.5.1.2.9.01.02	Material para talleres (Ejercido)	0.00	6,249.04	6,249.04	0.00

8.2.6.5.1.2.9.04.01	Refacciones y Accesorios Menores de Equipo de	0.00	8,821.00	8,821.00	0.00
8.2.6.5.1.2.9.06.01	Refacciones y Accesorios Menores de Equipo de	0.00	18,597.01	18,597.01	0.00
8.2.6.5.1.2.9.08.01	Refacciones y Accesorios Menores de Maquinaria y	0.00	183.99	183.99	0.00
8.2.6.5.1.2.9.09.01	Refacciones y Accesorios Menores Otros Bienes	0.00	5,584.38	5,584.38	0.00
8.2.6.5.1.3.1.01.01	Energía Eléctrica (Ejercido)	0.00	46,215.00	46,215.00	0.00
8.2.6.5.1.3.1.01.02	Alumbrado público (Ejercido)	0.00	479,818.00	479,818.00	0.00
8.2.6.5.1.3.1.02.01	Gas (Ejercido)	0.00	1,038.77	1,038.77	0.00
8.2.6.5.1.3.1.03.01	Agua (Ejercido)	0.00	4,763.00	4,763.00	0.00
8.2.6.5.1.3.1.04.01	Telefonía Tradicional (Ejercido)	0.00	8,349.00	8,349.00	0.00
8.2.6.5.1.3.2.02.01	Arrendamiento de Edificios (Ejercido)	0.00	18,206.70	18,206.70	0.00
8.2.6.5.1.3.2.03.02	Arrendamiento de equipo de fotocopiado (Ejercido)	0.00	48,014.72	48,014.72	0.00
8.2.6.5.1.3.2.06.01	Arrendamiento de maquinaria, otros equipos y	0.00	266,800.00	266,800.00	0.00
8.2.6.5.1.3.3.01.01	Servicios Legales, de Contabilidad, Auditoría y	0.00	63,770.30	63,770.30	0.00
8.2.6.5.1.3.4.01.01	Servicios bancarios y financieros (Ejercido)	0.00	3,873.74	3,873.74	0.00
8.2.6.5.1.3.5.01.01	Conservación y Mantenimiento Menor de Inmuebles	0.00	55,825.87	55,825.87	0.00
8.2.6.5.1.3.5.03.01	Instalación, Reparación y Mantenimiento de Equipo	0.00	1,063.01	1,063.01	0.00
8.2.6.5.1.3.5.05.01	Conservación y mantenimiento de vehículos	0.00	112,638.81	112,638.81	0.00
8.2.6.5.1.3.5.05.02	Conservación y mantenimiento de vehículos	0.00	245,717.89	245,717.89	0.00
8.2.6.5.1.3.5.05.03	Conservación y mantenimiento de vehículos	0.00	14,994.30	14,994.30	0.00
8.2.6.5.1.3.5.07.01	Instalación, Reparación y Mantenimiento de	0.00	5,173.58	5,173.58	0.00
8.2.6.5.1.3.6.01.01	Publicaciones oficiales para difusión e información	0.00	41,800.00	41,800.00	0.00
8.2.6.5.1.3.6.01.04	Impresiones (Ejercido)	0.00	2,384.69	2,384.69	0.00
8.2.6.5.1.3.7.05.01	Viáticos nacionales a servidores públicos (Ejercido)	0.00	65,040.68	65,040.68	0.00
8.2.6.5.1.3.8.01.01	Atención a visitantes (Ejercido)	0.00	9,625.20	9,625.20	0.00
8.2.6.5.1.3.8.02.02	Actividades cívicas y festividades (Ejercido)	0.00	228,024.71	228,024.71	0.00
8.2.6.5.1.3.9.09.02	Otros servicios generales (Ejercido)	0.00	13,897.40	13,897.40	0.00
8.2.6.5.2.4.1.01.02	Servicios médicos (Ejercido)	0.00	4,148.66	4,148.66	0.00
8.2.6.5.2.4.1.01.03	Traslado de personas (Ejercido)	0.00	38,360.00	38,360.00	0.00
8.2.6.5.2.4.1.01.09	Otras ayudas sociales (Ejercido)	0.00	543,608.62	543,608.62	0.00
8.2.7	Presupuesto de egresos pagado	14,647,974.68	6,162,360.25	0.00	20,810,334.93
8.2.7.1.2.3.5.03.01	Construcción de Obras para el Abastecimiento de	0.00	567,000.00	0.00	567,000.00
8.2.7.1.2.4.1.01.01	Muebles de Oficina y Estantería (Pagado)	12,708.96	0.00	0.00	12,708.96
8.2.7.1.2.4.1.02.01	Otros muebles (Pagado)	33,599.99	29,378.69	0.00	62,978.68
8.2.7.1.2.4.1.03.01	Bienes informáticos (Pagado)	58,497.01	16,989.00	0.00	75,486.01
8.2.7.5.1.1.1.01.01	Dietas (Pagado)	415,856.94	90,934.98	0.00	506,791.92
8.2.7.5.1.1.1.03.01	Sueldos y salarios (Pagado)	4,631,836.87	1,604,137.13	0.00	6,235,974.00
8.2.7.5.1.1.2.02.01	Sueldos Base al Personal Eventual (Pagado)	1,511,602.06	504,639.00	0.00	2,016,241.06
8.2.7.5.1.1.3.02.02	Gratificación anual (Pagado)	20,650.58	5,654.15	0.00	26,304.73
8.2.7.5.1.1.3.02.03	Prima vacacional (Pagado)	0.00	1,199.70	0.00	1,199.70
8.2.7.5.1.1.3.04.01	Compensación Fija (Pagado)	71,526.00	71,526.00	0.00	143,052.00
8.2.7.5.1.1.5.02.01	Indemnizaciones (Pagado)	157,947.49	63,800.24	0.00	221,747.73
8.2.7.5.1.1.5.04.12	Días de descanso obligatorio (Pagado)	57.75	1,605.91	0.00	1,663.66
8.2.7.5.1.2.1.01.01	Materiales, Útiles y Equipos Menores de Oficina	108,040.98	30,248.88	0.00	138,289.86
8.2.7.5.1.2.1.02.01	Materiales y útiles de impresión y reproducción	0.00	1,309.00	0.00	1,309.00
8.2.7.5.1.2.1.06.01	Material de limpieza (Pagado)	291.70	238.50	0.00	530.20
8.2.7.5.1.2.2.01.01	Productos Alimenticios para Personas Derivado de la	76,881.18	12,461.23	0.00	89,342.41
8.2.7.5.1.2.2.01.04	Productos alimenticios para el personal derivado de	10,024.16	12,311.01	0.00	22,335.17
8.2.7.5.1.2.4.02.01	Cemento y productos de concreto (Pagado)	22,190.00	(19,577.70)	0.00	2,612.30
8.2.7.5.1.2.4.06.01	Material eléctrico y electrónico (Pagado)	385,355.09	0.00	0.00	385,355.09
8.2.7.5.1.2.4.07.01	Artículos metálicos para la construcción (Pagado)	10,481.26	17,851.91	0.00	28,333.17
8.2.7.5.1.2.4.09.01	Pinturas (Pagado)	0.00	23,857.45	0.00	23,857.45
8.2.7.5.1.2.4.09.09	Otros materiales y artículos (Pagado)	8,226.62	3,102.00	0.00	11,328.62
8.2.7.5.1.2.5.01.01	Productos Químicos Básicos (Pagado)	4,100.00	2,718.80	0.00	6,818.80
8.2.7.5.1.2.5.03.01	Medicinas y productos farmacéuticos (Pagado)	93,400.42	44,972.43	0.00	138,372.85
8.2.7.5.1.2.5.04.01	Materiales, accesorios y suministros médicos	890.00	8,811.82	0.00	9,701.82
8.2.7.5.1.2.6.01.01	Combustibles, lubricantes y aditivos para programas	370,000.00	180,000.00	0.00	550,000.00
8.2.7.5.1.2.6.01.02	Combustibles, Lubricantes y Aditivos para Servicios	867,161.74	381,313.33	0.00	1,248,475.07
8.2.7.5.1.2.6.01.03	Combustibles, lubricantes y aditivos para servicios	33,215.24	15,364.04	0.00	48,579.28
8.2.7.5.1.2.7.01.01	Vestuarios y Uniformes (Pagado)	7,843.01	16,471.17	0.00	24,314.18
8.2.7.5.1.2.7.03.01	Artículos deportivos (Pagado)	0.00	17,800.20	0.00	17,800.20
8.2.7.5.1.2.8.03.01	Prendas de protección para seguridad pública	0.00	84,448.00	0.00	84,448.00
8.2.7.5.1.2.9.01.01	Herramientas Menores (Pagado)	13,628.79	9,205.31	0.00	22,834.10
8.2.7.5.1.2.9.01.02	Material para talleres (Pagado)	306.77	6,249.04	0.00	6,555.81
8.2.7.5.1.2.9.04.01	Refacciones y Accesorios Menores de Equipo de	2,349.00	8,821.00	0.00	11,170.00
8.2.7.5.1.2.9.06.01	Refacciones y Accesorios Menores de Equipo de	52,851.89	18,597.01	0.00	71,448.90
8.2.7.5.1.2.9.08.01	Refacciones y Accesorios Menores de Maquinaria y	0.00	183.99	0.00	183.99

8.2.7.5.1.2.9.09.01	Refacciones y Accesorios Menores Otros Bienes	74,851.37	5,584.38	0.00	80,435.75
8.2.7.5.1.3.1.01.01	Energía Eléctrica (Pagado)	57,757.00	46,215.00	0.00	103,972.00
8.2.7.5.1.3.1.01.02	Alumbrado público (Pagado)	1,665,117.00	479,818.00	0.00	2,144,935.00
8.2.7.5.1.3.1.02.01	Gas (Pagado)	4,118.82	1,038.77	0.00	5,157.59
8.2.7.5.1.3.1.03.01	Agua (Pagado)	14,343.00	4,763.00	0.00	19,106.00
8.2.7.5.1.3.1.04.01	Telefonía Tradicional (Pagado)	23,788.00	8,349.00	0.00	32,137.00
8.2.7.5.1.3.2.02.01	Arrendamiento de Edificios (Pagado)	84,090.29	18,206.70	0.00	102,296.99
8.2.7.5.1.3.2.03.02	Arrendamiento de equipo de fotocopiado (Pagado)	0.00	48,014.72	0.00	48,014.72
8.2.7.5.1.3.2.06.01	Arrendamiento de maquinaria, otros equipos y	410,060.00	266,800.00	0.00	676,860.00
8.2.7.5.1.3.3.01.01	Servicios Legales, de Contabilidad, Auditoría y	163,355.84	63,770.30	0.00	227,126.14
8.2.7.5.1.3.3.09.01	Servicios Profesionales, Científicos y Técnicos	9,396.00	0.00	0.00	9,396.00
8.2.7.5.1.3.4.01.01	Servicios bancarios y financieros (Pagado)	8,364.58	3,873.74	0.00	12,238.32
8.2.7.5.1.3.4.07.01	Fletes y maniobras (Pagado)	22,620.00	0.00	0.00	22,620.00
8.2.7.5.1.3.5.01.01	Conservación y Mantenimiento Menor de Inmuebles	17,319.90	55,825.87	0.00	73,145.77
8.2.7.5.1.3.5.02.01	Instalación, Reparación y Mantenimiento de	2,146.00	0.00	0.00	2,146.00
8.2.7.5.1.3.5.03.01	Instalación, Reparación y Mantenimiento de Equipo	0.00	1,063.01	0.00	1,063.01
8.2.7.5.1.3.5.05.01	Conservación y mantenimiento de vehículos	52,972.91	112,638.81	0.00	165,611.72
8.2.7.5.1.3.5.05.02	Conservación y mantenimiento de vehículos	256,637.09	245,717.89	0.00	502,354.98
8.2.7.5.1.3.5.05.03	Conservación y mantenimiento de vehículos	56,878.00	14,994.30	0.00	71,872.30
8.2.7.5.1.3.5.07.01	Instalación, Reparación y Mantenimiento de	13,385.03	5,173.58	0.00	18,558.61
8.2.7.5.1.3.6.01.01	Publicaciones oficiales para difusión e información	104,356.00	41,800.00	0.00	146,156.00
8.2.7.5.1.3.6.01.04	Impresiones (Pagado)	20,420.84	2,384.69	0.00	22,805.53
8.2.7.5.1.3.7.05.01	Viáticos nacionales a servidores públicos (Pagado)	75,447.67	65,040.68	0.00	140,488.35
8.2.7.5.1.3.8.01.01	Atención a visitantes (Pagado)	15,263.14	9,625.20	0.00	24,888.34
8.2.7.5.1.3.8.02.02	Actividades cívicas y festividades (Pagado)	560,340.63	228,024.71	0.00	788,365.34
8.2.7.5.1.3.9.09.02	Otros servicios generales (Pagado)	9,409.02	13,897.40	0.00	23,306.42
8.2.7.5.2.2.2.02.02	Aportaciones a fideicomisos recursos	259,176.00	0.00	0.00	259,176.00
8.2.7.5.2.4.1.01.02	Servicios médicos (Pagado)	80,407.21	4,148.66	0.00	84,555.87
8.2.7.5.2.4.1.01.03	Traslado de personas (Pagado)	45,826.41	38,360.00	0.00	84,186.41
8.2.7.5.2.4.1.01.09	Otras ayudas sociales (Pagado)	572,605.43	543,608.62	0.00	1,116,214.05
8.2.7.5.2.4.2.01.01	Becas y Otras Ayudas para Programas de	986,000.00	0.00	0.00	986,000.00
	<b>Totales</b>	<b>1,807,588.74</b>	<b>79,836,630.42</b>	<b>79,836,630.42</b>	<b>1,807,588.74</b>



**LIC. LUIS DANIEL LAGUNES MARÍN**  
PRESIDENTE MUNICIPAL

**C. YARITZA MENDOZA HERNÁNDEZ**  
SINDICA

**LIC. OSCAR ALBERTO DELGADO MENDEZ**  
REGIDOR

**L.A.E. KARLA LILIANA MARTÍNEZ TORALES**  
TESORERA

H. AYUNTAMIENTO  
CONSTITUCIONAL  
SAN RAFAEL, VER.  
2019-2021  
TESORERÍA



1) Notas a los Estados Financieros

Con el propósito de dar cumplimiento a los artículos 46 y 49 de la Ley General de Contabilidad Gubernamental, los entes públicos deberán acompañar notas a los estados financieros cuyos rubros así lo requieran teniendo presente los postulados de revelación suficiente e importancia relativa con la finalidad, que la información sea de mayor utilidad para los usuarios

A continuación se presentan los tres tipos de notas que acompañan a los estados, a saber:

- Notas de desglose;
- Notas de memoria (cuentas de orden), y
- Notas de gestión administrativa.

**h.1) Notas de Desglose**

**h.1.1) Información contable**

**1. Notas al Estado de Situación Financiera**

**Activo**

**Efectivo y Equivalentes**

Equivalentes se integra de la siguiente manera:

<b>Efectivo y Equivalentes</b>			<b>1. El rubro de Efectivo y</b>
a) Caja General	\$	388,653.62	<b>\$ 21.825.247.15</b>
b) Bancos	\$	21,436,593.53	
c) Inversiones Temporales	\$	-	

b) En el rubro de Bancos refleja un saldo por \$21,436,593.53; el cual esta integrado de la siguiente manera:

<b>Bancos</b>			<b>\$ 21.436.593.53</b>
Cta. Bancaria 5508488 FISCALES 2018	\$	3,125,431.86	
Cta. Bancaria 1283899 CAPUFE 2014	\$	42,498.53	
Cta. Bancaria 4791476 ARBITRIOS 2018	\$	5,000.00	
Cta. Bancaria 4791484 ARBITRIOS	\$	14,069.63	
Cta. Bancaria 4791468 FORTAMUN	\$	7,104.40	
Cta. Bancaria 0110106445 FISM 2017	\$	2,896.33	
Cta. Bancaria 0110556610 FORTAFIN B 2017	\$	5,285.36	
Cta. Bancaria 0110556629 FORTALECE 2017	\$	2,833.07	
Cta. Bancaria 0110106178 FORTAMUN-DF 2017	\$	16,980.69	
Cta. Bancaria 0110775142 FORTAFIN 2017	\$	8,968.89	
Cta. Bancaria 0110778753 HIDROCARBUROS 2017	\$	11,924.00	
Cta. Bancaria 0110819298 CAPUFE ESTADO 2017	\$	27,315.80	
Cta. Bancaria 0110778702 FORTALECE C 2017	\$	489.03	
Cta. Bancaria 0111323873 ARBITRIOS 2018	\$	758.48	
Cta. Bancaria 0111324683 FORTAMUN-DF 2018	\$	3,623.77	
Cta. Bancaria 0111324705 FISM 2018	\$	88.65	
Cta. Bancaria 0111699660 FORTAFIN 2018	\$	20.55	
Cta. Bancaria 0111595032 HIDROCARBUROS	\$	1,547.31	
Cta. Bancaria 0111841777 FORTAFIN B 2018	\$	88.69	
Cta. Bancaria 0112077744 CAPUFE ESTADO 2018	\$	0.42	
Cta. Bancaria 0112638215 PARTICIPACIONES 2019	\$	489,537.98	
Cta. Bancaria 0112638320 FISM 2019	\$	8,135,363.28	
Cta. Bancaria 0112638304 FORTAMUN 2019	\$	1,672,735.29	
Cta. Bancaria 0112638894 HIDROCARBUROS 2019	\$	52,345.24	
Cta. Bancaria 0112883767 CONTROVERSIA FISM 2016	\$	5,449,931.10	
Cta. Bancaria 0112883597 CONTROVERSIA CAPUFE 2016	\$	1,309,753.72	
Cta. Bancaria 0112883732 CONTROVERSIA FORTAFIN A	\$	1,050,001.46	

**Derechos a recibir Efectivo y Equivalentes y Bienes o Servicios a Recibir**

2. El rubro de Derechos a recibir Efectivo y Equivalentes y Bienes o Servicios a Recibir, esta integrado de la siguiente manera:

<b>Derechos a Recibir Efectivo o Equivalentes</b>			<b>\$ 2,718,281.46</b>
a) Cuentas por Cobrar a Corto Plazo	\$	-	
b) Gastos a Comprobar	\$	338,557.07	
c) Responsabilidad de Funcionarios	\$	2,153,594.66	
d) Anticipo a Cuenta de Sueldos	\$	220,393.00	
e) Otros deudores diversos por cobrar	\$	-	
f) Subsidio al Empleo	\$	5,736.73	



2.1. Notas a los Estados Financieros

El Saldo de Cuentas por Cobrar a Corto Plazo que asciende a \$ 2,153,594.66, corresponde a los Depósitos pendientes de recibir por el Gobierno del Estado de Veracruz, y que corresponden a los meses de Agosto, Septiembre y Octubre del ejercicio 2016 del Fondo de Infraestructura Social Municipal

**Derechos a Recibir Bienes y Servicios**

2. El rubro de Derechos a recibir Bienes o Servicios a Recibir, esta integrado de la siguiente manera:

<b>Anticipo a Contratistas a Corto Plazo</b>					
a)	Anticipo a Contratistas a Corto Plazo	\$	0.01	\$	0.01

**Bienes Disponibles para su Transformación o Consumo (inventarios)**

3. No se reflejan movimientos en el rubro de Bienes Disponibles para su transformación o Consumo (inventarios).

**Inversiones Financieras**

4. No se reflejan movimientos en el rubro de Inversiones Financieras.

**Derechos a Recibir Efectivo o Equivalente a Largo Plazo**

5. No se reflejan movimientos en el rubro de Derechos a recibir Efectivo o Equivalente a Largo Plazo.

**Bienes Muebles, Inmuebles e Intangibles**

6. En el rubro de Bienes Muebles, Inmuebles e Intangibles

**Bienes Muebles e Inmuebles**

Terrenos	\$	10,545,536.69
Edificios no Habitacionales	\$	19,908,194.21
Construcciones en Proceso en Bienes de Dominio Público	\$	4,157,757.51
Construcciones en Proceso en Bienes Propios	\$	-
Mobiliario y Equipo de Oficina	\$	613,530.12
Bienes Informáticos	\$	897,665.62
Equipo Audio Visual	\$	112,980.06
Equipo Fotográfico	\$	55,294.32
Equipo e Instrumental Médico y de Laboratorio	\$	27,000.00
Vehículos y Equipo de Transporte	\$	5,620,419.40
Equipo para Policía y Tránsito	\$	151,330.00
Maquinaria y Equipo de Construcción	\$	3,475,293.82
Equipo y Aparatos de Comunicaciones	\$	157,498.20
Herramientas	\$	407,589.79
Otros Muebles	\$	-
Otros Equipos	\$	52,594.56
<b>Total Bienes Muebles e Inmuebles</b>	<b>\$</b>	<b>46,182,684.30</b>

En el mes de ABRIL el Ayuntamiento de San Rafael, Ver; adquirió bienes muebles.

**Estimaciones y Deterioros**

7. No reflejan movimientos en el rubro de Estimaciones y Deterioros

**Otros Activos**

8. No refleja movimientos en el rubro de Otros Activos

**Pasivo**

9. Los Pasivos se integran de la siguiente forma:

<b>Pasivos a Corto Plazo</b>					
a)	Retenciones y Contribuciones Federales	\$	6,040,310.08	\$	11,530,717.65
b)	Retenciones y Contribuciones Estatales	\$	5,438,227.12		
c)	Otras Retenciones y Contribuciones	\$	1,000.00		
d)	Otras Cuentas por pagar a Corto Plazo	\$	51,180.45		

**Deuda Publica a Largo Plazo**

10. La Deuda Publica asciende a \$5,501,059.58; que se encuentra integradas por el Reconocimiento de Bursatilización.

**2. Notas al Estado de Actividades**

**Ingresos de Gestión.**

11. De los rubros de impuestos, contribuciones de mejoras, derechos, productos, aprovechamientos, participaciones y aportaciones, y transferencias, subsidios, otras ayudas y asignaciones, se integra de la siguiente forma:

<b>Ingresos de Gestión</b>					
a)	Impuestos	\$	2,634,343.54	\$	43,418,481.58





Congreso del Estado de Veracruz de Ignacio de la Llave  
LXIV Legislatura 2018 - 2021  
Secretaría de Fiscalización



H. Ayuntamiento del Municipio de San Rafael, Veracruz  
GUÍA PARA DESARROLLAR NOTAS A LOS ESTADOS FINANCIEROS  
AL 31 DE ABRIL DE 2019

11. Recursos a los Estados Financieros

b)	Contribuciones por Mejora	\$	-
c)	Derechos	\$	1,340,057.98
d)	Productos de Tipo Corriente	\$	63,233.04
e)	Aprovechamiento de Tipo Corriente	\$	165,267.97
f)	Ingresos Originados de Ejercicios Anteriores	\$	-
g)	Participaciones y Aportaciones	\$	36,685,446.72
h)	Transferencias, Asignaciones y Subsidios y Otras Ayudas	\$	2,530,132.33
i)	Ingresos Financieros	\$	-
j)	Otros Ingresos y Beneficios Varios	\$	-

a) En el rubro de Impuestos representa un saldo por \$2,634,343.54, el cual esta integrado por lo recaudado de los impuestos sobre el Patrimonio, Impuesto sobre Traslado de Dominio, Accesorios a los Impuestos, así como Otros Impuestos.

b) En el rubro de Derechos representa un saldo por \$ 1,340,057.98, el cual esta integrado por lo recaudado de los siguientes ingresos:

<b>Ingresos por Derechos</b>		\$	<b>1,340,057.98</b>
Derechos por el Uso, Goce, de Bienes de Dominio	\$	20,872.21	
Derechos por Refrendo Anual Actividad Económica	\$	278,630.97	
Derechos por Obras Materiales	\$	60,728.43	
Derechos por Servicio de Agua Potable y Drenaje del Municipio	\$	76,677.85	
Derechos por Expedición de Certificados y Constancias	\$	14,589.75	
Derechos por Servicio de Panteones	\$	48,509.14	
Derechos por Limpia Pública	\$	489,120.41	
Derechos por Servicios Prestado por la Tesorería	\$	155,413.64	
Derechos por Registro Civil	\$	166,146.07	
Derechos en Materia de Tránsito Municipal	\$	400.00	
Derechos por Anuncios Comerciales y Publicidad	\$	3,032.80	
Otros Derechos	\$	25,936.71	

c) En el rubro de Producto de Tipo Corriente, refleja un saldo por \$63,223.04, el cuenta esta integrado por los ingresos de Venta de Dominio privado.

d) En el rubro de Ingresos no comprendidos en las fracciones de la Ley de Ingresos Causados en Ejercicios Fiscales Anteriores Pendientes de Liquidación o Pago no tiene movimientos

e) En el rubro de Participaciones y Aportaciones representa un saldo por \$ 36,685,446.72; el cual esta integrado por las Participaciones Federales y Aportaciones Federales, así como depósitos por Ingresos Extraordinarios

<b>Participaciones y Aportaciones</b>		\$	<b>36,685,446.72</b>
Participaciones Federales	\$	17,768,132.81	
Aportaciones Federales	\$	17,303,836.00	
Rendimientos Financieros	\$	-	
Aportaciones Extraordinarias	\$	-	
Remanente Ejercicios Anteriores (FAFM)	\$	-	
Remanente Ejercicios Anteriores (FISM)	\$	-	
Recurso Comprometido (FAIS)	\$	-	
Ingresos Extraordinarios	\$	1,613,477.91	
Subsidio y Suvencciones Federales	\$	-	

Gastos y Otras Pérdidas:

12. Los gastos y Otras Pérdidas se integra de la siguiente manera:

<b>Gastos y Otras Pérdidas</b>		\$		%
Servicios Personales	\$	9,145,942.83		
Materiales y Suministros	\$	3,017,432.02		
Servicios Generales	\$	6,609,562.13		
Ayudas Sociales	\$	2,270,956.33		
Bienes Muebles	\$	151,173.65		
Otros Gastos	\$	-		
Inversión Pública	\$	-		31%
Inversiones Financieras y Otras Provisiones	\$	-		
Gastos de Deuda Pública	\$	-		
<b>Totales</b>	\$	<b>21,195,066.96</b>		

En el rubro de Servicios Generales refleja un saldo por \$ 6,609,562.13; el cual representa un 31% sobre el total de los recursos aplicados al mes de ABRIL, mismos que los integran el pago de Servicio de Energía Eléctrica, el pago de impuestos y derechos que ascienden y así como también la provisión del Impuesto del 3% sobre la nomina.

3. Notas al Estado de Flujos de Efectivo

Efectivo y equivalentes



**1) Notas a los Estados Financieros**

1. En el Estado de Flujo de efectivo refleja un Incremento Neto en el Efectivo y Equivalentes al Efectivo por la cantidad de \$0.00 mismo que esta integrado por los Ingresos.

**5. Conciliación entre los ingresos presupuestarios y contables, así como entre los egresos presupuestarios y los gastos contables**

Los Ingresos Presupuestarios se presentan de la siguiente Forma:

	Presupuesto	Ejercido	
Impuestos	\$ 3,103,387.67	\$ 2,634,343.54	
Contribuciones por mejora	\$ -	\$ -	
Derechos	\$ 2,306,499.05	\$ 1,340,057.98	
Productos	\$ 82,815.78	\$ 63,233.04	
Aprovechamientos	\$ 162,728.95	\$ 165,267.97	
Participaciones y Aportaciones	\$ 95,271,989.97	\$ 36,685,446.72	
<b>Sub Total</b>	<b>\$ 100,927,421.42</b>	<b>\$ 40,888,349.25</b>	<b>40.51%</b>
Mas: Remanente y/o Capital Comprometido	\$ -	\$ -	
Mas: Ingresos Transferencias y Otras Ayudas	\$ -	\$ -	
Mas: Otros Ingresos y Beneficios	\$ -	\$ -	
Mas: Ingresos Financieros Por Rendimientos	\$ -	\$ -	
Mas: Ingresos por Recaudación Ejercicios Antr.	\$ -	\$ -	
Mas: Ingresos Extraordinarios	\$ 9,900,014.45	\$ -	
<b>Totales</b>	<b>\$ 110,827,435.87</b>	<b>\$ 40,888,349.25</b>	

1. Los Ingresos recaudados en el mes de ABRIL representa un 40.51% sobre la Ley de Ingresos correspondiente al Ejercicio 2019.

Los Egresos Presupuestarios se presentan de la siguiente Forma:

	Presupuesto	Ejercido	
Servicios Personales	\$ 30,187,146.29	\$ 9,145,942.83	
Materiales y Suministros	\$ 11,006,353.20	\$ 3,017,432.02	
Servicios Generales	\$ 21,086,292.28	\$ 6,609,562.13	
Transferencias, Asignaciones y Otras Ayudas	\$ 5,984,304.35	\$ 2,270,956.33	
Bienes Muebles	\$ 5,315,042.29	\$ 151,173.65	
Otros Gastos	\$ -	\$ -	
Inversión Publica	\$ 36,507,844.45	\$ -	
Inversiones Financieras y Otras Provisiones	\$ -	\$ -	
Deuda Publica	\$ 740,453.01	\$ -	
<b>Total</b>	<b>\$ 110,827,435.87</b>	<b>\$ 21,195,066.96</b>	<b>19%</b>

1. Los Egresos Aplicados en el mes de ABRIL representa un 19 % sobre el Presupuesto de Egresos correspondiente al Ejercicio 2019

**h.2) Notas de Memoria (Cuentas de Orden)**

Las cuentas de orden se utilizan para registrar movimientos de valores que no afecten o modifiquen el balance del ente contable, sin embargo, su incorporación en libros es necesaria con fines de recordatorio contable, de control y en general sobre los aspectos administrativos, o bien para consignar sus derechos o responsabilidades contingentes que puedan, o no, presentarse en el futuro.

Las cuentas que se manejan para efectos de estas Notas son las siguientes:

**Cuentas de Orden Contables y Presupuestarias:**

**1. Contables:**

- Valores
- Emisión de obligaciones
- Avales y garantías
- Juicios
- Contratos para Inversión Mediante Proyectos para Prestación de Servicios (PPS) y Similares
- Bienes concesionados o en comodato

**2. Presupuestarias:**

- Cuentas de ingresos
- Cuentas de egresos

Se informará, de manera agrupada, en las notas a los Estados Financieros las cuentas de orden contables y cuentas de orden presupuestario:

1. Los valores en custodia de instrumentos prestados a formadores de mercado e instrumentos de crédito recibidos en garantía de los formadores de mercado u otros.
2. Por tipo de emisión de instrumento: monto, tasa y vencimiento.
3. Los contratos firmados de construcciones por tipo de contrato.



1) Nota a los Estados Financieros

**h.3) Notas de Gestión Administrativa**

**1. Introducción**

Los Estados Financieros de los entes públicos, proveen de información financiera a los principales usuarios de la misma, al Congreso y a los ciudadanos.

El objetivo del presente documento es la revelación del contexto y de los aspectos económicos-financieros más relevantes que influyeron en las decisiones del periodo, y que deberán ser considerados en la elaboración de los estados financieros para la mayor comprensión de los mismos y sus particularidades.

De esta manera, se informa y explica la respuesta del gobierno a las condiciones relacionadas con la información financiera de cada periodo de gestión; además, de exponer aquellas políticas que podrían afectar la toma de decisiones en periodos posteriores.

**2. Panorama Económico y Financiero**

Se informará sobre las principales condiciones económico- financieras bajo las cuales el ente público estuvo operando; y las cuales influyeron en la toma de decisiones de la administración: tanto a nivel local como federal.

**3. Autorización e Historia**

Se informará sobre:

- a) Mediante decreto publicado en la gaceta oficial del estado numero 259 de fecha 29 de diciembre 2003 se crea el Municipio Libre de San Rafael, del Estado de Veracruz de Ignacio de la Llave.

Siendo cabecera de este municipio la congregacion de San Rafel quedando integrado por las localidades de Aurora, La Bacinica, Bella Esperanza, Buenos Aires, El Cabellal, Calle Chica, Calle Grande, Cementeras del Pital, El Cocal, La Chancla, Ejido Vega de San Marcos (Cuerillo), Emiliano Zapata, La Esperanza, El Faisán, Galvarino Barria Pérez, La Gloria, Guadalupe Victoria, El Guayabal, Héctor Barrientos, Ignacio Zaragoza (La Poza), La Isla, Isla de Santa Rosa, La Laguna, Lomas de Arena, Manuel Ávila Camacho, Mata de Plátano, Melchor Ocampo, Nuevo Centro de Población Presidente Benito Juárez, Nuevo Faisán, El Ojite, Oro Verde, La Pajarera, Las Palmas, El Paraíso, Paso de Telaya, Los Pasos, La Pitahaya, El Pital, El Porvenir, Puente Casitas, Elena, Solteros, El Tablazo, Tepetates, Tinoco, Tres Bocas, Tres Encinos, Úrsulo Galván, Vega de San Marcos, Zacatales y Zanjias de Arena, así como todas aquellas localidades comprendidas en la poligonal correspondiente.

- b) Estructura Orgánica

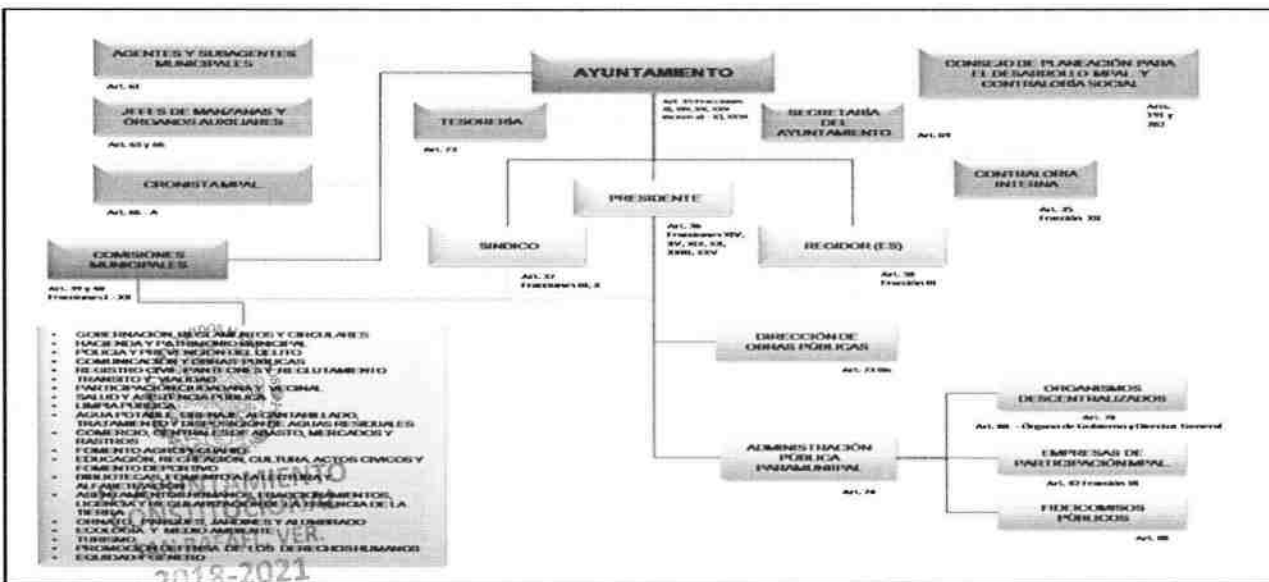

2018-2021  
 TESORERIA

- Presidente.- Lic. Luis Daniel Lagunes Marin
- Sindico.- C. Yaritza Mendoza Hernández
- Regidor.Lic. Oscar Alberto Delgado Mèndez
- Tesorera.- L.A.E. Karla Lillana Martinez Torales
- Secretario.- Lic. Carlos Sixto Chuzeville Muratalla
- Contralor.- L.A.E. Marco Antonio Garcia Rubio



**4. Organización y Objeto Social**

Se informará sobre:

- a) Objeto social
- b) Principal actividad



- c) Ejercicio fiscal
- d) Régimen jurídico
- e) Consideraciones fiscales del ente: revelar el tipo de contribuciones que esté obligado a pagar o retener.
- f) Estructura organizacional básica
- g) Fideicomisos, mandatos y análogos de los cuales es fideicomitente o fiduciario

#### 5. Bases de Preparación de los Estados Financieros

Se informará sobre:

- a) Si se ha observado la normatividad emitida por el CONAC y las disposiciones legales aplicables.
- b) La normatividad aplicada para el reconocimiento, valuación y revelación de los diferentes rubros de la información financiera, así como las bases de medición utilizadas para la elaboración de los estados financieros; por ejemplo: costo histórico, valor de realización, valor razonable, valor de recuperación o cualquier otro método empleado y los criterios de aplicación de los mismos.
- c) Postulados básicos.
- d) Normatividad supletoria. En caso de emplear varios grupos de normatividades (normatividades supletorias), deberá realizar la justificación razonable correspondiente, su alineación con los PBCG y a las características cualitativas asociadas descritas en el MCCG (documentos publicados en el Diario Oficial de la Federación, Diciembre 2009).
- e) Para las entidades que por primera vez estén implementando la base devengado de acuerdo a la Ley de Contabilidad, deberán:
  - Revelar las nuevas políticas de reconocimiento;
  - Su plan de implementación;
  - Revelar los cambios en las políticas, la clasificación y medición de las mismas, así como su impacto en la información financiera, y
  - Presentar los últimos estados financieros con la normatividad anteriormente utilizada con las nuevas políticas para fines de comparación en la transición a la base devengado.

#### 6. Políticas de Contabilidad Significativas

Se informará sobre:

- a) Actualización: se informará del método utilizado para la actualización del valor de los activos, pasivos y Hacienda Pública/ Patrimonio y las razones de dicha elección. Así como informar de la desconexión o reconexión inflacionaria
- b) Informar sobre la realización de operaciones en el extranjero y de sus efectos en la información financiera gubernamental.
- c) Método de valuación de la inversión en acciones de Compañías subsidiarias no consolidadas y asociadas.
- d) Sistema y método de valuación de inventarios y costo de lo vendido.
- e) Beneficios a empleados: revelar el cálculo de la reserva actuarial, valor presente de los ingresos esperados comparado con el valor presente de la estimación de gastos tanto de los beneficiarios actuales como futuros.
- f) Provisiones: objetivo de su creación, monto y plazo.
- g) Reservas: objetivo de su creación, monto y plazo.
- h) Cambios en políticas contables y corrección de errores junto con la revelación de los efectos que se tendrá en la información financiera del ente público, ya sea retrospectivos o prospectivos.
- i) Reclasificaciones: Se deben revelar todos aquellos movimientos entre cuentas por efectos de cambios en los tipos de operaciones.
- j) Depuración y cancelación de saldos.

#### 7. Posición en Moneda Extranjera y Protección por Riesgo Cambiario

Se informará sobre:

- a) Activos en moneda extranjera
- b) Pasivos en moneda extranjera
- c) Posición en moneda extranjera
- d) Tipo de cambio
- e) Equivalente en moneda nacional

Lo anterior, por cada tipo de moneda extranjera que se encuentre en los rubros de activo y pasivo.

Adicionalmente, se informará sobre los métodos de protección de riesgo por variaciones en el tipo de cambio.

#### 8. Reporte Analítico del Activo

Debe mostrar la siguiente información:

- a) Vida útil o porcentajes de depreciación, deterioro o amortización utilizados en los diferentes tipos de activos.
- b) Cambios en el porcentaje de depreciación o valor residual de los activos.
- c) Importe de los gastos capitalizados en el ejercicio, tanto financieros como de investigación y desarrollo.
- d) Riesgos por tipo de cambio o tipo de interés de las inversiones financieras.
- e) Valor activado en el ejercicio de los bienes construidos por la entidad.
- f) Otras circunstancias de carácter significativo que afecten el activo, tales como bienes en garantía, señalados en embargos, litigios, títulos de inversiones entregados en garantías, baja significativa del valor de inversiones financieras, etc.
- g) Desmantelamiento de Activos, procedimientos, implicaciones, efectos contables.
- h) Administración de activos; planeación con el objetivo de que el ente los utilice de manera más efectiva.

Adicionalmente, se deben incluir las explicaciones de las principales variaciones en el activo, en cuadros comparativos como sigue:

- a) Inversiones en valores.
- b) Patrimonio de Organismos descentralizados de Control Presupuestario Indirecto.
- c) Inversiones en empresas de participación mayoritaria
- d) Inversiones en empresas de participación minoritaria.



**II) Notas a los Estados Financieros**

e) Patrimonio de organismos descentralizados de control presupuestario directo, según corresponda.

**9. Fideicomisos, Mandatos y Análogos**

Se deberá informar:

- a) Por ramo administrativo que los reporta.
- b) Enlistar los de mayor monto de disponibilidad, relacionando aquéllos que conforman el 80% de las disponibilidades.

**10. Reporte de la Recaudación**

- a) Análisis del comportamiento de la recaudación correspondiente al ente público o cualquier tipo de ingreso, de forma separada los ingresos locales de los federales.
- b) Proyección de la recaudación e ingresos en el mediano plazo.

**11. Información sobre la Deuda y el Reporte Analítico de la Deuda**

Se informará lo siguiente:

- a) Utilizar al menos los siguientes indicadores: deuda respecto al PIB y deuda respecto a la recaudación tomando, como mínimo, un período igual o menor a 5 años.
- b) Información de manera agrupada por tipo de valor gubernamental o instrumento financiero en la que se considere intereses, comisiones, tasa, perfil de vencimiento y otros gastos de la deuda.

**12. Calificaciones otorgadas**

Informar, tanto del ente público como cualquier transacción realizada, que haya sido sujeta a una calificación crediticia.

**13. Proceso de Mejora**

Se informará de:

- a) Principales Políticas de control interno
- b) Medidas de desempeño financiero, metas y alcance.

**14. Información por Segmentos**

Cuando se considere necesario se podrá revelar la información financiera de manera segmentada debido a la diversidad de las actividades y operaciones que se realizan los entes públicos, ya que la misma proporciona información acerca de las diferentes actividades operativas en las cuales participa, de los productos o servicios que maneja, de las diferentes áreas geográficas, de los grupos homogéneos con el objetivo de entender el desempeño del ente, evaluar mejor los riesgos y beneficios del mismo; y entenderlo como un todo y sus partes integrantes. Consecuentemente, esta información contribuye al análisis más preciso de la situación financiera, grados y fuentes de riesgo y crecimiento potencial de negocio.

**15. Eventos Posteriores al Cierre**

El ente público informará el efecto en sus estados financieros de aquellos hechos ocurridos en el período posterior al que informa, que proporcionan mayor evidencia sobre eventos que le afectan económicamente y que no se conocían a la fecha de cierre.

**16. Partes Relacionadas**

Se debe establecer por escrito que no existen partes relacionadas que pudieran ejercer influencia significativa sobre la toma de decisiones financieras y operativas.

**17. Responsabilidad Sobre la Presentación Razonable de la Información Contable.**

La Información Contable deberá estar firmada en cada página de la misma e incluir al final la siguiente leyenda: "Bajo protesta de decir verdad declaramos que los Estados Financieros y sus notas, son razonablemente correctos y son responsabilidad del emisor". Lo anterior, no será aplicable para la información contable consolidada.

LIC. LUIS DANIEL LAGUNES MARÍN  
 PRESIDENTE MUNICIPAL

L.A.E. KARLA LILIANA MARTÍNEZ TORALES  
 TESORERA MUNICIPAL

COMISIÓN DE HACIENDA

C. YARITZA MENDOZA HERNÁNDEZ  
 SINDICA ÚNICA

LIC. OSCAR DELGADO MÉNDEZ  
 REGIDOR DE HACIENDA Y PATRIMONIO MUNICIPAL

H. AYUNTAMIENTO  
 CONSTITUCIONAL  
 SAN RAFAEL, VER.  
 2018-2021  
 TESORERIA

