



H. Ayuntamiento del Municipio de San Rafael, Veracruz  
GUÍA PARA DESARROLLAR NOTAS A LOS ESTADOS FINANCIEROS  
AL 30 DE SEPTIEMBRE DE 2022

h) Notas a los Estados Financieros:

Con el propósito de dar cumplimiento a los artículos 46 y 49 de la Ley General de Contabilidad Gubernamental, los entes subvencionados deberán acompañar a continuación se presentan los tres tipos de notas que acompañan a los estados, a saber:

- 1) Notas de desglose de memoria (cuentas de orden), y
- 2) Notas de gestión administrativa.



H. AYUNTAMIENTO  
CONSTITUCIONAL  
SAN RAFAEL, VER.  
2022-2025  
SINDICATURA

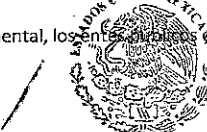

H. AYUNTAMIENTO  
CONSTITUCIONAL  
SAN RAFAEL, VER.  
2022-2025  
REGIDURÍA

h.1.1) Información contable

1. Notas al Estado de Situación Financiera

Activo

Efectivo y Equivalentes

<b>Efectivo y Equivalentes</b>		<b>\$ 9,740,274.08</b>
a)	Caja General	\$ 290,151.76
b)	Bancos	\$ 9,450,122.32
c)	Inversiones Temporales	\$ -

b) En el rubro de Bancos refleja un saldo por \$8,267,229.96; el cual esta integrado de la siguiente manera:

<b>Bancos</b>		<b>\$ 9,450,122.32</b>
Cta. Bancaria 5508488 FISCALES 2018	\$ -	
Cta. Bancaria 1283899 CAPUFE 2014	\$ 2,060,154.74	
Cta. Bancaria 4791476 ARBITRIOS 2018	\$ -	
Cta. Bancaria 4791484 ARBITRIOS	\$ 12,721.02	
Cta. Bancaria 4791468 FORTAMUN	\$ 15,904.76	
Cta. Bancaria 0110556610 FORTAFIN B 2017	\$ -	
Cta. Bancaria 0110819298 CAPUFE ESTADO 2017	\$ -	
Cta. Bancaria 0110778702 FORTALECE C 2017	\$ 489.03	
Cta. Bancaria 0111324683 FORTAMUN-DE 2018	\$ -	
Cta. Bancaria 0111324705 FISM 2018	\$ -	
Cta. Bancaria 0111595032 HIDROCARBUROS	\$ -	
Cta. Bancaria 0111841777 FORTAFIN-B 2018	\$ -	
Cta. Bancaria 0112077744 CAPUFE ESTADO 2018	\$ -	
Cta. Bancaria 0112638215 PARTICIPACIONES 2019	\$ -	
Cta. Bancaria 0112638320 FISM 2019	\$ -	
Cta. Bancaria 0112638304 FORTAMUN 2019	\$ -	
Cta. Bancaria 0112883767 CONTROVERSIA FISM 2016	\$ -	
Cta. Bancaria 0112883597 CONTROVERSIA CAPUFE 2016	\$ -	
Cta. Bancaria 0112883732 CONTROVERSIA FORTAFIN A	\$ -	
Cta. Bancaria 0114338715 PARTICIPACIONES 2021	\$ -	
Cta. Bancaria 0114338693 FORTAMUN DF 2021	\$ -	
Cta. Bancaria 0114338774 FISM 2021	\$ -	
Cta. Bancaria 0114338707 HIDROCARBUROS TERRESTRES 2021	\$ -	
Cta. Bancaria 0113678709 CAPUFE ESTADO 2019	\$ -	
Cta. Bancaria 0114086376 25 % FAIS	\$ -	
Cta. Bancaria 0116216056 PARTICIPACIONES 2021	\$ -	
Cta. Bancaria 0116216013 FORTAMUN DF 2021	\$ -	
Cta. Bancaria 0116215939 FISM 2021	\$ -	
Cta. Bancaria 0116216102 HIDROCARBUROS TERRESTRES 2021	\$ -	
Cta. Bancaria 0116108083 CAPUFE ESTADO 2020	\$ -	
Cta. Bancaria 0117610726 CAPUFE ESTADO 2021	\$ 38.48	
Cta. Bancaria 0118065071 PARTICIPACIONES 2022	\$ 2,895,488.09	
Cta. Bancaria 0118065063 FORTAMUN DF 2022	\$ 1,674,017.46	
Cta. Bancaria 0118119880 FISCALES 2022	\$ 836.05	
Cta. Bancaria 0118065055 FISM DF 2022	\$ 2,690,178.80	
Cta. Bancaria 0118065047 HIDROCARBUROS 2022	\$ 51,159.91	
Cta. Bancaria 0118582122 INMUJER 2022	\$ 49,133.98	

H. AYUNTAMIENTO  
CONSTITUCIONAL  
SAN RAFAEL, VER.  
2022-2025  
CONTRALORIA



H. Ayuntamiento del Municipio de San Rafael, Veracruz  
GUÍA PARA DESARROLLAR NOTAS A LOS ESTADOS FINANCIEROS  
AL 30 DE SEPTIEMBRE DE 2022

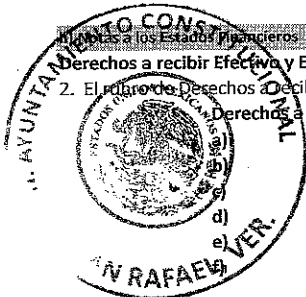

**Bienes a los Estados Financieros**

**Derechos a recibir Efectivo y Equivalentes y Bienes o Servicios a Recibir**

2. El rubro de Derechos a recibir Efectivo y Equivalentes, Bienes o Servicios a Recibir, esta integrado de la siguiente manera:

**Derechos a Recibir Efectivo o Equivalente**

Cuentas por Cobrar a Corto Plazo	\$	33,330.65
Gastos a Comprobar	\$	767,872.89
Responsabilidad de Funcionarios	\$	-
Anticipo a Cuenta de Sueldo	\$	328,710.12
Otros deudores diversos por cobrar	\$	8,755.59
Subsidio al Empleo	\$	-

\$ 1,138,669.25

**SINDICATURA**

**H. AYUNTAMIENTO  
CONSTITUCIONAL  
SAN RAFAEL, VER.  
2022-2025  
REGIDURÍA**

El Saldo de Cuentas por Cobrar a Corto Plazo que asciende a \$ 0.00

**Derechos a Recibir Bienes y Servicios**

2. El rubro de Derechos a recibir Bienes o Servicios a Recibir, esta integrado de la siguiente manera:

**Anticipo a Contratistas a Corto Plazo**

a) Anticipo a Contratistas a Corto Plazo	\$	51,000.02
--	----	-----------

**Bienes Disponibles para su Transformación o Consumo (inventarios)**

3. No se reflejan movimientos en el rubro de Bienes Disponibles para su Transformación o Consumo (inventarios).

**Inversiones Financieras**

4. No se reflejan movimientos en el rubro de Inversiones Financieras.

**Derechos a Recibir Efectivo o Equivalente a Largo Plazo**

5. No se reflejan movimientos en el rubro de Derechos a recibir Efectivo o Equivalente a Largo Plazo.

**Bienes Muebles, Inmuebles e Intangibles**

6. En el rubro de Bienes Muebles, Inmuebles e Intangibles

**Bienes Muebles e Inmuebles**

Terrenos	\$	10,942,536.69
Edificios no Habitacionales	\$	19,908,194.21
Construcciones en Proceso en Bienes de Dominio	\$	120,971,702.52
Construcciones en Proceso en Bienes Propios	\$	-
Mobiliario y Equipo de Oficina	\$	619,968.12
Bienes Informáticos	\$	1,285,732.10
Equipo Audio Visual	\$	135,644.51
Equipo Fotográfico	\$	98,921.32
Equipo e Instrumental Médico y de Laboratorio	\$	62,725.90
Vehículos y Equipo de Transporte	\$	6,927,380.40
Equipo para Policía y Tránsito	\$	151,330.00
Maquinaria y Equipo de Construcción	\$	4,256,002.20
Equipo y Aparatos de Comunicaciones	\$	168,597.20
Herramientas	\$	448,484.54
Otros Muebles	\$	-
Otros Equipos	\$	109,715.88
<b>Total Bienes Muebles e Inmuebles</b>	<b>\$</b>	<b>166,086,935.59</b>

**Estimaciones y Deterioros**

7. No se reflejan movimientos en el rubro de Estimaciones y Deterioros

**Otros Activos**

8. No se reflejan movimientos en el rubro de Otros Activos

**Pasivo**

9. Los Pasivos se integran de la siguiente forma:

**Bienes a Corto Plazo**

Retenciones y Contribuciones Federales	\$	7,436,767.02
Retenciones y Contribuciones Estatales	\$	9,390,450.04
Otras Retenciones y Contribuciones	\$	2,650.00
Otras Cuentas por pagar a Corto Plazo	\$	98.98

\$ 16,829,966.04

**H. AYUNTAMIENTO  
CONSTITUCIONAL  
SAN RAFAEL, VER.  
2022-2025  
CONTRALORÍA**



H. Ayuntamiento del Municipio de San Rafael, Veracruz  
 GUÍA PARA DESARROLLAR NOTAS A LOS ESTADOS FINANCIEROS  
 AL 30 DE SEPTIEMBRE DE 2022



Notas a los Estados Financieros

Deuda Pública a Largo Plazo

10. La Deuda Pública asciende a \$6,498,199.16; que se encuentra integradas por el Reconocimiento de Bursatilización.

2. Nota al Estado de Actividades

Ingresos de Gestión.

11. De los rubros de impuestos, contribuciones, derechos, productos, aprovechamientos, participaciones y aportaciones y transferencias.

H. AYUNTAMIENTO  
 CONSTITUCIONAL  
 SAN RAFAEL, VER.  
 2022-2025  
 REGIDURÍA

Ingresos de Gestión			\$ 100,271,801.36
a)	Impuestos	\$	3,326,487.28
b)	Contribuciones por Mejora	\$	-
c)	Derechos	\$	2,734,227.11
d)	Productos de Tipo Corriente	\$	308,478.97
e)	Aprovechamiento de Tipo Corriente	\$	542,567.00
f)	Ingresos Originados de Ejercicios Anteriores	\$	-
g)	Participaciones y Aportaciones	\$	93,359,531.00
h)	Transferencias, Asignaciones y Subsidios y Otras Ayudas	\$	-
i)	Ingresos Financieros	\$	-
j)	Otros Ingresos y Beneficios Varios	\$	-

a) En el rubro de Impuestos representa un saldo por \$3,326,487.28, el cual esta integrado por lo recaudado de los impuestos sobre el

b) En el rubro de Derechos representa un saldo por \$ 2,734,227.11, el cual esta integrado por lo recaudado de los siguientes ingresos:

Ingresos por Derechos			\$ 2,685,512.41
	Derechos por el Uso, Goce, de Bienes de Dominio	\$	4,655.00
	Derechos por Refrendo Anual Actividad Económica	\$	374,801.68
	Derechos por Obras Materiales	\$	151,289.59
	Derechos por Servicio de Agua Potable y Drenaje del Municipio	\$	130,121.78
	Derechos por Expedición de Certificados y Constancias	\$	147,048.98
	Derechos por Servicio de Panteones	\$	130,349.31
	Derechos por Limpia Pública	\$	873,896.76
	Derechos por Servicios Prestado por la Tesorería	\$	470,091.23
	Derechos por Registro Civil	\$	375,687.24
	Derechos en Materia de Tránsito Municipal	\$	1,320.00
	Derechos por Anuncios Comerciales y Publicidad	\$	15,478.14
	Otros Derechos	\$	10,772.70

c) En el rubro de Producto de Tipo Corriente, refleja un saldo por \$308,478.97, el cuenta esta integrado por los ingresos de Venta de

d) En el rubro de Ingresos no comprendidos en las fracciones de la Ley de Ingresos Causados en Ejercicios Fiscales Anteriores

e) En el rubro de Participaciones y Aportaciones representa un saldo por \$93,359,531.00; el cual esta integrado por las Participaciones

Participaciones y Aportaciones			\$ 93,359,531.00
	Participaciones Federales	\$	45,198,958.05
	Aportaciones Federales	\$	40,685,379.33
	Rendimientos Financieros	\$	-
	Aportaciones Extraordinarias	\$	-
	Remanente Ejercicios Anteriores (FAFM)	\$	-
	Remanente Ejercicios Anteriores (FISM)	\$	-
	Recurso Comprometido (FAIS)	\$	-
	Ingresos Extraordinarios	\$	6,732,736.62
	Restos distintos de Aportaciones	\$	742,457.00

Gastos y Otras Pérdidas

12. Los gastos y Otras Pérdidas se integra de la siguiente manera:

Gastos y Otras Pérdidas			%
	Servicios Personales	\$	20,334,247.16
	Materiales y Suministros	\$	9,814,511.03

H. AYUNTAMIENTO  
 CONSTITUCIONAL  
 SAN RAFAEL, VER.  
 2022-2025  
 CONTRALORÍA



H. Ayuntamiento del Municipio de San Rafael, Veracruz  
 GUÍA PARA DESARROLLAR NOTAS A LOS ESTADOS FINANCIEROS  
 AL 30 DE SEPTIEMBRE DE 2022

Servicios Generales	\$ 21,175,043.99
Ayudas Sociales	\$ 9,087,860.66
Bienes Muebles	\$ -
Otros Gastos	\$ -
Inversión Pública	\$ -
Inversiones Financieras y Otras Provisiones	\$ -
Gastos de Deuda Pública	\$ 27,831.68
<b>Totales</b>	<b>\$ 60,439,494.52</b>

H. AYUNTAMIENTO  
 CONSTITUCIONAL  
 SAN RAFAEL, VER.  
 2022-2025  
 REGIDURÍA

En el rubro de Servicios Generales refleja un saldo por \$21,175,043.99; el cual representa un 35 % sobre el total de los recursos

**3. Notas al Estado de Flujos de Efectivo**

**Efectivo y equivalentes**

1. En el Estado de Flujo de efectivo refleja un Incremento Neto en el Efectivo y Equivalentes al Efectivo por la cantidad de \$9,740,274.08 mismo que esta integrado por los Ingresos.

**5. Conciliación entre los ingresos presupuestarios y contables, así como entre los egresos presupuestarios y los gastos contables**

Los Ingresos Presupuestarios se presentan de la siguiente Forma:

	Presupuesto	Ejercido	
Impuestos	\$ 3,506,674.04	\$ 3,326,487.28	
Contribuciones por mejora	\$ -	\$ -	
Derechos	\$ 2,642,625.63	\$ 2,734,227.11	
Productos	\$ 339,607.22	\$ 308,478.97	
Aprovechamientos	\$ 576,541.83	\$ 542,567.00	
Ingresos por Venta de Bienes, Prestación de Servicios y Otros Ingresos	\$ 2,530,533.30	\$ -	
Participaciones y Aportaciones	\$ 110,751,489.64	\$ 93,359,531.00	
<b>Sub Total</b>	<b>\$ 120,347,471.66</b>	<b>\$ 100,271,291.36</b>	<b>83.32%</b>
Mas: Remanente y/o Capital Comprometido	\$ -	\$ -	
Mas: Ingresos Transferencias y Otras Ayudas	\$ -	\$ -	
Mas: Otros Ingresos y Beneficios	\$ -	\$ -	
Mas: Ingresos Financieros Por Rendimientos	\$ -	\$ -	
Mas: Ingresos por Recaudación Ejercicios Antr.	\$ -	\$ -	
Mas: Ingresos Extraordinarios	\$ -	\$ -	
<b>Totales</b>	<b>\$ 120,347,471.66</b>	<b>\$ 100,271,291.36</b>	

1. Los Ingresos recaudados en el mes de SEPTIEMBRE representa un 83.32 % sobre la Ley de Ingresos correspondiente al Ejercicio 2022.

Los Egresos Presupuestarios se presentan de la siguiente Forma:

	Presupuesto	Ejercido	
Servicios Personales	\$ 31,794,420.79	\$ 20,334,247.16	
Materiales y Suministros	\$ 16,046,665.86	\$ 9,814,511.03	
Servicios Generales	\$ 20,314,983.11	\$ 21,175,043.99	
Transferencias, Asignaciones y Otras Ayudas	\$ 8,885,243.40	\$ 9,087,860.66	
Bienes Muebles	\$ 3,208,404.45	\$ -	
Otros Gastos	\$ -	\$ -	
Inversión Pública	\$ 38,988,203.64	\$ -	
Inversiones Financieras y Otras Provisiones	\$ -	\$ -	
Deuda Pública	\$ 1,109,550.41	\$ 27,831.68	
<b>Total</b>	<b>\$ 120,347,471.66</b>	<b>\$ 60,439,494.52</b>	<b>50%</b>

1. Los Egresos Anticipados en el mes de SEPTIEMBRE representa un 50 % sobre el Presupuesto de Egresos correspondiente al Ejercicio 2022

**11.2) Notas de Memoria (Cuentas de Orden)**

Las cuentas de Orden se utilizan para registrar movimientos de valores que no afecten o modifiquen el balance del ente contable, sin embargo, su

Las cuentas que se manejan para efectos de estas Notas son las siguientes:

H. AYUNTAMIENTO  
 CONSTITUCIONAL  
 SAN RAFAEL, VER.  
 2022-2025

1. Cuentas de Orden Contables  
 CONTRALORÍA



H. Ayuntamiento del Municipio de San Rafael, Veracruz  
GUÍA PARA DESARROLLAR NOTAS A LOS ESTADOS FINANCIEROS  
30 DE SEPTIEMBRE DE 2022



3) Notas de Gestión Administrativa

- Valores
- Partición de obligaciones
- Avalos y garantías
- Juicios

• Contratos para Inversión Mediante Proyectos de Protección de Servicios (PPS) y Similares

• Bienes concesionados o en comodato

2. Presupuestarios.

- Cuentas de ingresos
- Cuentas de egresos

H. AYUNTAMIENTO  
CONSTITUCIONAL  
SAN RAFAEL, VER.  
2022-2025  
SINDICATURA



H. AYUNTAMIENTO  
CONSTITUCIONAL  
SAN RAFAEL, VER.  
2022-2025  
REGIDURÍA

Se informará, de manera agrupada, en las notas a los Estados Financieros las cuentas de orden contables y cuentas de orden presupuestario:

1. Los valores en custodia de instrumentos prestados a formadores de mercado e instrumentos de crédito recibidos en garantía de los formadores de
2. Por tipo de emisión de instrumento: monto, tasa y vencimiento.
3. Los contratos firmados de construcciones por tipo de contrato.

3) Notas de Gestión Administrativa

1. Introducción

Los Estados Financieros de los entes públicos, proveen de información financiera a los principales usuarios de la misma, al Congreso y a los ciudadanos. El objetivo del presente documento es la revelación del contexto y de los aspectos económicos-financieros más relevantes que influyeron en las De esta manera, se informa y explica la respuesta del gobierno a las condiciones relacionadas con la información financiera de cada período de gestión;

2. Panorama Económico y Financiero

Se informará sobre las principales condiciones económico- financieras bajo las cuales el ente público estuvo operando; y las cuales influyeron en la toma

3. Autorización e Historia

Se informará sobre:

- a) Mediante decreto publicado en la gaceta oficial del estado numero 259 de fecha 29 de SEPTIEMBRE 2003 se crea el Municipio Libre de San Rafael, del Estado de Veracruz de Ignacio de la Llave.

Siendo cabecera de este municipio la congregación de San Rafael que comprende por las localidades de Aurora, La Bacinica, Bella Esperanza, Buenos

- b) Estructura Orgánica

H. AYUNTAMIENTO  
CONSTITUCIONAL  
SAN RAFAEL, VER.  
2022-2025

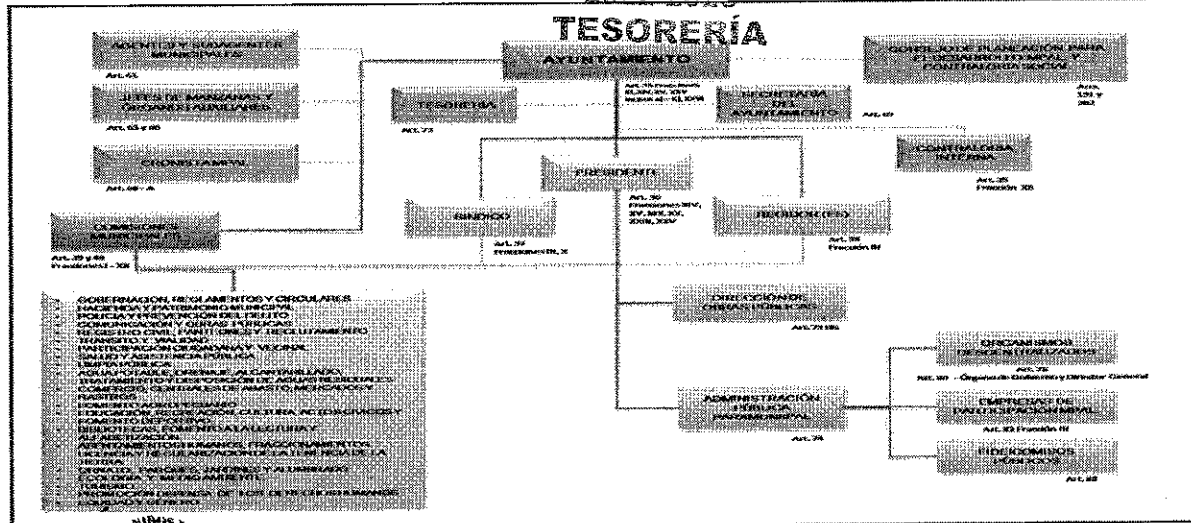

H. AYUNTAMIENTO  
CONSTITUCIONAL  
SAN RAFAEL, VER.  
2022-2025  
CONTRALORÍA



Ayuntamiento del Municipio de San Rafael, Veracruz  
GUÍA PARA DESARROLLAR NOTAS A LOS ESTADOS FINANCIEROS  
AL 30 DE SEPTIEMBRE DE 2022



H. AYUNTAMIENTO  
CONSTITUCIONAL  
SAN RAFAEL, VER.  
2022-2025  
REGIDURÍA



Presidente.- CP Hector Lagunes Reyes  
Síndico.- CP Raquel López Murrleta  
Regidor.- C. Nere Ríos López  
SAN RAFAEL, VER.  
2022-2025  
TESORERÍA  
SINDICATURA

#### 4. Organización y Objeto Social

Se informará sobre:

- Objeto social
- Principal actividad
- Ejercicio fiscal
- Régimen jurídico
- Consideraciones fiscales del ente: revelar el tipo de contribuciones que esté obligado a pagar o retener.
- Estructura organizacional básica
- Fideicomisos, mandatos y análogos de los cuales es fideicomitente o fiduciario

#### 5. Bases de Preparación de los Estados Financieros

Se informará sobre:

- Si se ha observado la normatividad emitida por el CONAC y las disposiciones legales aplicables.
- La normatividad aplicada para el reconocimiento, valuación y revelación de los diferentes rubros de la información financiera, así como las bases de
- Postulados básicos.
- Normatividad supletoria. En caso de emplear varios grupos de normatividades (normatividades supletorias), deberá realizar la justificación razonable
- Para las entidades que por primera vez estén implementando la base devengado de acuerdo a la Ley de Contabilidad, deberán:
  - Revelar las nuevas políticas de reconocimiento;
  - Su plan de implementación;
  - Revelar los cambios en las políticas, la clasificación y medición de las mismas así como su impacto en la información financiera, y
  - Presentar los últimos estados financieros con la normatividad anteriormente utilizada con las nuevas políticas para fines de comparación en la

H. AYUNTAMIENTO  
CONSTITUCIONAL  
SAN RAFAEL, VER.  
2022-2025  
TESORERÍA

#### 6. Políticas de Contabilidad Significativas

Se informará sobre:

- Actualización: se informará del método utilizado para la actualización del valor de los activos, pasivos y Hacienda Pública/ Patrimonio y las razones de
- Informar sobre la realización de operaciones en el extranjero y de sus efectos en la información financiera gubernamental.
- Método de valuación de la inversión en acciones de Compañías subsidiarias no consolidadas y asociadas.
- Sistema y método de valuación de inventarios y costo de lo vendido.
- Beneficios a empleados: revelar el cálculo de la reserva actuarial, valor presente de los ingresos esperados comparado con el valor presente de la
- Provisiones: objetivo de su creación, monto y plazo.
- Reservas: objetivo de su creación, monto y plazo.
- Cambios en políticas contables y corrección de errores junto con la revelación de los efectos que se tendrá en la información financiera del ente
- Reclasificaciones: Se deben revelar todos aquellos movimientos entre cuentas por efectos de cambios en los tipos de operaciones.
- Depuración y cancelación de saldos.

#### 7. Posición en Moneda Extranjera y Protección por Riesgo Cambiario

Se informará sobre:

- Activos en moneda extranjera
- Pasivos en moneda extranjera
- Posición en moneda extranjera
- Tipo de cambio
- Equivalente en moneda nacional

Lo anterior, por cada tipo de moneda extranjera que se encuentre en los rubros de activo y pasivo.

Adicionalmente, se informará sobre los métodos de protección de riesgo por variaciones en el tipo de cambio.

#### 8. Reporte Analítico de Activos

Debe mostrarse en:

- Vida útil o porcentaje de depreciación, deterioro o amortización utilizados en los diferentes tipos de activos.
- Cambios en el porcentaje de depreciación o valor residual de los activos.
- Importe de los gastos capitalizados en el ejercicio, tanto financieros como de investigación y desarrollo.
- Riesgos por tipo de cambio o tipo de interés de las inversiones financieras.
- Valor activado en el ejercicio de los bienes construidos por la entidad.
- Otras circunstancias de carácter significativo que afecten el activo, tales como bienes en garantía, señalados en embargos, litigios, títulos de
- Desmantelamiento de Activos, procedimientos, implicaciones, efectos contables.
- Administración de activos; planeación con el objetivo de que el ente los utilice de manera más efectiva.

H. AYUNTAMIENTO  
CONSTITUCIONAL  
SAN RAFAEL, VER.  
2022-2025  
CONTRALORIA



H. Ayuntamiento del Municipio de San Rafael, Veracruz  
 GUÍA PARA DESARROLLAR NOTAS A LOS ESTADOS FINANCIEROS  
 AL 30 DE SEPTIEMBRE DE 2022

**h) Notas a los Estados Financieros**

Adicionalmente, se deben incluir las explicaciones de las principales variaciones en el activo, en cuadros comparativos como sigue:

- a) Inversiones en valores.
- b) Patrimonio de Organismos descentralizados de Control Presupuestario Indirecto.
- c) Inversiones en empresas de participación minoritaria.
- d) Inversiones en empresas de participación minoritaria.
- e) Patrimonio de organismos descentralizados de control presupuestario directo, según corresponda.

**9. Fideicomisos, Mandatos y Análogos**

Se deberá informar:

- a) Por ramo administrativo que los reporta.
- b) Enlistar los montos de disponibilidad, relacionando aquéllos que conforman el 80% de las disponibilidades.

**10. Reporte de la Recaudación**

- a) Análisis del comportamiento de la recaudación correspondiente al ente público o cualquier tipo de ingreso, de forma separada los ingresos locales de
- b) Proyección de la recaudación e ingresos en el mediano plazo.

**11. Información sobre la Deuda y el Reporte Analítico de la Deuda**

Se informará lo siguiente:

- a) Utilizar al menos los siguientes indicadores: deuda respecto al PIB y deuda respecto a la recaudación tomando, como mínimo, un período igual o
- b) Información de manera agrupada por tipo de valor gubernamental o instrumento financiero en la que se considere intereses, comisiones, tasa, perfil

**12. Calificaciones otorgadas**

Informar, tanto del ente público como cualquier transacción realizada, que haya sido sujeta a una calificación crediticia.

**13. Proceso de Mejora**

Se informará de:

- a) Principales Políticas de control interno
- b) Medidas de desempeño financiero, metas y alcance.

**14. Información por Segmentos**

Cuando se considere necesario se podrá revelar la información financiera de manera segmentada debido a la diversidad de las actividades y operaciones. Consecuentemente, esta información contribuye al análisis más preciso de la situación financiera, grados y fuentes de riesgo y crecimiento potencial de

**15. Eventos Posteriores al Cierre**

El ente público informará el efecto en sus estados financieros de aquellos hechos ocurridos en el período posterior al que informa, que proporcionan

**16. Partes Relacionadas**

Se debe establecer por escrito que no existen partes relacionadas que pudieran ejercer influencia significativa sobre la toma de decisiones financieras y

**17. Responsabilidad Sobre la Presentación Razonable de la Información Contable.**

La Información Contable deberá estar firmada en cada página de la misma e incluir al final la siguiente leyenda: "Bajo protesta de decir verdad

C P HÉCTOR LAGUNES REYES  
 PRESIDENTE MUNICIPAL

C. RAQUEL LÓPEZ MURRIETA  
 SÍNDICA ÚNICA

COMISIÓN DE HACIENDA

H. AYUNTAMIENTO  
 CONSTITUCIONAL  
 SAN RAFAEL, VER.  
 2022-2025  
 SINDICATURA

MAPP KARLA LILIANA MARTÍNEZ TORALES  
 TESORERA MUNICIPAL

C. NOÉ RECIO LÓPEZ  
 REGIDOR ÚNICO

H. AYUNTAMIENTO  
 CONSTITUCIONAL  
 SAN RAFAEL, VER.  
 2022-2025  
 TESORERÍA

H. AYUNTAMIENTO  
 CONSTITUCIONAL  
 SAN RAFAEL, VER.  
 2022-2025  
 REGIDURÍA



H. AYUNTAMIENTO  
 CONSTITUCIONAL  
 SAN RAFAEL, VER.  
 2022-2025  
 CONTRALORÍA

